交通年鑑

令和５年

ナポくん　　ナピちゃん

奈良県警察本部

は　じ　め　に

令和５年中に発生した本県の交通事故は、

人身事故件数　　２，６００件（対前年比－　３件・－　０．１％）
死者数　　２６人（対前年比－　３人・－１０．３％）
負傷者数　　３，１６５人（対前年比＋７３人・＋　２．４％）

と、人身事故件数及び死者数は前年に比べ減少しましたが、負傷者数は増加しました。

死者数にあっては、戦後統計の残る昭和２２年以降２番目に少ない人数となり、最多となる昭和４５年から約８割の減少となりました。

しかしながら、死者数の内訳をみますと、高齢者の死者数は１８人（対前年比＋４人）と、構成率６９．２％（対前年比＋２１．０ポイント）となり、高齢者を取り巻く交通情勢は厳しいと言えます。

奈良県警察では、人々が安心して外出等ができる安全で快適な交通社会を実現するため、第１１次奈良県交通安全計画に掲げられている目標の達成に向け、官民一体となって、交通事故抑止対策を推進してまいります。

本書は令和５年中に発生した交通事故に関する統計のほか、交通規制・交通指導取締り・運転免許関係の交通警察統計や人口・車両台数等の基礎統計を収録していますので、交通事故総量抑止対策を推進する上での基礎資料として活用していただければ幸いです。

令和６年７月

奈良県警察本部交通部

用　語　の　意　味

この年鑑に用いられている用語の意味は、次のとおりです。

＊ 交通事故

道路（道路交通法第２条第１項第１号に定めるものをいう。）上において、車両、路面電車、列車の交通によって起こされた人の死亡又は負傷を伴った事故（人身事故）をいう。

ただし、自殺（傷）や犯罪によるものは除く。

＊ 件数

人身事故の発生件数をいう。

＊ 死者（２４時間死者）

交通事故発生後２４時間以内に死亡した人をいう。

＊ ３０日死者

交通事故発生から２４時間経過後３０日以内に、交通事故が原因で死亡した人をいう。

＊ 重傷者

交通事故によって負傷し、１ヶ月以上（３０日以上）の治療を要する人をいう。

＊ 軽傷者

交通事故によって負傷し、１ヶ月未満（３０日未満）の治療を要する人をいう。

＊ 第１当事者（第１当）

交通事故に関与した人のうち、違反（過失）が重い人をいい、違反（過失）が同程度の場合は、被害の軽い人をいう。

＊ 第２当事者（第２当）

交通事故に関与した人のうち、違反（過失）のない人か、違反（過失）がより軽い人をいい、違反（過失）が同程度の場合は、被害の重い人をいう。

＊ 昼夜

昼は、日の出から日の入りまで、夜は、日の入りから日の出までの時間帯をいう。

＊ 子供の事故

件数は、子供（中学生以下）が第１当事者又は第２当事者になった事故の件数（相互事故は１件とみなす。）であり、死傷者は、子供のみの死傷者数である。

＊ 高校生の事故

件数は、高校生が第１当事者又は第２当事者になった事故の件数（相互事故は１件とみなす。）であり、死傷者は、高校生のみの死傷者である。

＊ 少年の事故

件数は、少年（１６歳～１９歳）が第１当事者又は第２当事者になった事故の件数（相互事故は１件とみなす。）であり、死傷者は、少年のみの死傷者数である。

＊ 若者の事故

件数は、若者（１６歳～２４歳）が第１当事者又は第２当事者になった事故の件数（相互事故は１件とみなす。）であり、死傷者は、若者のみの死傷者数である。

＊ 高齢者の事故

件数は、高齢者（６５歳以上）が第１当事者又は第２当事者になった事故の件数（相互事故は１件とみなす。）であり、死傷者は、高齢者のみの死傷者数である。

＊ 歩行者の事故

件数は、歩行者が第１当事者又は第２当事者になった事故の件数であり、死傷者は、歩行者のみの死傷者数である。

＊ 自転車の事故

件数は、自転車が第１当事者又は第２当事者になった事故の件数（相互事故は１件とみなす。）であり、死傷者は、自転車のみの死傷者数である。

＊ 原動機付自転車の事故

件数は、原動機付自転車が第１当事者又は第２当事者になった事故の件数（相互事故は１件とみなす。）であり、死傷者は、原動機付自転車のみの死傷者数である。

＊ 二輪車の事故

件数は、二輪車（原動機付自転車を含む）が第１当事者又は第２当事者になった事故の件数（相互事故は１件とみなす。）であり、死傷者は、二輪車のみの死傷者数である。

目　　次

第１　奈良県の交通事故

1　奈良県の交通事故年別推移（昭和元年～令和5年）　----------（　1　）
2　奈良県の過去10年間の交通情勢　----------（　2　）
3　令和5年中の交通事故　----------（　4　）
4　人口当たり、自動車当たり、平均等　----------（　4　）
5　事故件数に付随する死傷者　----------（　4　）
6　交通事故発生状況　----------（　5　）
7　月別発生状況　----------（　5　）
8　時間別・曜日別発生状況　----------（　8　）
9　天候別、昼夜別・曜日別発生状況　----------（　10　）
10　路線別発生状況　----------（　11　）
11　主要路線別・昼夜別発生状況　----------（　12　）
12　道路形状別・線形別発生状況　----------（　13　）
13　事故類型別発生状況　----------（　15　）
14　主要路線別・事故類型別発生状況　----------（　17　）
15　道路形状別・事故類型別発生状況　----------（　21　）
16　道路線形別・事故類型別発生状況　----------（　22　）
17　法令違反別発生状況　----------（　24　）
18　当事者種別発生状況　----------（　28　）
19　当事者の状態別・性別・年齢別発生状況　----------（　34　）
20　当事者種別・一時停止規制箇所別発生状況　----------（　36　）
21　用途別発生状況　----------（　38　）
22　車両形状別・用途別発生状況　----------（　41　）
23　職業別・当事者種別発生状況　----------（　45　）
24　当事者別・行動類型別発生状況　----------（　47　）
25　当事者別・通行目的別発生状況　----------（　49　）
26　シートベルト・ヘルメット・プロテクター着用状況　----------（　50　）
27　年齢別・性別・運転経験年数別発生状況　----------（　51　）
28　当事者の居住地別・事故発生地別発生状況　----------（　52　）

29　当事者の居住地別・当事者種別発生状況 ---------- (56)
30　年齢別・性別の死傷者数 ---------- (58)
31　死傷者の状態別・性別・年齢別発生状況 ---------- (59)
32　死傷者の状態別・居住地別発生状況 ---------- (61)
33　死傷者の状態別・負傷主部位別発生状況 ---------- (63)
34　市町村別発生状況 ---------- (64)
35　警察署別・市町村別発生状況 ---------- (65)
36　警察署別発生状況 ---------- (69)
37　警察署別・月別発生状況 ---------- (70)
38　警察署別・昼夜別発生状況 ---------- (72)
39　警察署別・路線別発生状況 ---------- (73)
40　警察署別・道路形状別発生状況 ---------- (77)
41　警察署別・事故類型別発生状況 ---------- (79)
42　警察署別・交差点と信号機の有無別発生状況 ---------- (81)

第２　死亡事故

1　概　要 ---------- (82)
2　月別発生状況 ---------- (82)
3　警察署別・事故類型別・道路別発生状況(死亡事故) ---------- (83)
4　当事者の居住地別・当事者種別発生状況(死亡事故) ---------- (84)
5　当事者の居住地別・事故発生地別発生状況(死亡事故) ---------- (87)
6　職業別・当事者種別発生状況(死亡事故) ---------- (89)
7　当事者の状態別・性別・年齢別発生状況(死亡事故) ---------- (91)
8　年齢別・性別・運転経験年数別発生状況(死亡事故) ---------- (95)
9　当事者別・通行目的別発生状況(死亡事故) ---------- (96)
10　シートベルト・ヘルメット・プロテクター着用状況(死亡事故) ---------- (97)
11　警察署別・30日以内死者の年別推移（平成26年～令和5年） ---------- (98)

第３　子供の交通事故

1　発生状況・前年対比 ---------- (99)
2　月別発生状況 ---------- (99)
3　時間別発生状況 ---------- (100)
4　曜日別発生状況 ---------- (100)
5　道路別発生状況 ---------- (100)
6　道路形状別発生状況 ---------- (100)
7　事故類型別発生状況 ---------- (100)
8　市町村別発生状況 ---------- (101)
9　警察署別発生状況 ---------- (102)

第４　高校生の交通事故

1　発生状況・前年対比 ---------- （　103　）
2　月別発生件数と全死傷者 ---------- （　103　）
3　高校生のみの死傷者 ---------- （　103　）
4　時間別発生状況 ---------- （　104　）
5　曜日別発生状況 ---------- （　104　）
6　道路別発生状況 ---------- （　104　）
7　道路形状別発生状況 ---------- （　104　）
8　事故類型別発生状況 ---------- （　104　）
9　市町村別発生状況 ---------- （　105　）
10　警察署別発生状況 ---------- （　106　）

第５　少年の交通事故

1　発生状況・前年対比 ---------- （　107　）
2　月別発生件数と全死傷者 ---------- （　107　）
3　少年のみの死傷者 ---------- （　107　）
4　時間別発生状況 ---------- （　108　）
5　曜日別発生状況 ---------- （　108　）
6　道路別発生状況 ---------- （　108　）
7　道路形状別発生状況 ---------- （　108　）
8　事故類型別発生状況 ---------- （　108　）
9　車種別・当事者別・死傷者別発生状況 ---------- （　109　）
10　市町村別発生状況 ---------- （　110　）
11　警察署別発生状況 ---------- （　111　）

第６　若者の交通事故

1　発生状況・前年対比 ---------- （　112　）
2　月別発生件数と全死傷者 ---------- （　112　）
3　若者のみの死傷者 ---------- （　112　）
4　時間別発生状況 ---------- （　113　）
5　曜日別発生状況 ---------- （　113　）
6　道路別発生状況 ---------- （　113　）
7　道路形状別発生状況 ---------- （　113　）
8　事故類型別発生状況 ---------- （　113　）
9　車種別・当事者別・死傷者別発生状況 ---------- （　114　）
10　市町村別発生状況 ---------- （　115　）
11　警察署別発生状況 ---------- （　116　）

第 7 高齢者の交通事故

1 発生状況・前年対比 ---------- (117)
2 月別発生件数と全死傷者 ---------- (117)
3 高齢者のみの死傷者 ---------- (117)
4 時間別発生状況 ---------- (118)
5 曜日別発生状況 ---------- (118)
6 道路別発生状況 ---------- (118)
7 道路形状別発生状況 ---------- (118)
8 事故類型別発生状況 ---------- (118)
9 車種別・当事者別・死傷者別発生状況 ---------- (119)
10 市町村別発生状況 ---------- (120)
11 警察署別発生状況 ---------- (121)

第 8 歩行者の交通事故

1 発生状況・前年対比 ---------- (122)
2 月別発生件数と全死傷者 ---------- (122)
3 歩行者のみの死傷者 ---------- (122)
4 時間別発生状況 ---------- (123)
5 曜日別発生状況 ---------- (123)
6 道路別発生状況 ---------- (123)
7 道路形状別発生状況 ---------- (123)
8 事故類型別発生状況 ---------- (123)
9 市町村別発生状況 ---------- (124)
10 警察署別発生状況 ---------- (125)

第 9 自転車の交通事故

1 発生状況・前年対比 ---------- (126)
2 月別発生件数と全死傷者 ---------- (126)
3 自転車のみの死傷者 ---------- (126)
4 時間別発生状況 ---------- (127)
5 曜日別発生状況 ---------- (127)
6 道路別発生状況 ---------- (127)
7 道路形状別発生状況 ---------- (127)
8 事故類型別発生状況 ---------- (127)
9 市町村別発生状況 ---------- (128)
10 警察署別発生状況 ---------- (129)

第 10　原動機付自転車の交通事故

1　発生状況・前年対比 ---------- (130)
2　月別発生件数と全死傷者 ---------- (130)
3　原付車のみの死傷者 ---------- (130)
4　時間別発生状況 ---------- (131)
5　曜日別発生状況 ---------- (131)
6　道路別発生状況 ---------- (131)
7　道路形状別発生状況 ---------- (131)
8　事故類型別発生状況 ---------- (131)
9　市町村別発生状況 ---------- (132)
10　警察署別発生状況 ---------- (133)

第 11　二輪車の交通事故

1　発生状況・前年対比 ---------- (134)
2　月別発生件数と全死傷者 ---------- (134)
3　二輪車のみの死傷者 ---------- (134)
4　時間別発生状況 ---------- (135)
5　曜日別発生状況 ---------- (135)
6　道路別発生状況 ---------- (135)
7　道路形状別発生状況 ---------- (135)
8　事故類型別発生状況 ---------- (135)
9　市町村別発生状況 ---------- (136)
10　警察署別発生状況 ---------- (137)

第 12　飲酒運転の交通事故

1　発生状況・前年対比 ---------- (138)
2　月別発生件数と全死傷者 ---------- (138)
3　曜日別・時間別発生状況 ---------- (138)
4　時間別発生状況 ---------- (139)
5　曜日別発生状況 ---------- (139)
6　道路別発生状況 ---------- (139)
7　道路形状別発生状況 ---------- (139)
8　事故類型別発生状況 ---------- (139)
9　市町村別発生状況 ---------- (140)
10　飲酒先別 ・事故発生地別状況 ---------- (141)
11　警察署別発生状況 ---------- (145)

第 13　携帯電話使用による交通事故

1　携帯電話使用（歩行者）の交通事故発生状況

(1)　当事者別使用状況 ---------- (146)
(2)　発生状況・前年対比 ---------- (146)
(3)　月別発生件数と全死傷者 ---------- (146)
(4)　携帯電話のみの死傷者 ---------- (146)
(5)　時間別発生状況 ---------- (147)
(6)　曜日別発生状況 ---------- (147)
(7)　道路別発生状況 ---------- (147)
(8)　道路形状別発生状況 ---------- (147)
(9)　事故類型別発生状況 ---------- (147)
(10)　車種別・当事者別・死傷者別発生状況 ---------- (148)
(11)　市町村別発生状況 ---------- (149)
(12)　警察署別発生状況 ---------- (150)

2　携帯電話使用（歩行者を除く）の交通事故発生状況

(1)　当事者別使用状況 ---------- (151)
(2)　発生状況・前年対比 ---------- (151)
(3)　月別発生件数と全死傷者 ---------- (151)
(4)　携帯電話のみの死傷者 ---------- (151)
(5)　時間別発生状況 ---------- (152)
(6)　曜日別発生状況 ---------- (152)
(7)　道路別発生状況 ---------- (152)
(8)　道路形状別発生状況 ---------- (152)
(9)　事故類型別発生状況 ---------- (152)
(10)　車種別・当事者別・死傷者別発生状況 ---------- (153)
(11)　市町村別発生状況 ---------- (154)
(12)　警察署別発生状況 ---------- (155)

第 14　カーナビ使用による交通事故

1　当事者別使用状況 ---------- (156)
2　発生状況・前年対比 ---------- (156)
3　月別発生件数と全死傷者 ---------- (156)
4　カーナビのみの死傷者 ---------- (156)
5　時間別発生状況 ---------- (157)
6　曜日別発生状況 ---------- (157)
7　道路別発生状況 ---------- (157)
8　道路形状別発生状況 ---------- (157)
9　事故類型別発生状況 ---------- (157)

10　車種別・当事者別・死傷者別発生状況 ---------- (158)
11　市町村別発生状況 ---------- (159)
12　警察署別発生状況 ---------- (160)

第 15　エアバッグ・サイドエアバッグ作動の交通事故

1　エアバッグ作動の交通事故発生状況
(1)　発生状況・前年対比 ---------- (161)
(2)　月別発生件数と全死傷者 ---------- (161)
(3)　エアバッグ作動のみの死傷者 ---------- (161)
(4)　時間別発生状況 ---------- (162)
(5)　曜日別発生状況 ---------- (162)
(6)　道路別発生状況 ---------- (162)
(7)　道路形状別発生状況 ---------- (162)
(8)　事故類型別発生状況 ---------- (162)
(9)　車種別・当事者別・死傷者別発生状況 ---------- (163)
(10)　市町村別発生状況 ---------- (164)
(11)　警察署別発生状況 ---------- (165)

2　サイドエアバッグ作動の交通事故発生状況
(1)　発生状況・前年対比 ---------- (166)
(2)　月別発生件数と全死傷者 ---------- (166)
(3)　サイドエアバッグ作動のみの死傷者 ---------- (166)
(4)　時間別発生状況 ---------- (167)
(5)　曜日別発生状況 ---------- (167)
(6)　道路別発生状況 ---------- (167)
(7)　道路形状別発生状況 ---------- (167)
(8)　事故類型別発生状況 ---------- (167)
(9)　車種別・当事者別・死傷者別発生状況 ---------- (168)
(10)　市町村別発生状況 ---------- (169)
(11)　警察署別発生状況 ---------- (170)

第 16　事業用車両の交通事故

1　発生状況・前年対比 ---------- (171)
2　月別発生件数と全死傷者 ---------- (171)
3　車種別・第1当事者と第2当事者の当事者種別発生状況 ---------- (171)
4　時間別発生状況 ---------- (172)
5　曜日別発生状況 ---------- (172)
6　道路別発生状況 ---------- (172)
7　道路形状別発生状況 ---------- (172)

8　事故類型別発生状況 ---------- （ 172 ）
9　法令違反別発生状況（第１当事者）---------- （ 173 ）
10　運転者の年齢別発生状況 ---------- （ 173 ）
11　通行目的別発生状況 ---------- （ 173 ）
12　市町村別発生状況 ---------- （ 174 ）
13　警察署別発生状況 ---------- （ 175 ）

第 17　安全運転管理者選任事業所の交通事故

1　発生状況・前年対比 ---------- （ 176 ）
2　月別発生件数と全死傷者 ---------- （ 176 ）
3　車種別 ・第１当事者と第２当事者の当事者種別発生状況 ---------- （ 176 ）
4　時間別発生状況 ---------- （ 177 ）
5　曜日別発生状況 ---------- （ 177 ）
6　道路別発生状況 ---------- （ 177 ）
7　道路形状別発生状況 ---------- （ 177 ）
8　事故類型別発生状況 ---------- （ 177 ）
9　法令違反別発生状況（第１当事者）---------- （ 178 ）
10　運転者の年齢別発生状況 ---------- （ 178 ）
11　通行目的別発生状況 ---------- （ 178 ）
12　市町村別発生状況 ---------- （ 179 ）
13　警察署別発生状況 ---------- （ 180 ）

第 18　交通指導取締り関係

1　過去10年間の交通指導取締り件数 ---------- （ 181 ）
2　過去10年間の交通指導取締りと交通事故の推移 ---------- （ 182 ）
3　過去5年間の交通関係過失運転事件等送致状況 ---------- （ 183 ）
4　過去5年間のひき逃げ事件発生検挙状況 ---------- （ 183 ）
5　暴走族い集走行状況 ---------- （ 184 ）
6　暴走族検挙状況 ---------- （ 184 ）

第 19　交通規制関係

1　交通信号機設置状況（令和5年度） ---------- （ 185 ）
2　一般道路の交通規制実施状況（令和5年度） ---------- （ 186 ）

第 20　運転免許事務関係・運転免許試験関係

1　運転免許事務等状況

(1)　免許人口 ---------- (189)
(2)　免許取得適齢人口（16歳以上）当たりの保有率 ---------- (189)
(3)　運転免許交付状況 ---------- (189)
(4)　更新時講習実施状況 ---------- (189)
(5)　運転免許の行政処分決定状況（病気等による件数を除く） ---------- (190)
(6)　処分者講習受講状況 ---------- (190)
(7)　優良運転者顕彰上申状況 ---------- (190)

2　運転免許試験等の実施状況

(1)　運転免許試験実施状況 ---------- (191)
(2)　失効免許取扱状況 ---------- (191)
(3)　外国免許発給地域別取扱状況 ---------- (191)
(4)　外国免許の確認実施状況 ---------- (191)
(5)　指定教習所の教習状況 ---------- (192)
(6)　初心運転者講習等業務処理状況 ---------- (192)
(7)　取得時講習実施状況 ---------- (192)
(8)　安全運転を促す講習の実施状況 ---------- (192)
(9)　運転適性（身体障害者）相談実施状況 ---------- (192)

第　1

奈良県の交通事故

総事故件数		39,783
人身事故件数		2,600
死者数		26
負傷者数	重傷者	374
	軽傷者	2,791
	計	3,165
物件事故件数		37,183

1　奈良県の交通事故年別推移(昭和元年～令和5年)

年　別	件　　数	死　　者	傷　　者
昭和元	501	31	317
2	584	40	316
3	416	31	230
4	230	39	145
5	215	36	130
6	148	43	153
7	158	58	137
8	149	34	143
9	158	34	151
10	171	28	172
11	171	40	175
12	145	40	150
13	161	46	168
14	106	40	145
15	84	41	120
16	65	33	82
17年～21年は、戦争で不明である。			
22	120	89	135
23	141	70	162
24	139	69	121
25	155	40	150
26	195	62	215
27	221	59	245
28	336	56	346
29	525	80	546
30	458	64	513
31	608	76	657
32	573	78	671
33	603	66	751
34	868	115	1,067
35	1,987	130	1,968
36	1,927	106	1,867
37	2,149	109	1,948
38	2,665	123	2,313
39	3,817	122	3,012
40	5,202	119	3,430
41	3,530	154	4,344
42	4,100	135	5,283
43	4,586	135	6,054
44	5,177	136	7,217
45	5,322	156	7,760
46	5,430	148	7,780
47	4,934	137	7,245
48	4,300	129	6,133
49	3,353	100	4,690
50	3,309	98	4,555
51	3,826	96	5,146

年 別	件　　数	死　　者	傷　　者
52	3,807	114	5,105
53	3,605	91	4,787
54	3,808	112	5,018
55	3,827	94	4,807
56	4,028	105	5,065
57	4,491	105	5,640
58	5,128	127	6,443
59	5,123	113	6,653
60	5,448	109	6,943
61	5,922	129	7,537
62	5,887	117	7,351
63	6,059	119	7,684
平成元	5,992	127	7,650
2	5,842	125	7,215
3	5,843	130	7,137
4	6,354	132	7,669
5	6,821	123	8,118
6	7,016	136	8,235
7	7,561	119	8,945
8	7,747	118	9,171
9	7,755	101	9,169
10	8,450	94	9,921
11	8,730	94	10,176
12	9,005	100	10,430
13	9,466	90	10,842
14	9,250	87	10,574
15	8,951	73	10,378
16	9,123	71	10,553
17	8,621	65	9,996
18	8,063	66	9,340
19	7,522	60	9,680
20	6,836	48	8,801
21	7,111	52	9,034
22	6,515	45	8,406
23	6,167	47	7,920
24	5,499	49	7,093
25	5,076	42	6,593
26	5,868	45	7,474
27	5,078	46	6,496
28	4,507	47	5,725
29	4,460	40	5,678
30	4,016	45	5,013
令和元	3,328	34	4,145
2	2,790	25	3,441
3	2,937	39	3,556
4	2,603	29	3,092
5	2,600	26	3,165

（注）　昭和41年からの件数は、人身事故件数である。

２ 奈良県の過去10年間の交通情勢

区分 年	人口	車両台数				
		自動車	二輪車	原付二種	原付一種	合計
平成26年	1,376,466	809,618	31,240	19,951	134,131	994,940
	(100)	(100)	(100)	(100)	(100)	(100)
平成27年	1,364,316	810,662	31,482	20,129	129,938	992,211
	(99)	(100)	(101)	(101)	(97)	(100)
平成28年	1,356,950	812,576	31,724	20,419	124,907	989,626
	(99)	(100)	(102)	(102)	(93)	(99)
平成29年	1,348,257	813,606	32,006	20,524	119,499	985,635
	(98)	(100)	(102)	(103)	(89)	(99)
平成30年	1,340,070	813,405	32,262	20,640	114,349	980,656
	(97)	(100)	(103)	(103)	(85)	(99)
令和元年	1,331,330	814,025	32,481	21,086	109,618	977,210
	(97)	(101)	(104)	(106)	(82)	(98)
令和2年	1,324,473	813,878	33,285	21,521	104,474	973,158
	(96)	(101)	(107)	(108)	(78)	(98)
令和3年	1,315,350	807,845	33,986	22,197	100,541	964,569
	(96)	(100)	(109)	(111)	(75)	(97)
令和4年	1,305,981	813,551	34,699	22,949	96,606	967,805
	(95)	(100)	(111)	(115)	(72)	(97)
令和5年	1,295,681	808,538	37,006	23,601	93,186	962,331
	(94)	(100)	(118)	(118)	(69)	(97)

※ (　　)内は平成26年を100とした指数

※ 人口は、各年10月1日現在の推計人口

※ 自動車(小特除く)・二輪車は、各年12月末現在数

※ 原付二種・一種の数は各年7月1日現在

区分 / 年	運転免許人口	交通事故				
		総件数	人身事故	死者	傷者	物件事故
平成26年	906,846	44,202	5,868	45	7,474	38,334
	(100)	(100)	(100)	(100)	(100)	(100)
平成27年	902,910	43,891	5,078	46	6,496	38,813
	(100)	(99)	(87)	(102)	(87)	(101)
平成28年	898,631	43,669	4,507	47	5,725	39,162
	(99)	(99)	(77)	(104)	(77)	(102)
平成29年	894,885	43,764	4,460	40	5,678	39,304
	(99)	(99)	(76)	(89)	(76)	(103)
平成30年	890,392	43,266	4,016	45	5,013	39,250
	(98)	(98)	(68)	(100)	(67)	(102)
令和元年	884,082	40,902	3,328	34	4,145	37,574
	(97)	(93)	(57)	(76)	(55)	(98)
令和2年	877,780	35,535	2,790	25	3,441	32,745
	(97)	(80)	(48)	(56)	(46)	(85)
令和3年	873,115	37,314	2,937	39	3,556	34,377
	(96)	(84)	(50)	(87)	(48)	(90)
令和4年	869,312	37,909	2,603	29	3,092	35,306
	(96)	(86)	(44)	(64)	(41)	(92)
令和5年	866,382	39,783	2,600	26	3,165	37,183
	(96)	(90)	(44)	(58)	(42)	(97)

※（　）内は平成26年を100とした指数

3 令和5年中の交通事故

令和5年中に、県下で発生した交通事故は、

◎ 総 件 数　39,783 件（対前年比： ＋1,874件　＋4.9%）

◎ 人身事故　2,600 件（対前年比： −3件　−0.1%）

◎ 死　　者　26 人（対前年比： −3人　−10.3%）

◎ 傷　　者　3,165 人（対前年比： ＋73人　＋2.4%）

◎ 物件事故　37,183 件（対前年比： ＋1,877件　＋5.3%）

１ヶ月 平 均			１ 日 平 均		
人身発生件数	216.7	件	人身発生件数	7.1	件
死　　者	2.2	人	死　　者	0.1	人
傷　　者	263.8	人	傷　　者	8.7	人

交通事故発生状況（前年比）

区分 / 年	総 件 数	人身事故 件 数	死 者	傷者 重 傷	傷者 軽 傷	傷者 計	物件事故 件 数
令和5年	39,783	2,600	26	374	2,791	3,165	37,183
令和4年	37,909	2,603	29	371	2,721	3,092	35,306
増 減 数	1,874	−3	−3	3	70	73	1,877
増減率（%）	4.9	−0.1	−10.3	0.8	2.6	2.4	5.3

4 人口当たり、自動車当たり、平均等

区分 / 種別	人 口 10万人当	車 両 1万台当	1ヶ月平均	1日平均
人身事故	200.7	27.0	216.7	7.1
死　　者	2.0	0.3	2.2	0.1
重傷者	28.9	3.9	31.2	1.0
軽傷者	215.4	29.0	232.6	7.6
傷者計	244.3	32.9	263.8	8.7

令和5年人口　1,295,681（令和5年10月1日現在の推計人口）

令和5年車両台数　962,331（原付二種・一種は令和5年7月1日現在、その他の車両は令和5年12月末現在）

5 事故件数に付随する死傷者

区 分	死亡事故	重傷事故	軽傷事故	合 計
件　　数	26	355	2,219	2,600
死　　者	26	0	0	26
重傷者	5	369	0	374
軽傷者	2	53	2,736	2,791
傷者計	7	422	2,736	3,165

6 交通事故発生状況

（2023年01月～2023年12月）

区分 / 年別		発生件数	死者	負傷者数		
				重傷	軽傷	計
本年		2,600	26	374	2,791	3,165
前年同期		2,603	29	371	2,721	3,092
前年比	増減数	−3	−3	3	70	73
	増減率	−0.1	−10.3	0.8	2.6	2.4

7 月別発生状況

（1）人身件数

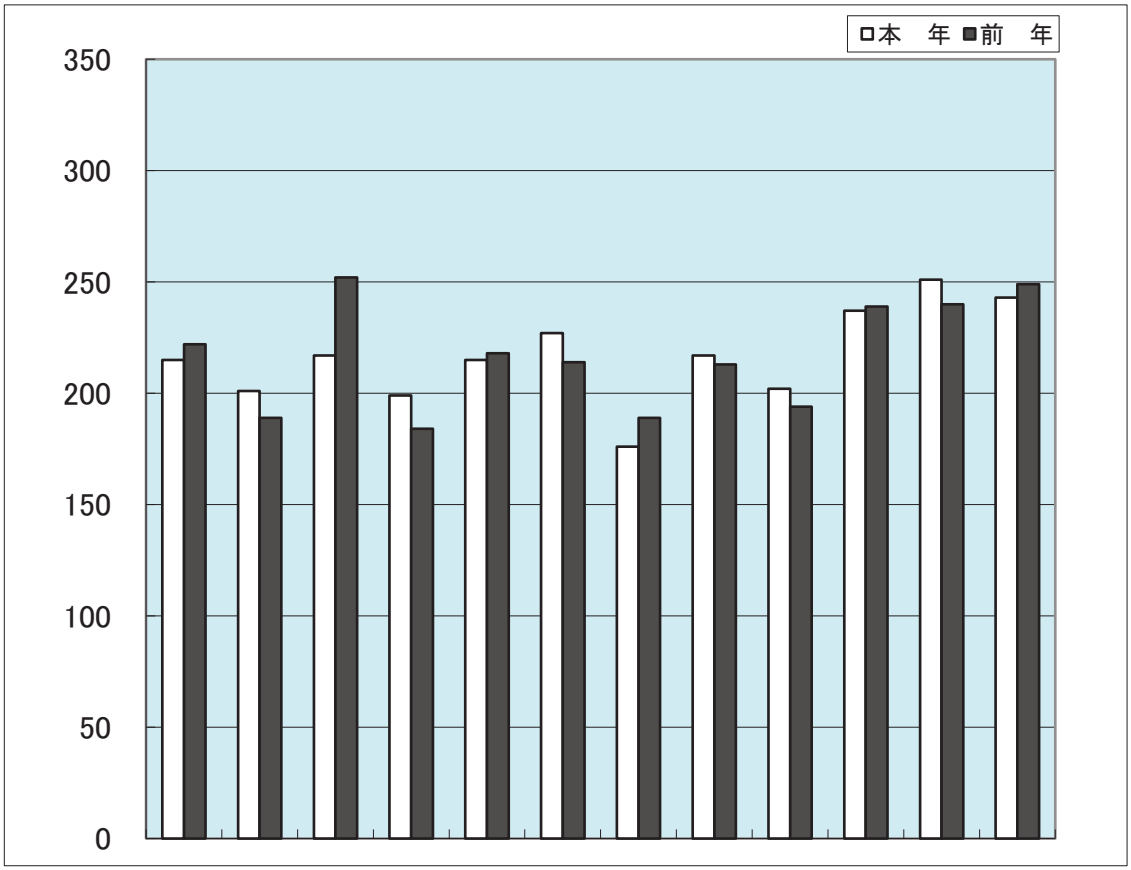

	1	2	3	4	5	6	7	8	9	10	11	12	計
本年	215	201	217	199	215	227	176	217	202	237	251	243	2,600
前年	222	189	252	184	218	214	189	213	194	239	240	249	2,603

(2)死者数

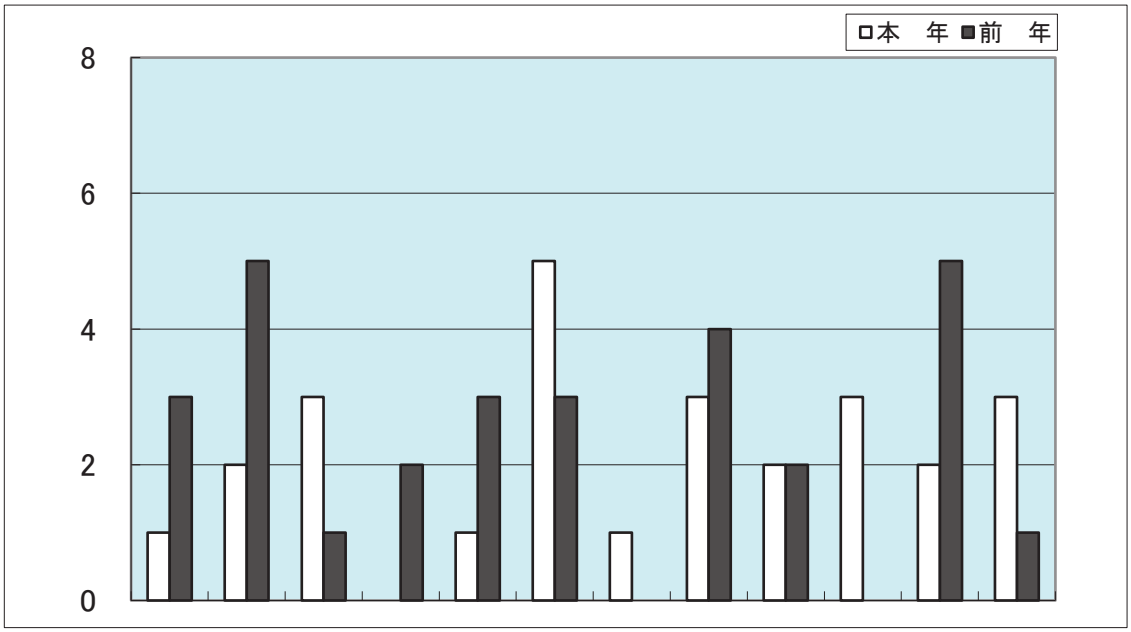

	1	2	3	4	5	6	7	8	9	10	11	12	計
本　年	1	2	3	0	1	5	1	3	2	3	2	3	26
前　年	3	5	1	2	3	3	0	4	2	0	5	1	29

(3)傷者数

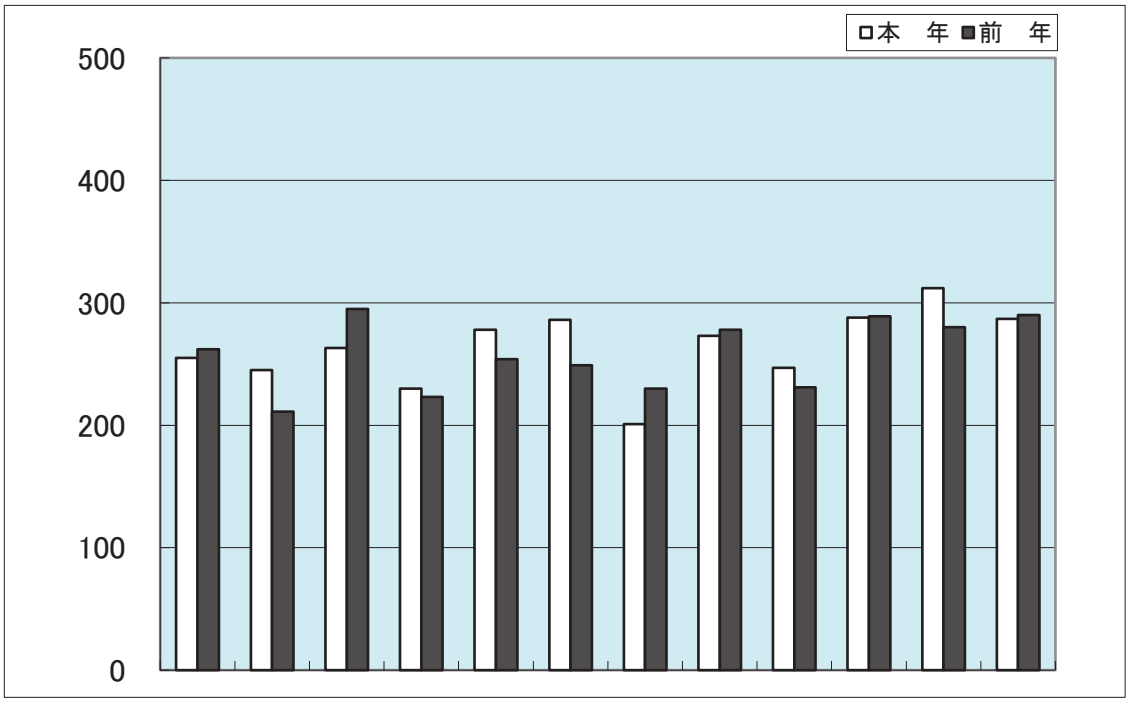

	1	2	3	4	5	6	7	8	9	10	11	12	計
本　年	255	245	263	230	278	286	201	273	247	288	312	287	3,165
前　年	262	211	295	223	254	249	230	278	231	289	280	290	3,092

（4）重傷者数

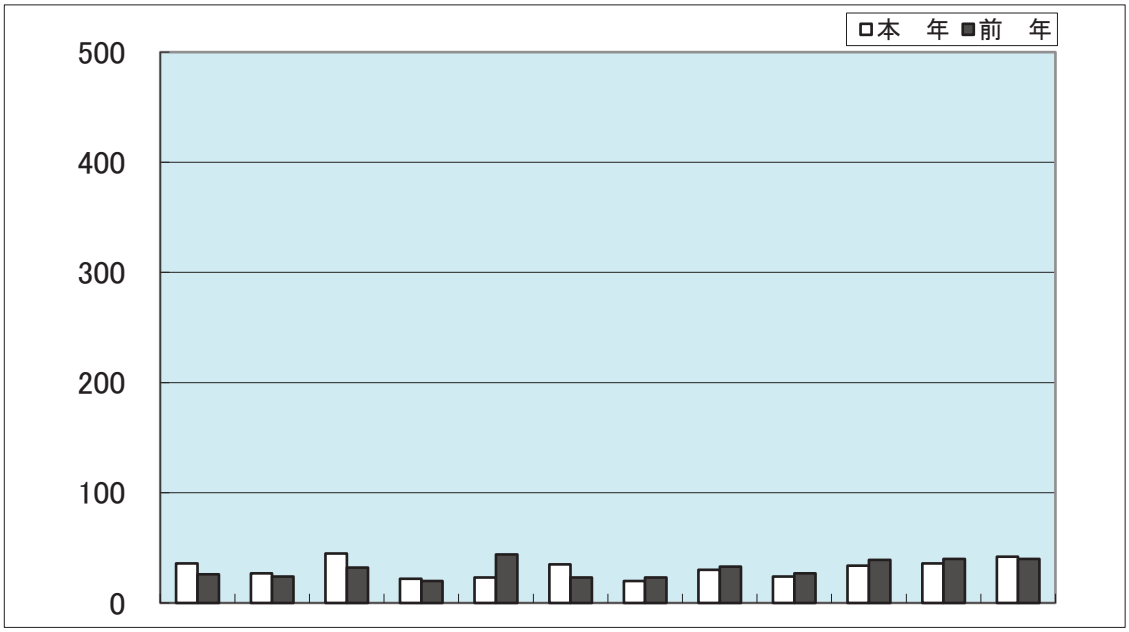

	1	2	3	4	5	6	7	8	9	10	11	12	計
本　年	36	27	45	22	23	35	20	30	24	34	36	42	374
前　年	26	24	32	20	44	23	23	33	27	39	40	40	371

（5）軽傷者数

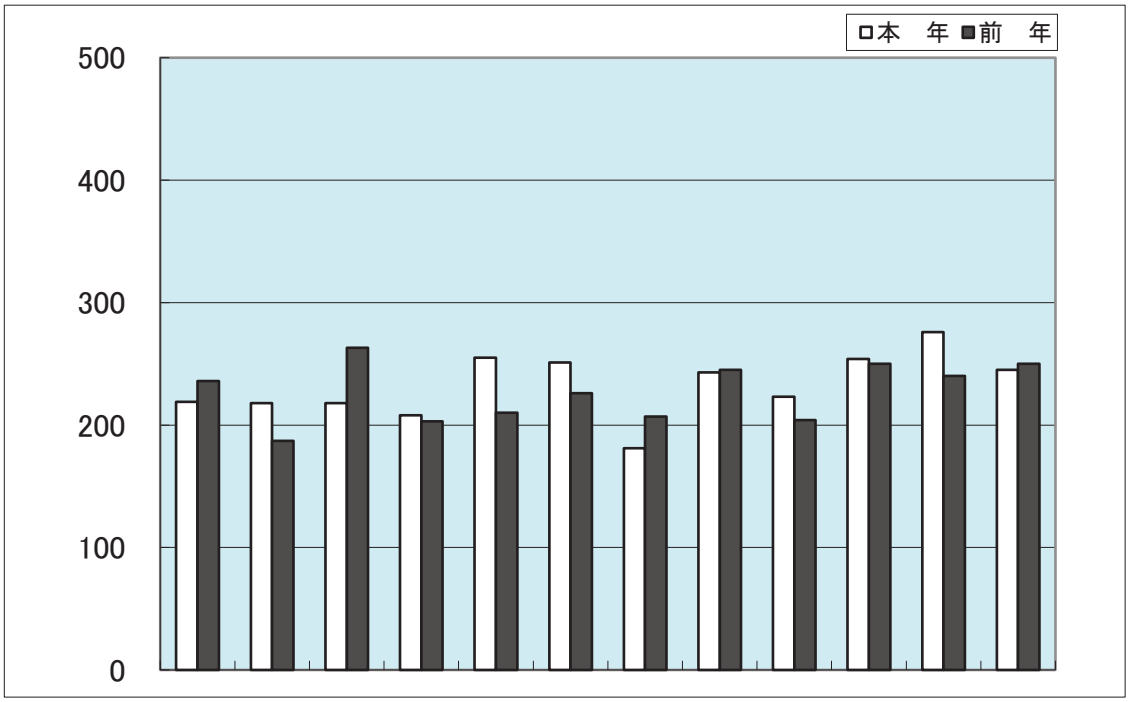

	1	2	3	4	5	6	7	8	9	10	11	12	計
本　年	219	218	218	208	255	251	181	243	223	254	276	245	2,791
前　年	236	187	263	203	210	226	207	245	204	250	240	250	2,721

8 時間別・曜日別発生状況＜1＞

（2023年01月～2023年12月）

区分	時間・曜日	発生件数				死者				傷者				（うち重傷者）			
		本年	前年	増減	増減率	本年	前年	増減	増減率	本年	前年	増減	増減率	本年	前年	増減	増減率
時間別	0～2	28	33	−5	−15.2	0	1	−1	−100.0	38	43	−5	−11.6	11	7	4	57.1
	2～4	12	21	−9	−42.9	0	0	0		16	27	−11	−40.7	4	7	−3	−42.9
	4～6	42	36	6	16.7	3	2	1	50.0	45	39	6	15.4	12	8	4	50.0
	6～8	233	232	1	0.4	1	0	1		270	263	7	2.7	26	34	−8	−23.5
	8～10	378	383	−5	−1.3	3	1	2	200.0	455	437	18	4.1	46	52	−6	−11.5
	10～12	327	330	−3	−0.9	2	3	−1	−33.3	403	411	−8	−1.9	54	52	2	3.8
	12～14	324	302	22	7.3	2	2	0	0.0	399	351	48	13.7	42	34	8	23.5
	14～16	341	300	41	13.7	5	3	2	66.7	432	376	56	14.9	49	48	1	2.1
	16～18	406	428	−22	−5.1	3	1	2	200.0	495	507	−12	−2.4	55	53	2	3.8
	18～20	335	325	10	3.1	4	8	−4	−50.0	399	376	23	6.1	44	45	−1	−2.2
	20～22	124	147	−23	−15.6	3	6	−3	−50.0	140	175	−35	−20.0	22	18	4	22.2
	22～24	50	66	−16	−24.2	0	2	−2	−100.0	73	87	−14	−16.1	9	13	−4	−30.8
	合計	2,600	2,603	−3	−0.1	26	29	−3	−10.3	3,165	3,092	73	2.4	374	371	3	0.8
曜日別	日	306	269	37	13.8	3	5	−2	−40.0	398	346	52	15.0	51	38	13	34.2
	月	369	383	−14	−3.7	8	8	0	0.0	442	441	1	0.2	53	46	7	15.2
	火	376	421	−45	−10.7	2	1	1	100.0	440	497	−57	−11.5	51	48	3	6.3
	水	394	372	22	5.9	2	4	−2	−50.0	479	431	48	11.1	52	57	−5	−8.8
	木	385	396	−11	−2.8	4	2	2	100.0	469	467	2	0.4	52	60	−8	−13.3
	金	413	399	14	3.5	4	2	2	100.0	488	461	27	5.9	65	58	7	12.1
	土	357	363	−6	−1.7	3	7	−4	−57.1	449	449	0	0.0	50	64	−14	−21.9
	合計	2,600	2,603	−3	−0.1	26	29	−3	−10.3	3,165	3,092	73	2.4	374	371	3	0.8

8 時間別・曜日別発生状況＜2＞

（2023年01月～2023年12月）

曜日 / 時間	日			月			火			水			木			金			土			合計		
	件数	死者	傷者	件数	死者	傷者	件数	死者	傷者	件数	死者	傷者	件数	死者	傷者	件数	死者	傷者	件数	死者	傷者	件数	死者	傷者
0～1	5		6	3		5	2		2				1		1	2		3	2		2	15	0	19
1～2	2		3	1		1				4		7	3		3	1		1	2		4	13	0	19
2～3	1		1	1		2				2		2							2		2	6	0	7
3～4	2		3										1		1	3		5				6	0	9
4～5				2	1	1	3		4	1		1	1		1	1		1	2		2	10	1	10
5～6	4		5	6		7	7	2	5	4		5	3		4	6		7	2		2	32	2	35
6～7	1		1	12	1	12	10		14	9		9	7		7	11		16	3		3	53	1	62
7～8	8		12	26		28	33		36	36		47	27		29	37		42	13		14	180	0	208
8～9	18	1	20	34		39	35		46	36		49	42		50	36		41	24		30	225	1	275
9～10	10		10	24		26	23		25	28		31	23		38	23		24	22	2	26	153	2	180
10～11	26		35	23		25	25		29	16		22	17		19	24	1	34	27		30	158	1	194
11～12	22		33	25		28	24		24	21		30	26		32	22	1	23	29		39	169	1	209
12～13	27	1	36	18	1	21	26		35	29		36	20		21	16		17	30		36	166	2	202
13～14	27		31	13		15	23		33	24		28	20		29	23		25	28		36	158	0	197
14～15	32		43	20	1	25	16		21	26		30	24	1	32	21		29	25	1	38	164	3	218
15～16	22		33	22	1	24	19		22	21		24	29	1	33	27		35	37		43	177	2	214
16～17	21		23	26		41	28		32	35	1	46	26	1	27	19		21	24		30	179	2	220
17～18	24		33	37		48	34		35	31		32	34	1	39	41		50	26		38	227	1	275
18～19	23		28	32		43	29		29	29		34	37		40	31		35	27		37	208	0	246
19～20	10		12	21	2	24	17		21	16	1	17	17		26	35	1	39	11		14	127	4	153
20～21	7		8	15	1	17	6		6	9		10	15		21	14		18	5		5	71	1	85
21～22	6	1	5	3		3	9		11	11		12	5		6	9	1	8	10		10	53	2	55
22～23	6		15	3		4	2		3	4		5	3		4	6		9	3		4	27	0	44
23～24	2		2	2		3	5		7	2		2	4		6	5		5	3		4	23	0	29
合計	306	3	398	369	8	442	376	2	440	394	2	479	385	4	469	413	4	488	357	3	449	2,600	26	3,165

9 天候別、昼夜別・曜日別発生状況

（2023年01月～2023年12月）

昼夜・曜日	天候	晴			曇			雨			霧			雪			合計		
		件数	死者	傷者	件数	死者	傷者	件数	死者	傷者	件数	死者	傷者	件数	死者	傷者	件数	死者	傷者
昼	日曜	177	2	231	45		59	15		19							237	2	309
	月曜	189	4	223	52		58	30		36							271	4	317
	火曜	241	1	283	30		39	18		21				1		1	290	1	344
	水曜	215	1	255	60		83	26		34				1		1	302	1	373
	木曜	215	1	261	59	1	71	11	1	11				1		1	286	3	344
	金曜	176	2	208	65		74	36		41				2		2	279	2	325
	土曜	200	2	261	61	1	71	25		32							286	3	364
	合計	1,413	13	1,722	372	2	455	161	1	194	0	0	0	5	0	5	1,951	16	2,376
夜	日曜	53	1	63	9		13	7		13							69	1	89
	月曜	62	3	78	14		17	22	1	30							98	4	125
	火曜	62	1	69	17		19	4		5				3		3	86	1	96
	水曜	71	1	82	18		21	3		3							92	1	106
	木曜	72	1	89	22		25	5		11							99	1	125
	金曜	72	1	85	23	1	26	35		44	1		1	3		7	134	2	163
	土曜	53		65	10		11	8		9							71	0	85
	合計	445	8	531	113	1	132	84	1	115	1	0	1	6	0	10	649	10	789
昼夜計	日曜	230	3	294	54		72	22		32							306	3	398
	月曜	251	7	301	66		75	52	1	66							369	8	442
	火曜	303	2	352	47		58	22		26				4		4	376	2	440
	水曜	286	2	337	78		104	29		37				1		1	394	2	479
	木曜	287	2	350	81	1	96	16	1	22				1		1	385	4	469
	金曜	248	3	293	88	1	100	71		85	1		1	5		9	413	4	488
	土曜	253	2	326	71	1	82	33		41							357	3	449
	合計	1,858	21	2,253	485	3	587	245	2	309	1	0	1	11	0	15	2,600	26	3,165

10 路線別発生状況

（2023年01月～2023年12月）

区分 / 路線	発生件数				死者				傷者				（うち重傷者）			
	本年	前年	増減	増減率	本年	前年	増減	増減率	本年	前年	増減	増減率	本年	前年	増減	増減率
○高速道路　西名阪	11	7	4	57.1	0	0	0		16	13	3	23.1	0	0	0	
○国道25号（名阪）	26	34	−8	−23.5	1	2	−1	−50.0	44	54	−10	−18.5	1	8	−7	−87.5
○第二阪奈道路	2	5	−3	−60.0	0	1	−1	−100.0	2	5	−3	−60.0	0	1	−1	−100.0
○南阪奈道路	1	0	1		0	0	0		1	0	1		0	0	0	
○京奈和	32	41	−9	−22.0	2	0	2		54	62	−8	−12.9	2	5	−3	−60.0
国道　24号	265	221	44	19.9	0	0	0		358	273	85	31.1	25	15	10	66.7
25号	63	67	−4	−6.0	1	2	−1	−50.0	79	74	5	6.8	12	7	5	71.4
163号	16	13	3	23.1	0	0	0		23	20	3	15.0	1	1	0	0.0
165号	88	92	−4	−4.3	1	1	0	0.0	111	113	−2	−1.8	12	19	−7	−36.8
166号	45	31	14	45.2	1	0	1		64	38	26	68.4	11	6	5	83.3
168号	93	104	−11	−10.6	5	3	2	66.7	102	130	−28	−21.5	14	13	1	7.7
169号	85	80	5	6.3	4	0	4		115	99	16	16.2	15	14	1	7.1
308号	31	39	−8	−20.5	0	0	0		33	51	−18	−35.3	6	2	4	200.0
309号	7	13	−6	−46.2	1	0	1		8	14	−6	−42.9	1	2	−1	−50.0
310号	2	0	2		0	0	0		3	0	3		1	0	1	
311号	0	0	0		0	0	0		0	0	0		0	0	0	
368号	0	0	0		0	0	0		0	0	0		0	0	0	
369号	27	38	−11	−28.9	1	2	−1	−50.0	35	48	−13	−27.1	5	2	3	150.0
370号	6	3	3	100.0	0	0	0		6	3	3	100.0	5	2	3	150.0
371号	0	0	0		0	0	0		0	0	0		0	0	0	
425号	0	0	0		0	0	0		0	0	0		0	0	0	
○一般国道計	728	701	27	3.9	14	8	6	75.0	937	863	74	8.6	108	83	25	30.1
奈良・生駒線	25	40	−15	−37.5	0	1	−1	−100.0	31	47	−16	−34.0	1	2	−1	−50.0
大阪・生駒線	3	2	1	50.0	0	0	0		5	3	2	66.7	0	1	−1	−100.0
大和高田・斑鳩線	35	33	2	6.1	0	0	0		41	41	0	0.0	5	3	2	66.7
奈良・大和郡山・斑鳩線	25	33	−8	−24.2	0	1	−1	−100.0	29	38	−9	−23.7	3	6	−3	−50.0
桜井・田原本・王寺線	31	31	0	0.0	1	0	1		39	39	0	0.0	2	7	−5	−71.4
桜井・明日香・吉野線	4	6	−2	−33.3	0	0	0		4	8	−4	−50.0	1	2	−1	−50.0
奈良・精華線	12	15	−3	−20.0	0	0	0		12	16	−4	−25.0	2	0	2	
御所・香芝線	10	13	−3	−23.1	0	0	0		18	20	−2	−10.0	0	2	−2	−100.0
枚方・大和郡山線	38	48	−10	−20.8	0	0	0		48	56	−8	−14.3	7	6	1	16.7
天理・王寺線	17	32	−15	−46.9	0	0	0		18	41	−23	−56.1	1	5	−4	−80.0
奈良・加茂線	13	11	2	18.2	0	0	0		16	11	5	45.5	1	3	−2	−66.7
その他主要県道	71	50	21	42.0	1	1	0	0.0	79	61	18	29.5	8	9	−1	−11.1
○主要県道計	284	314	−30	−9.6	2	3	−1	−33.3	340	381	−41	−10.8	31	46	−15	−32.6
谷田・奈良線	9	13	−4	−30.8	0	0	0		10	16	−6	−37.5	0	1	−1	−100.0
大和郡山・広陵線	30	23	7	30.4	0	0	0		33	23	10	43.5	7	3	4	133.3
田原本広陵線	6	2	4	200.0	0	0	0		10	3	7	233.3	0	0	0	
京終停車場・薬師寺線	6	16	−10	−62.5	0	0	0		6	17	−11	−64.7	1	5	−4	−80.0
生駒停車場・宛木線	13	21	−8	−38.1	0	0	0		17	22	−5	−22.7	2	2	0	0.0
木津・横田線	36	35	1	2.9	0	0	0		45	42	3	7.1	9	7	2	28.6
中和幹線(H24.4.1～)	71	56	15	26.8	0	1	−1	−100.0	100	80	20	25.0	5	6	−1	−16.7
その他一般県道	200	193	7	3.6	2	4	−2	−50.0	246	214	32	15.0	24	23	1	4.3
○一般県道　計	371	359	12	3.3	2	5	−3	−60.0	467	417	50	12.0	48	47	1	2.1
登美ヶ丘中町線	7	6	1	16.7	0	0	0		12	6	6	100.0	0	2	−2	−100.0
奈良阪南田原線	21	13	8	61.5	0	0	0		22	20	2	10.0	3	0	3	
外環状線（大和郡山市）	6	3	3	100.0	0	0	0		8	3	5	166.7	1	1	0	0.0
大和中央道	0	0	0		0	0	0		0	0	0		0	0	0	
中和幹線(～H24.3.31)	0	0	0		0	0	0		0	0	0		0	0	0	
その他　市町村道	976	979	−3	−0.3	4	10	−6	−60.0	1,100	1,109	−9	−0.8	162	162	0	0.0
○市町村道　計	1,010	1,001	9	0.9	4	10	−6	−60.0	1,142	1,138	4	0.4	166	165	1	0.6
新若草山ドライブウェイ	0	0	0		0	0	0		0	0	0		0	0	0	
高円山自ドライブウェイ	0	0	0		0	0	0		0	0	0		0	0	0	
春日奥山周遊道路	0	0	0		0	0	0		0	0	0		0	0	0	
信貴・生駒スカイライン	0	0	0		0	0	0		0	0	0		0	0	0	
○道路運送法道路　計	0	0	0		0	0	0		0	0	0		0	0	0	
○農（免）道	1	1	0	0.0	0	0	0		1	1	0	0.0	0	1	−1	−100.0
○林　道	0	0	0		0	0	0		0	0	0		0	0	0	
○私　道	0	1	−1	−100.0	0	0	0		0	2	−2	−100.0	0	0	0	
○そ　の　他	5	5	0	0.0	0	0	0		5	6	−1	−16.7	1	0	1	
○その他(広場等)	129	134	−5	−3.7	1	0	1		156	150	6	4.0	17	15	2	13.3
合　計	2,600	2,603	−3	−0.1	26	29	−3	−10.3	3,165	3,092	73	2.4	374	371	3	0.8

11　主要路線別・昼夜別発生状況

（2023年01月～2023年12月）

区分 / 路線名		人身事故 計	昼	構成率	夜	構成率	交差点事故 計	昼	構成率	夜	構成率	信号施設 あり	構成率	なし	構成率
国道	24号	265	182	68.7	83	31.3	143	98	68.5	45	31.5	106	74.1	37	25.9
	25号	63	46	73.0	17	27.0	35	21	60.0	14	40.0	20	57.1	15	42.9
	163号	16	11	68.8	5	31.3	8	3	37.5	5	62.5	7	87.5	1	12.5
	165号	88	60	68.2	28	31.8	52	38	73.1	14	26.9	33	63.5	19	36.5
	166号	45	29	64.4	16	35.6	32	19	59.4	13	40.6	11	34.4	21	65.6
	168号	93	62	66.7	31	33.3	63	39	61.9	24	38.1	49	77.8	14	22.2
	169号	85	64	75.3	21	24.7	54	41	75.9	13	24.1	35	64.8	19	35.2
	308号	31	22	71.0	9	29.0	19	12	63.2	7	36.8	10	52.6	9	47.4
	309号	7	6	85.7	1	14.3	2	2	100.0	0		1	50.0	1	50.0
	310号	2	2	100.0	0		0	0		0		0		0	
	369号	27	21	77.8	6	22.2	17	11	64.7	6	35.3	11	64.7	6	35.3
	その他国道	6	5	83.3	1	16.7	4	3	75.0	1	25.0	2	50.0	2	50.0
	国道計	728	510	70.1	218	29.9	429	287	66.9	142	33.1	285	66.4	144	33.6
県道	大阪・生駒・奈良線	28	19	67.9	9	32.1	14	11	78.6	3	21.4	10	71.4	4	28.6
	大和高田・斑鳩線	35	27	77.1	8	22.9	21	15	71.4	6	28.6	13	61.9	8	38.1
	奈良・大和郡山・斑鳩線	25	17	68.0	8	32.0	14	8	57.1	6	42.9	6	42.9	8	57.1
	桜井・田原本・王寺線	31	27	87.1	4	12.9	15	13	86.7	2	13.3	7	46.7	8	53.3
	枚方・大和郡山線	38	28	73.7	10	26.3	27	19	70.4	8	29.6	15	55.6	12	44.4
	木津・横田線	36	20	55.6	16	44.4	24	13	54.2	11	45.8	17	70.8	7	29.2
	その他県道	462	348	75.3	114	24.7	305	222	72.8	83	27.2	152	49.8	153	50.2
	県道計	655	486	74.2	169	25.8	420	301	71.7	119	28.3	220	52.4	200	47.6
市町村道		1,010	803	79.5	207	20.5	720	571	79.3	149	20.7	164	22.8	556	77.2
その他		135	101	74.8	34	25.2	0	0		0		0		0	
専用道	西名阪	11	9	81.8	2	18.2	2	2	100.0	0		0		2	100.0
	国道25号(名阪)	26	19	73.1	7	26.9	0	0		0		0		0	
	第2阪奈道路	2	1	50.0	1	50.0	0	0		0		0		0	
	南阪奈道路	1	1	100.0	0		0	0		0		0		0	
	京奈和	32	21	65.6	11	34.4	0	0		0		0		0	
合計		2,600	1,951	75.0	649	25.0	1,571	1,161	73.9	410	26.1	669	42.6	902	57.4

12 道路形状別・線形別発生状況

NO. 1

（2023年01月～2023年12月）

道路線形 ＼ 道路形状			交差点			交差点付近			計			単路														
												トンネル			橋			カーブ・屈折			その他			計		
			件数	死者	傷者	件数	死者	傷者	件数	死者	傷者	件数	死者	傷者	件数	死者	傷者	件数	死者	傷者	件数	死者	傷者	件数	死者	傷者
カーブ・屈折	右	上り	2		4	1		2	3	0	6							7		9				7	0	9
		下り				1		1	1	0	1							17		26				17	0	26
		平坦	7		7	4		5	11	0	12							21		21				21	0	21
		小計	9	0	11	6	0	8	15	0	19	0	0	0	0	0	0	45	0	56	0	0	0	45	0	56
	左	上り	1		1				1	0	1							9		15				9	0	15
		下り	3		4				3	0	4							11		17				11	0	17
		平坦	8		8	3		3	11	0	11	1	1					21	1	23				22	2	23
		小計	12	0	13	3	0	3	15	0	16	1	1	0	0	0	0	41	1	55	0	0	0	42	2	55
直線		上り	46	1	48	23		32	69	1	80				3		4				46	2	58	49	2	62
		下り	61		65	38		51	99	0	116	1	1	1	2		4				90		130	93	1	135
		平坦	1,012	5	1,144	361	2	469	1,373	7	1,613	1		1	5		6				651	11	836	657	11	843
		小計	1,119	6	1,257	422	2	552	1,541	8	1,809	2	1	2	10	0	14	0	0	0	787	13	1,024	799	14	1,040
一般交通の場所									0	0	0													0	0	0
合計			1,140	6	1,281	431	2	563	1,571	8	1,844	3	2	2	10	0	14	86	1	111	787	13	1,024	886	16	1,151

NO. 2

（2023年01月～2023年12月）

道路線形 ＼ 道路形状			踏切 第1種 件数	死者	傷者	踏切 その他 件数	死者	傷者	踏切 計 件数	死者	傷者	一般交通の場所 件数	死者	傷者	合計 件数	死者	傷者
カーブ・屈折	右	上り							0	0	0				10	0	15
		下り							0	0	0				18	0	27
		平坦							0	0	0				32	0	33
		小計	0	0	0	0	0	0	0	0	0	0	0	0	60	0	75
	左	上り							0	0	0				10	0	16
		下り							0	0	0				14	0	21
		平坦							0	0	0				33	2	34
		小計	0	0	0	0	0	0	0	0	0	0	0	0	57	2	71
直線		上り							0	0	0				118	3	142
		下り							0	0	0				192	1	251
		平坦	2		2				2	0	2				2,032	18	2,458
		小計	2	0	2	0	0	0	2	0	2	0	0	0	2,342	22	2,851
一般交通の場所									0	0	0	141	2	168	141	2	168
合計			2	0	2	0	0	0	2	0	2	141	2	168	2,600	26	3,165

13 事故類型別発生状況

（2023年01月～2023年12月）

区分 / 事故類型		発生件数				死者				傷者				（うち重傷者数）			
		本年	前年	増減	増減率	本年	前年	増減	増減率	本年	前年	増減	増減率	本年	前年	増減	増減率
人対車	対面通行中	28	30	−2	−6.7	0	1	−1	−100.0	28	29	−1	−3.4	4	3	1	33.3
	背面通行中	40	45	−5	−11.1	1	3	−2	−66.7	39	42	−3	−7.1	4	8	−4	−50.0
	横断中 横断歩道	128	116	12	10.3	3	3	0	0.0	127	116	11	9.5	37	38	−1	−2.6
	横断中 横断歩道付近	8	7	1	14.3	0	0	0		8	7	1	14.3	2	3	−1	−33.3
	横断中 歩道橋付近	1	1	0	0.0	0	0	0		1	1	0	0.0	1	1	0	0.0
	横断中 その他	74	69	5	7.2	4	4	0	0.0	72	66	6	9.1	33	24	9	37.5
	路上遊戯中	3	2	1	50.0	0	0	0		3	2	1	50.0	0	1	−1	−100.0
	路上作業中	9	8	1	12.5	1	0	1		12	8	4	50.0	1	2	−1	−50.0
	路上停止中	6	4	2	50.0	0	0	0		6	4	2	50.0	3	3	0	0.0
	路上横臥	1	7	−6	−85.7	0	1	−1	−100.0	1	6	−5	−83.3	0	5	−5	−100.0
	その他	58	81	−23	−28.4	1	0	1		59	83	−24	−28.9	11	13	−2	−15.4
	計	356	370	−14	−3.8	10	12	−2	−16.7	356	364	−8	−2.2	96	101	−5	−5.0
車両相互	正面衝突	57	68	−11	−16.2	2	0	2		73	106	−33	−31.1	12	21	−9	−42.9
	追突 進行中	68	79	−11	−13.9	1	0	1		103	114	−11	−9.6	12	3	9	300.0
	追突 その他	739	725	14	1.9	0	2	−2	−100.0	1,066	962	104	10.8	10	16	−6	−37.5
	出会い頭	699	677	22	3.2	2	4	−2	−50.0	792	766	26	3.4	137	128	9	7.0
	追越追抜時	39	31	8	25.8	0	0	0		42	36	6	16.7	7	7	0	0.0
	すれ違い時	43	50	−7	−14.0	0	0	0		53	61	−8	−13.1	1	6	−5	−83.3
	左折時	90	90	0	0.0	0	1	−1	−100.0	96	94	2	2.1	10	12	−2	−16.7
	右折時 右折直進	147	148	−1	−0.7	0	2	−2	−100.0	181	179	2	1.1	43	31	12	38.7
	右折時 その他	94	76	18	23.7	0	0	0		98	78	20	25.6	15	11	4	36.4
	その他	241	242	−1	−0.4	1	0	1		280	286	−6	−2.1	25	20	5	25.0
	計	2,217	2,186	31	1.4	6	9	−3	−33.3	2,784	2,682	102	3.8	272	255	17	6.7

（2023年01月～2023年12月）

区分 / 事故類型			発生件数 本年	発生件数 前年	発生件数 増減	発生件数 増減率	死者 本年	死者 前年	死者 増減	死者 増減率	傷者 本年	傷者 前年	傷者 増減	傷者 増減率	（うち重傷者数） 本年	（うち重傷者数） 前年	（うち重傷者数） 増減	（うち重傷者数） 増減率
車両単独	工作物衝突	電柱	2	5	−3	−60.0	1	0	1		3	7	−4	−57.1	0	4	−4	−100.0
		標識	2	0	2		2	0	2		1	0	1		1	0	1	
		分離帯 安全島 中央島	0	2	−2	−100.0	0	0	0		0	4	−4	−100.0	0	2	−2	−100.0
		防護柵等	6	6	0	0.0	3	0	3		6	8	−2	−25.0	1	2	−1	−50.0
		家屋・塀	0	3	−3	−100.0	0	0	0		0	3	−3	−100.0	0	1	−1	−100.0
		橋梁・橋脚	0	0	0		0	0	0		0	0	0		0	0	0	
		その他	4	8	−4	−50.0	1	3	−2	−66.7	5	6	−1	−16.7	2	2	0	0.0
	駐車車両（運転者不在）		4	4	0	0.0	0	0	0		4	4	0	0.0	0	0	0	
	路外逸脱	転落	2	5	−3	−60.0	2	3	−1	−33.3	0	2	−2	−100.0	0	2	−2	−100.0
		その他	1	1	0	0.0	1	0	1		0	1	−1	−100.0	0	1	−1	−100.0
	転倒		3	3	0	0.0	0	1	−1	−100.0	3	2	1	50.0	2	1	1	100.0
	その他		3	9	−6	−66.7	0	0	0		3	9	−6	−66.7	0	0	0	
	計		27	46	−19	−41.3	10	7	3	42.9	25	46	−21	−45.7	6	15	−9	−60.0
列車			0	1	−1	−100.0	0	1	−1	−100.0	0	0	0		0	0	0	
合計			2,600	2,603	−3	−0.1	26	29	−3	−10.3	3,165	3,092	73	2.4	374	371	3	0.8

14 主要路線別・事故類型別発生状況

NO. 1

（2023年01月～2023年12月）

事故類型 / 路線		人対車両																																			
		対面通行中			背面通行中			横断中												路上遊戯中			路上作業中			路上停止中			その他			計		
								横断歩道			横断歩道付近			歩道橋付近			その他																				
路線		件数	死者	傷者	件数	死者	傷者	件数	死者	傷者	件数	死者	傷者	件数	死者	傷者	件数	死者	傷者	件数	死者	傷者	件数	死者	傷者	件数	死者	傷者	件数	死者	傷者	件数	死者	傷者
西名阪																																0	0	0
国道25号（名阪）																																0	0	0
第2阪奈道路																																0	0	0
南阪奈道路																																0	0	0
京奈和																							1	1								1	1	0
一般国道	24号							11		11							1		1							1		1	2		2	15	0	15
	25号							9	1	8							1		1										1		1	11	1	10
	163号																															0	0	0
	165号				1		1	5		5	1		1										1		2							8	0	9
	166号							5		5	1		1				1		1										1		1	8	0	8
	168号				1	1		14	1	13	1		1				5	1	4													21	3	18
	169号							5		5							4	1	4				1		1				1		1	11	1	11
	308号							1		1							1		1										1		1	3	0	3
	309号																															0	0	0
	310号																															0	0	0
	311号																															0	0	0
	368号																															0	0	0
	369号							1		1							2	1	1													3	1	2
	370号																1		1													1	0	1
	371号																															0	0	0
	425号																															0	0	0
	計	0	0	0	2	1	1	51	2	49	3	0	3	0	0	0	16	3	14	0	0	0	2	0	3	1	0	1	6	0	6	81	6	77
県道	主要県道	1		1	3		3	16	1	15				1		1	7		7				1		2	1		1	1		1	31	1	31
	一般県道	3		3	3		3	18		19	2		2				11		11				1		1	1		1	2		2	41	0	42
	計	4	0	4	6	0	6	34	1	34	2	0	2	1	0	1	18	0	18	0	0	0	2	0	3	2	0	2	3	0	3	72	1	73
市町村道		24		24	32		32	43		44	3		3				40	1	40	3		3	4		6	3		3	14		15	166	1	170
道路運送法道																																0	0	0
その他																													1		1	1	0	1
その他(広場)																													35	1	35	35	1	35
合計		28	0	28	40	1	39	128	3	127	8	0	8	1	0	1	74	4	72	3	0	3	9	1	12	6	0	6	59	1	60	356	10	356

（2023年01月～2023年12月）

事故類型 / 路線		車両相互																																			
		正面衝突			追突						出会い頭			追越追抜時			すれ違い時			左折時			右折時						その他			計		
					進行中			その他															右折直進			その他								
路線		件数	死者	傷者	件数	死者	傷者	件数	死者	傷者	件数	死者	傷者	件数	死者	傷者	件数	死者	傷者	件数	死者	傷者	件数	死者	傷者	件数	死者	傷者	件数	死者	傷者	件数	死者	傷者
西名阪					2		2	6		11																			2		2	10	0	15
国道25号（名阪）					3		6	16		32				1		1													4		4	24	0	43
第2阪奈道路					1		1																						1		1	2	0	2
南阪奈道路																													1		1	1	0	1
京奈和		2		3	8		15	19		34																			1		1	30	0	53
一般国道	24号	1		2	15		24	142		207	35		41	2		2	1		1	12		12	17		23	10		10	14		18	249	0	340
	25号	1		1	1		1	28		42	9		9							3		3	4		4	4		4	2		5	52	0	69
	163号	1		1				10		16	1		1	1		2				3		3										16	0	23
	165号	1		1	4		9	43		58	11		12	1		1	1		1	1		1	10		10	4		5	3		3	79	0	101
	166号	2		2	1		1	13		27	10		11							1		1	4		4	2		2	4	1	8	37	1	56
	168号	3		5	1		1	33		43	12	1	12	3		3	1		2	6		6	8		8	1		1	3		3	71	1	84
	169号	3	1	5	1		3	35		58	9		10	1		1	1		1	4		4	7		11	7		7	4		4	72	1	104
	308号				1		1	5		5	12		13							1		1	1		1	5		6	3		3	28	0	30
	309号	1		1				4		6																			1		1	6	0	8
	310号										1		1				1		2													2	0	3
	311号																															0	0	0
	368号																															0	0	0
	369号	2		5	1		1	8		11	3		4	2		2							2		4	2		2	3		3	23	0	32
	370号							1		1	1		1										2		2							4	0	4
	371号																															0	0	0
	425号																															0	0	0
	計	15	1	23	25	0	41	322	0	474	104	1	115	10	0	11	5	0	7	31	0	31	55	0	67	35	0	37	37	1	48	639	3	854
県道	主要県道	7		7	9	1	13	94		126	63		66	5		6	7		9	13		14	21		25	10		12	23		28	252	1	306
	一般県道	6		8	10		11	121		176	87	1	103	5		5	8		12	18		19	29		44	20		20	23		25	327	1	423
	計	13	0	15	19	1	24	215	0	302	150	1	169	10	0	11	15	0	21	31	0	33	50	0	69	30	0	32	46	0	53	579	2	729
市町村道		25	1	29	10		14	153		201	428		483	18		19	23		25	26		30	41		44	27		27	86		95	837	1	967
道路運送法道																																0	0	0
その他		1		1																									3		3	4	0	4
その他(広場)		1		2				8		12	17		25							2		2	1		1	2		2	60		72	91	0	116
合計		57	2	73	68	1	103	739	0	1,066	699	2	792	39	0	42	43	0	53	90	0	96	147	0	181	94	0	98	241	1	280	2,217	6	2,784

NO. 3
（2023年01月～2023年12月）

事故類型		車両単独																							
		工作物衝突																					駐車車両追突		
		電柱			標識			分離帯安全島			防護柵等			家屋・塀			橋梁・橋脚等			その他					
路線		件数	死者	傷者	件数	死者	傷者	件数	死者	傷者	件数	死者	傷者	件数	死者	傷者	件数	死者	傷者	件数	死者	傷者	件数	死者	傷者
西名阪											1		1												
国道25号（名阪）											2	1	1												
第2阪奈道路																									
南阪奈道路																									
京奈和											1	1	1												
一般国道	24号	1		3																					
	25号																								
	163号																								
	165号				1	1	1																		
	166号																								
	168号				1	1																			
	169号										1	1								1	1				
	308号																								
	309号																								
	310号																								
	311号																								
	368号																								
	369号																								
	370号																			1		1			
	371号																								
	425号																								
	計	1	0	3	2	2	1	0	0	0	1	1	0	0	0	0	0	0	0	2	1	1	0	0	0
県道	主要県道										1		3												
	一般県道	1	1																						
	計	1	1	0	0	0	0	0	0	0	1	0	3	0	0	0	0	0	0	0	0	0	0	0	0
市町村道																							2		2
道路運送法道																									
その他																				1		1			
その他(広場)																				1		3	2		2
合計		2	1	3	2	2	1	0	0	0	6	3	6	0	0	0	0	0	0	4	1	5	4	0	4

NO. 4
（2023年01月～2023年12月）

事故類型 / 路線		車両単独															列車			合計		
		路外逸脱						転倒			その他			計								
		転落			その他																	
		件数	死者	傷者	件数	死者	傷者	件数	死者	傷者	件数	死者	傷者	件数	死者	傷者	件数	死者	傷者	件数	死者	傷者
西名阪														1	0	1				11	0	16
国道25号（名阪）														2	1	1				26	1	44
第2阪奈道路														0	0	0				2	0	2
南阪奈道路														0	0	0				1	0	1
京奈和														1	1	1				32	2	54
一般国道	24号													1	0	3				265	0	358
	25号													0	0	0				63	1	79
	163号													0	0	0				16	0	23
	165号													1	1	1				88	1	111
	166号													0	0	0				45	1	64
	168号													1	1	0				93	5	102
	169号													2	2	0				85	4	115
	308号													0	0	0				31	0	33
	309号				1	1								1	1	0				7	1	8
	310号													0	0	0				2	0	3
	311号													0	0	0				0	0	0
	368号													0	0	0				0	0	0
	369号										1		1	1	0	1				27	1	35
	370号													1	0	1				6	0	6
	371号													0	0	0				0	0	0
	425号													0	0	0				0	0	0
	計	0	0	0	1	1	0	0	0	0	1	0	1	8	5	6	0	0	0	728	14	937
県道	主要県道													1	0	3				284	2	340
	一般県道							1		1	1		1	3	1	2				371	2	467
	計	0	0	0	0	0	0	1	0	1	1	0	1	4	1	5	0	0	0	655	4	807
市町村道		2	2					2		2	1		1	7	2	5				1,010	4	1,142
道路運送法道														0	0	0				0	0	0
その他														1	0	1				6	0	6
その他(広場)														3	0	5				129	1	156
合計		2	2	0	1	1	0	3	0	3	3	0	3	27	10	25	0	0	0	2,600	26	3,165

15 道路形状別・事故類型別発生状況

NO.1
（2023年01月～2023年12月）

形状＼事故類型		人対車両																																			
		対面通行中			背面通行中			横断中												路上遊戯中			路上作業中			路上停止中			その他			計		
								横断歩道			横断歩道付近			歩道橋付近			その他																			
		件数	死者	傷者	件数	死者	傷者	件数	死者	傷者	件数	死者	傷者	件数	死者	傷者	件数	死者	傷者	件数	死者	傷者	件数	死者	傷者	件数	死者	傷者	件数	死者	傷者	件数	死者	傷者
交差点	交差点	2		2	1		1	123	3	121	6		6	1		1	48	1	48	1		1	2		2	2		2	2		2	188	4	186
	交差点付近	4		4	12		12				1		1				2		2				2		2	1		1	5		5	27	0	27
	計	6	0	6	13	0	13	123	3	121	7	0	7	1	0	1	50	1	50	1	0	1	4	0	4	3	0	3	7	0	7	215	4	213
単路	トンネル																															0	0	0
	橋																															0	0	0
	カーブ・屈折	4		4	4		4										3		4							1		1				12	0	13
	その他	17		17	23	1	22	5		6	1		1				21	3	18	2		2	5	1	8	2		2	16		17	92	5	93
	計	21	0	21	27	1	26	5	0	6	1	0	1	0	0	0	24	3	22	2	0	2	5	1	8	3	0	3	16	0	17	104	5	106
踏切	第一種																															0	0	0
	その他																															0	0	0
	計	0	0	0	0	0	0	0	0	0	0	0	0	0	0	0	0	0	0	0	0	0	0	0	0	0	0	0	0	0	0	0	0	0
一般交通の場所		1		1																									36	1	36	37	1	37
合計		28	0	28	40	1	39	128	3	127	8	0	8	1	0	1	74	4	72	3	0	3	9	1	12	6	0	6	59	1	60	356	10	356

NO.2
（2023年01月～2023年12月）

形状＼事故類型		車両相互																																			
		正面衝突			追突						出会い頭			追越・追抜等			すれ違い時			左折時			右折時						その他			計		
					進行中			その他															右折直進			その他											
		件数	死者	傷者	件数	死者	傷者	件数	死者	傷者	件数	死者	傷者	件数	死者	傷者	件数	死者	傷者	件数	死者	傷者	件数	死者	傷者	件数	死者	傷者	件数	死者	傷者	件数	死者	傷者
交差点	交差点	3		3	4		5	58		75	572	1	649	12		14	1		1	67		70	117		151	73		76	41		48	948	1	1,092
	交差点付近	7		7	10		13	299		416	15	1	15	6		6	11		13	5		7	6		6	5		5	37	1	43	401	2	531
	計	10	0	10	14	0	18	357	0	491	587	2	664	18	0	20	12	0	14	72	0	77	123	0	157	78	0	81	78	1	91	1,349	3	1,623
単路	トンネル													1		1																1	0	1
	橋				1		3	8		10																			1		1	10	0	14
	カーブ・屈折	26		38	4		5	15		25	2		2	2		2	10		11				1		1	1		1	11		12	72	0	97
	その他	20	2	23	49	1	77	350		526	92		100	17		18	21		28	16		17	22		22	12		13	85		98	684	3	922
	計	46	2	61	54	1	85	373	0	561	94	0	102	20	0	21	31	0	39	16	0	17	23	0	23	13	0	14	97	0	111	767	3	1,034
踏切	第一種													1		1										1		1				2	0	2
	その他																															0	0	0
	計	0	0	0	0	0	0	0	0	0	0	0	0	1	0	1	0	0	0	0	0	0	0	0	0	1	0	1	0	0	0	2	0	2
一般交通の場所		1		2				9		14	18		26							2		2	1		1	2		2	66		78	99	0	125
合計		57	2	73	68	1	103	739	0	1,066	699	2	792	39	0	42	43	0	53	90	0	96	147	0	181	94	0	98	241	1	280	2,217	6	2,784

NO.3
（2023年01月～2023年12月）

形状＼事故類型		車両単独																							
		工作物衝突																					駐車車両運転者不在		
		電柱			標識			分離帯・安全島			防護柵等			家屋・塀等			橋梁・橋脚			その他					
		件数	死者	傷者	件数	死者	傷者	件数	死者	傷者	件数	死者	傷者	件数	死者	傷者	件数	死者	傷者	件数	死者	傷者	件数	死者	傷者
交差点	交差点																						0	0	0
	交差点付近	1		3																			1	0	1
	計	1	0	3	0	0	0	0	0	0	0	0	0	0	0	0	0	0	0	0	0	0	1	0	1
単路	トンネル										1	1	1							1	1		0	0	0
	橋																						0	0	0
	カーブ・屈折										1	1								1		1	0	0	0
	その他	1	1		2	2	1				4	1	5										1	0	1
	計	1	1	0	2	2	1	0	0	0	6	3	6	0	0	0	0	0	0	2	1	1	1	0	1
踏切	第一種																						0	0	0
	その他																						0	0	0
	計	0	0	0	0	0	0	0	0	0	0	0	0	0	0	0	0	0	0	0	0	0	0	0	0
一般交通の場所																				2		4	2	0	2
合計		2	1	3	2	2	1	0	0	0	6	3	6	0	0	0	0	0	0	4	1	5	4	0	4

NO.4
（2023年01月～2023年12月）

形状＼事故類型		車両単独															列車			合計		
		路外逸脱						転倒			その他			計								
		転落			その他																	
		件数	死者	傷者	件数	死者	傷者	件数	死者	傷者	件数	死者	傷者	件数	死者	傷者	件数	死者	傷者	件数	死者	傷者
交差点	交差点	1	1					2		2	1		1	4	1	3				1,140	6	1,281
	交差点付近							1		1				3		5				431	2	563
	計	1	1	0	0	0	0	3	0	3	1	0	1	7	1	8	0	0	0	1,571	8	1,844
単路	トンネル													2	2	1				3	2	2
	橋																			10	0	14
	カーブ・屈折													2	1	1				86	1	111
	その他				1	1					2		2	11	5	9				787	13	1,024
	計	0	0	0	1	1	0	0	0	0	2	0	2	15	8	11	0	0	0	886	16	1,151
踏切	第一種																			2	0	2
	その他																			0	0	0
	計	0	0	0	0	0	0	0	0	0	0	0	0	0	0	0	0	0	0	2	0	2
一般交通の場所		1	1											5	1	6				141	2	168
合計		2	2	0	1	1	0	3	0	3	3	0	3	27	10	25	0	0	0	2,600	26	3,165

16 道路線形別・事故類型別発生状況

NO.1
（2023年01月～2023年12月）

道路線形 ＼ 事故類型			人対車両																																				
			対面通行中			背面通行中			横断中													路上遊戯中			路上作業中			路上停止中			その他			計		
									横断歩道			横断歩道付近			歩道橋付近			その他																				
			件数	死者	傷者	件数	死者	傷者	件数	死者	傷者	件数	死者	傷者	件数	死者	傷者	件数	死者	傷者	件数	死者	傷者	件数	死者	傷者	件数	死者	傷者	件数	死者	傷者	件数	死者	傷者
カーブ・屈折	右	上り				2		2																										2	0	2
		下り	2		2																													2	0	2
		平坦	3		3	2		2										2		2							1		1				8	0	8
		計	5	0	5	4	0	4	0	0	0	0	0	0	0	0	0	2	0	2	0	0	0	0	0	0	1	0	1	0	0	0	12	0	12
	左	上り										1		1																			1	0	1
		下り																2		3													2	0	3
		平坦				1		1										1		1													2	0	2
		計	0	0	0	1	0	1	0	0	0	1	0	1	0	0	0	3	0	4	0	0	0	0	0	0	0	0	0	0	0	0	5	0	6
直線		上り	0						5		5							6	1	5				1		1							12	1	11
		下り	4		4	2		2	5		5	1		1				6		6							1		1	2		2	21	0	21
		平坦	18		18	33	1	32	118	3	117	6		6	1		1	57	3	55	3		3	8	1	11	4		4	21		22	269	8	269
		計	22	0	22	35	1	34	128	3	127	7	0	7	1	0	1	69	4	66	3	0	3	9	1	12	5	0	5	23	0	24	302	9	301
一般交通の場所			1		1																									36	1	36	37	1	37
合計			28	0	28	40	1	39	128	3	127	8	0	8	1	0	1	74	4	72	3	0	3	9	1	12	6	0	6	59	1	60	356	10	356

NO.2
（2023年01月～2023年12月）

道路線形 ＼ 事故類型			車両相互																																				
			正面衝突			追突						出会い頭			追越・追抜時			すれ違い時			左折時			右折時						その他			計		
						進行中			その他															右折直進			その他								
			件数	死者	傷者	件数	死者	傷者	件数	死者	傷者	件数	死者	傷者	件数	死者	傷者	件数	死者	傷者	件数	死者	傷者	件数	死者	傷者	件数	死者	傷者	件数	死者	傷者	件数	死者	傷者
カーブ・屈折	右	上り	3		4	2		4																						3		5	8	0	13
		下り	3		4				7		14							2		2										4		5	16	0	25
		平坦	2		2	2		2	4		5	5		5	1		1	4		4				3		3	1		1	2		2	24	0	25
		計	8	0	10	4	0	6	11	0	19	5	0	5	1	0	1	6	0	6	0	0	0	3	0	3	1	0	1	9	0	12	48	0	63
	左	上り	5		10													2		3										2		2	9	0	15
		下り	2		4				6		10																			2		2	10	0	16
		平坦	12		15	1		1	5		5	1		1	1		1	3		3	1		1	1		1	1		1	3		3	29	0	32
		計	19	0	29	1	0	1	11	0	15	1	0	1	1	0	1	5	0	6	1	0	1	1	0	1	1	0	1	7	0	7	48	0	63
直線		上り	5		6	7		12	37		52	22		24	4		5	3		3	4		4	5		5				16		16	103	0	127
		下り	3		3	7		12	84		131	41		44	3		3	1		3	3		3	4		4	5		5	17		19	168	0	227
		平坦	21	2	23	49	1	72	587		835	612	2	692	30		32	28		35	80		86	133		167	85		89	126	1	148	1,751	6	2,179
		計	29	2	32	63	1	96	708	0	1,018	675	2	760	37	0	40	32	0	41	87	0	93	142	0	176	90	0	94	159	1	183	2,022	6	2,533
一般交通の場所			1		2				9		14	18		26							2		2	1		1	2		2	66		78	99	0	125
合計			57	2	73	68	1	103	739	0	1,066	699	2	792	39	0	42	43	0	53	90	0	96	147	0	181	94	0	98	241	1	280	2,217	6	2,784

NO.3
（2023年01月～2023年12月）

道路線形 ＼ 事故類型			車両単独																							
			工作物衝突																					駐車車両運転者不在		
			電柱			標識			分離帯安全島等			防護柵等			家屋・塀			橋梁・橋脚			その他					
			件数	死者	傷者	件数	死者	傷者	件数	死者	傷者	件数	死者	傷者	件数	死者	傷者	件数	死者	傷者	件数	死者	傷者	件数	死者	傷者
カーブ・屈折	右	上り																								
		下り																								
		平坦																								
		計	0	0	0	0	0	0	0	0	0	0	0	0	0	0	0	0	0	0	0	0	0	0	0	0
	左	上り																								
		下り																			1		1			
		平坦										1	1								1	1				
		計	0	0	0	0	0	0	0	0	0	1	1	0	0	0	0	0	0	0	2	1	1	0	0	0
直線		上り				1	1	1				1		3												
		下り										2	1	2												
		平坦	2	1	3	1	1					2	1	1										2		2
		計	2	1	3	2	2	1	0	0	0	5	2	6	0	0	0	0	0	0	0	0	0	2	0	2
一般交通の場所																					2		4	2		2
合計			2	1	3	2	2	1	0	0	0	6	3	6	0	0	0	0	0	0	4	1	5	4	0	4

NO.4
（2023年01月～2023年12月）

道路線形 ＼ 事故類型			車両単独																							
			路外逸脱															列車			合計					
			転落			その他			転倒			その他			計											
			件数	死者	傷者	件数	死者	傷者	件数	死者	傷者	件数	死者	傷者	件数	死者	傷者	件数	死者	傷者	件数	死者	傷者	件数	死者	傷者
カーブ・屈折	右	上り													0	0	0				10	0	15			
		下り													0	0	0				18	0	27			
		平坦													0	0	0				32	0	33			
		計	0	0	0	0	0	0	0	0	0	0	0	0	0	0	0	0	0	0	60	0	75			
	左	上り													0	0	0				10	0	16			
		下り							1		1				2	0	2				14	0	21			
		平坦													2	2	0				33	2	34			
		計	0	0	0	0	0	0	1	0	1	0	0	0	4	2	2	0	0	0	57	2	71			
直線		上り				1	1								3	2	4				118	3	142			
		下り							1		1				3	1	3				192	1	251			
		平坦	1	1					1		1	3		3	12	4	10				2,032	18	2,458			
		計	1	1	0	1	1	0	2	0	2	3	0	3	18	7	17	0	0	0	2,342	22	2,851			
一般交通の場所			1	1											5	1	6				141	2	168			
合計			2	2	0	1	1	0	3	0	3	3	0	3	27	10	25	0	0	0	2,600	26	3,165			

17 法令違反別発生状況

（2023年01月～2023年12月）

区分 / 法令違反		発生件数				死者				傷者				（うち重傷者数）			
		本年	前年	増減	増減率	本年	前年	増減	増減率	本年	前年	増減	増減率	本年	前年	増減	増減率
信号無視		112	98	14	14.3	0	3	−3	−100.0	130	121	9	7.4	31	21	10	47.6
通行禁止		1	0	1		0	0	0		1	0	1		0	0	0	
通行区分	右側通行	44	12	32	266.7	1	0	1		69	23	46	200.0	9	4	5	125.0
	歩道等通行	6	0	6		0	0	0		6	0	6		1	0	1	
	その他	8	1	7	700.0	0	0	0		8	1	7	700.0	2	0	2	
車両通行帯		3	2	1	50.0	0	0	0		3	3	0	0.0	0	0	0	
最高速度		1	3	−2	−66.7	0	0	0		1	4	−3	−75.0	0	1	−1	−100.0
横断等禁止		101	10	91	910.0	1	0	1		107	11	96	872.7	15	1	14	1400.0
車間距離不保持		5	4	1	25.0	0	0	0		11	4	7	175.0	0	0	0	
進路変更禁止		12	1	11	1100.0	0	0	0		17	1	16	1600.0	1	0	1	
通行妨害（車両等）		2	3	−1	−33.3	0	0	0		4	3	1	33.3	1	1	0	0.0
追越	追越し方法	14	9	5	55.6	1	0	1		14	11	3	27.3	2	4	−2	−50.0
	禁止場所追越し	8	1	7	700.0	0	0	0		9	1	8	800.0	2	0	2	
割込み等		1	0	1		0	0	0		1	0	1		0	0	0	
踏切不停止等		0	0	0		0	0	0		0	0	0		0	0	0	
右　折		27	6	21	350.0	0	0	0		29	6	23	383.3	0	2	−2	−100.0
交差点（原付の右折方法）		0	0	0		0	0	0		0	0	0		0	0	0	
交差点（その他の右折方法）		12	7	5	71.4	0	0	0		12	7	5	71.4	4	0	4	
左　折		26	1	25	2500.0	0	0	0		27	1	26	2600.0	2	1	1	100.0
交差点左折方法		19	3	16	533.3	0	0	0		24	4	20	500.0	3	0	3	
優先通行妨害等		165	54	111	205.6	0	0	0		197	65	132	203.1	45	9	36	400.0
環状交差点	左折等方法違反	0	0	0		0	0	0		0	0	0		0	0	0	
	進行妨害（車両等）	0	0	0		0	0	0		0	0	0		0	0	0	
	安全進行義務違反	0	0	0		0	0	0		0	0	0		0	0	0	

区分 / 法令違反		発生件数				死者				傷者				（うち重傷者数）			
		本年	前年	増減	増減率	本年	前年	増減	増減率	本年	前年	増減	増減率	本年	前年	増減	増減率
交差点安全進行義務	交差道路通行車両	177	253	−76	−30.0	1	1	0	0.0	197	285	−88	−30.9	27	60	−33	−55.0
	反対方向からの右折車両	1	3	−2	−66.7	0	0	0		1	3	−2	−66.7	0	0	0	
	歩行者	25	31	−6	−19.4	0	1	−1	−100.0	25	30	−5	−16.7	6	10	−4	−40.0
	その他	113	71	42	59.2	0	1	−1	−100.0	117	76	41	53.9	19	12	7	58.3
歩行者妨害等	横断歩行者妨害等	115	101	14	13.9	2	3	−1	−33.3	115	99	16	16.2	33	30	3	10.0
	通行妨害（歩行者）	80	25	55	220.0	0	0	0		81	25	56	224.0	18	4	14	350.0
横断自転車妨害等		5	27	−22	−81.5	0	0	0		5	27	−22	−81.5	1	7	−6	−85.7
徐行場所	交差点	105	78	27	34.6	0	0	0		120	87	33	37.9	26	14	12	85.7
	交差点以外	6	5	1	20.0	0	0	0		6	6	0	0.0	2	0	2	
指定場所一時不停止等		127	90	37	41.1	0	1	−1	−100.0	149	107	42	39.3	29	17	12	70.6
駐（停）車		0	0	0		0	0	0		0	0	0		0	0	0	
灯　火		0	0	0		0	0	0		0	0	0		0	0	0	
合図不履行等		0	0	0		0	0	0		0	0	0		0	0	0	
乗車不適当		1	0	1		0	0	0		1	0	1		0	0	0	
積載不適当（超積載）		0	0	0		0	0	0		0	0	0		0	0	0	
積載不適当（その他）		0	0	0		0	0	0		0	0	0		0	0	0	
自転車の通行方法		0	0	0		0	0	0		0	0	0		0	0	0	
けん引		0	0	0		0	0	0		0	0	0		0	0	0	
整備不良車両運転	ハンドル整備不良	0	0	0		0	0	0		0	0	0		0	0	0	
	ブレーキ整備不良	0	0	0		0	0	0		0	0	0		0	0	0	
	走行装置整備不良	0	1	−1	−100.0	0	0	0		0	1	−1	−100.0	0	1	−1	−100.0
	自動運行装置整備不良	0	0	0		0	0	0		0	0	0		0	0	0	
	その他整備不良	0	0	0		0	0	0		0	0	0		0	0	0	

区分 / 法令違反		発生件数				死者				傷者				（うち重傷者数）			
		本年	前年	増減	増減率	本年	前年	増減	増減率	本年	前年	増減	増減率	本年	前年	増減	増減率
最低速度		0	0	0		0	0	0		0	0	0		0	0	0	
酒酔い運転		0	2	−2	−100.0	0	0	0		0	2	−2	−100.0	0	1	−1	−100.0
過労等	覚せい剤等使用運転	0	0	0		0	0	0		0	0	0		0	0	0	
	シンナー等使用運転	0	0	0		0	0	0		0	0	0		0	0	0	
	その他薬物使用運転	1	0	1		0	0	0		1	0	1		1	0	1	
	過労運転	22	5	17	340.0	1	1	0	0.0	53	5	48	960.0	5	1	4	400.0
共同危険行為		0	0	0		0	0	0		0	0	0		0	0	0	
安全運転義務	ハンドル操作不適	14	17	−3	−17.6	4	1	3	300.0	10	23	−13	−56.5	1	9	−8	−88.9
	ブレーキ操作不適	138	110	28	25.5	0	1	−1	−100.0	194	140	54	38.6	4	4	0	0.0
	前方不注意（内在的）	99	145	−46	−31.7	4	1	3	300.0	143	209	−66	−31.6	9	16	−7	−43.8
	前方不注意（外在的）	311	372	−61	−16.4	3	5	−2	−40.0	415	480	−65	−13.5	19	35	−16	−45.7
	動静不注視	317	393	−76	−19.3	0	3	−3	−100.0	446	495	−49	−9.9	9	19	−10	−52.6
	安全不確認（前左右）	183	365	−182	−49.9	4	3	1	33.3	205	403	−198	−49.1	23	51	−28	−54.9
	安全不確認（後方）	140	203	−63	−31.0	0	0	0		159	223	−64	−28.7	13	19	−6	−31.6
	安全速度	16	25	−9	−36.0	1	1	0	0.0	15	31	−16	−51.6	5	5	0	0.0
	予測不適	1	11	−10	−90.9	0	0	0		1	11	−10	−90.9	0	1	−1	−100.0
	その他	5	15	−10	−66.7	0	1	−1	−100.0	5	17	−12	−70.6	1	3	−2	−66.7
幼児等通行妨害		0	1	−1	−100.0	0	0	0		0	1	−1	−100.0	0	0	0	
安全不確認ドア開放等		1	1	0	0.0	0	0	0		1	1	0	0.0	0	0	0	
停止措置義務		0	1	−1	−100.0	0	0	0		0	1	−1	−100.0	0	0	0	
高速国道等	燃料等点検措置義務	0	0	0		0	0	0		0	0	0		0	0	0	
	故障車両表示義務	0	0	0		0	0	0		0	0	0		0	0	0	
	自動二輪車乗車方法	0	0	0		0	0	0		0	0	0		0	0	0	
免許条件		0	0	0		0	0	0		0	0	0		0	0	0	
その他		1	4	−3	−75.0	0	0	0		1	4	−3	−75.0	0	0	0	
対象外当事者		0	0	0		0	0	0		0	0	0		0	0	0	
調査不能		1	5	−4	−80.0	1	1	0	0.0	1	7	−6	−85.7	1	2	−1	−50.0
違反なし		0	0	0		0	0	0		0	0	0		0	0	0	
車　両　計		2,572	2,575	−3	−0.1	24	28	−4	−14.3	3,137	3,065	72	2.3	370	365	5	1.4

区分 / 法令違反		発生件数				死者				傷者				（うち重傷者数）			
		本年	前年	増減	増減率	本年	前年	増減	増減率	本年	前年	増減	増減率	本年	前年	増減	増減率
信号無視		6	4	2	50.0	2	0	2		4	4	0	0.0	2	4	−2	−50.0
通行区分	左側通行	0	0	0		0	0	0		0	0	0		0	0	0	
	車道通行	0	0	0		0	0	0		0	0	0		0	0	0	
	その他	0	0	0		0	0	0		0	0	0		0	0	0	
横断	横断歩道外	0	0	0		0	0	0		0	0	0		0	0	0	
	斜め横断	0	0	0		0	0	0		0	0	0		0	0	0	
	駐停車車両の直前直後	0	0	0		0	0	0		0	0	0		0	0	0	
	走行車両の直前直後	0	2	−2	−100.0	0	0	0		0	2	−2	−100.0	0	1	−1	−100.0
	横断禁止場所	0	0	0		0	0	0		0	0	0		0	0	0	
幼児のひとり歩き		0	0	0		0	0	0		0	0	0		0	0	0	
踏切不注意		0	0	0		0	0	0		0	0	0		0	0	0	
酩酊、徘徊、寝そべり		0	0	0		0	0	0		0	0	0		0	0	0	
路上遊戯		0	0	0		0	0	0		0	0	0		0	0	0	
路上作業		0	0	0		0	0	0		0	0	0		0	0	0	
飛出し		0	1	−1	−100.0	0	0	0		0	1	−1	−100.0	0	0	0	
その他		0	0	0		0	0	0		0	0	0		0	0	0	
調査不能		0	0	0		0	0	0		0	0	0		0	0	0	
違反なし		0	0	0		0	0	0		0	0	0		0	0	0	
歩行者計		6	7	−1	−14.3	2	0	2		4	7	−3	−42.9	2	5	−3	−60.0
当事者不明		22	21	1	4.8	0	1	−1	−100.0	24	20	4	20.0	2	1	1	100.0
合　計		2,600	2,603	−3	−0.1	26	29	−3	−10.3	3,165	3,092	73	2.4	374	371	3	0.8

18 当事者種別発生状況

NO. 1
（2023年01月～2023年12月）

第二当事者 ＼ 第一当事者		乗用車																				
		大型車			中型車			準中型			普通車			軽自動車			ミニカー			小計		
		発生	死者	傷者	発生	死者	傷者	発生	死者	傷者	発生	死者	傷者	発生	死者	傷者	発生	死者	傷者	発生	死者	傷者
乗用車	大型車													2		4				2	0	4
	中型車										1		1							1	0	1
	準中型													1		1				1	0	1
	普通車	2		5	1		1				238		334	218		314				459	0	654
	軽自動車				1		1				208	1	295	189		265				398	1	561
	ミニカー																			0	0	0
	計	2	0	5	2	0	2	0	0	0	447	1	630	410	0	584	0	0	0	861	1	1,221
貨物車	大型車													1		2				1	0	2
	中型車										4		5							4	0	5
	準中型										8		9	2		2				10	0	11
	普通車										27		37	7		8				34	0	45
	軽自動車										50	1	60	35		46				85	1	106
	計	0	0	0	0	0	0	0	0	0	89	1	111	45	0	58	0	0	0	134	1	169
特殊車	大型 農耕作業用																			0	0	0
	大型 その他																			0	0	0
	小型 農耕作業用																			0	0	0
	小型 その他																			0	0	0
	計	0	0	0	0	0	0	0	0	0	0	0	0	0	0	0	0	0	0	0	0	0
二輪車	小型 751以上										10		10	4		5				14	0	15
	小型 401～750										1		1	1		1				2	0	2
	小型 251～400										12		15	3		3				15	0	18
	軽二輪										24		26	21		22				45	0	48
	原付二種										41		44	32		33				73	0	77
	原付										96	1	95	96		100				192	1	195
	計	0	0	0	0	0	0	0	0	0	184	1	191	157	0	164	0	0	0	341	1	355
路面電車																				0	0	0
列車																				0	0	0
自転車		1		1							138		138	142	1	141	1		1	282	1	281
駆動補助付自転車											37		37	24	1	23	1		1	62	1	61
その他軽車両																				0	0	0
歩行者	一般歩行者										145	3	148	107	3	106				252	6	254
	ローラースケート等																			0	0	0
	電動車椅子										1		1							1	0	1
	手動車椅子																			0	0	0
	小児用の車																			0	0	0
	その他										2		2							2	0	2
	計	0	0	0	0	0	0	0	0	0	148	3	151	107	3	106	0	0	0	255	6	257
物件等											8		12	6	3	6				14	3	18
相手なし		1		1							1		1	1	1					3	1	2
不明等														1		1				1	0	1
合計		4	0	7	2	0	2	0	0	0	1,052	6	1,271	893	9	1,083	2	0	2	1,953	15	2,365

NO. 2
(2023年01月～2023年12月)

第一当事者 / 第二当事者		貨物車																		特殊車		
		大型車			中型車			準中型			普通車			軽自動車			小計			農耕作業用(大型)		
		発生	死者	傷者	発生	死者	傷者	発生	死者	傷者	発生	死者	傷者	発生	死者	傷者	発生	死者	傷者	発生	死者	傷者
乗用車	大型車										1		12				1	0	12			
	中型車																0	0	0			
	準中型																0	0	0			
	普通車	5		21	15		27	10		21	30		42	57		83	117	0	194			
	軽自動車	5		7	6		10	7		8	8		11	45		58	71	0	94			
	ミニカー																0	0	0			
	計	10	0	28	21	0	37	17	0	29	39	0	65	102	0	141	189	0	300	0	0	0
貨物車	大型車	2		2	2		2	1		1							5	0	5			
	中型車	2		5	3		4				1		1	2		3	8	0	13			
	準中型	1		3	3		3	1		1	1		2	3		3	9	0	12			
	普通車							2		2	2		3	5		5	9	0	10			
	軽自動車	1		1	2		4	5		7	2		2	14		18	24	0	32			
	計	6	0	11	10	0	13	9	0	11	6	0	8	24	0	29	55	0	72	0	0	0
特殊車	大型 農耕作業用																0	0	0			
	大型 その他																0	0	0			
	小型 農耕作業用																0	0	0			
	小型 その他																0	0	0			
	計	0	0	0	0	0	0	0	0	0	0	0	0	0	0	0	0	0	0	0	0	0
二輪車	小型 751以上	1		1							2		2	2		3	5	0	6			
	小型 401～750																0	0	0			
	小型 251～400	1		1				1		1				1		1	3	0	3			
	軽二輪				1		2	1		1	1		1	2		2	5	0	6			
	原付二種	2		2				3		3	4		4	10		11	19	0	20			
	原付							3		3	5		6	32		32	40	0	41			
	計	4	0	4	1	0	2	8	0	8	12	0	13	47	0	49	72	0	76	0	0	0
路面電車																	0	0	0			
列車																	0	0	0			
自転車		1		1	2		2	5		5	13	1	12	37		37	58	1	57			
駆動補助付自転車								1		1	2		2	3		3	6	0	6			
その他軽車両																	0	0	0			
歩行者	一般歩行者				2		2	2		2	7	1	6	40	1	40	51	2	50			
	ローラースケート等																0	0	0			
	電動車椅子																0	0	0			
	手動車椅子																0	0	0			
	小児用の車																0	0	0			
	その他																0	0	0			
	計	0	0	0	2	0	2	2	0	2	7	1	6	40	1	40	51	2	50	0	0	0
物件等		1	1					1	1	1				3	2	1	5	4	2			
相手なし																	0	0	0			
不明等																	0	0	0			
合計		22	1	44	36	0	56	43	1	57	79	2	106	256	3	300	436	7	563	0	0	0

NO. 3
(2023年01月～2023年12月)

第二当事者 ＼ 第一当事者		特殊車												二輪車					
		その他(大型)			農耕作業用(小型)			その他(小型)			小計			小型(751以上)			小型(401～750)		
		発生	死者	傷者	発生	死者	傷者	発生	死者	傷者	発生	死者	傷者	発生	死者	傷者	発生	死者	傷者
乗用車	大型車										0	0	0						
	中型車										0	0	0						
	準中型										0	0	0						
	普通車										0	0	0						
	軽自動車				1		2	1		3	2	0	5						
	ミニカー										0	0	0						
	計	0	0	0	1	0	2	1	0	3	2	0	5	0	0	0	0	0	0
貨物車	大型車										0	0	0						
	中型車										0	0	0						
	準中型										0	0	0						
	普通車										0	0	0				1		1
	軽自動車										0	0	0						
	計	0	0	0	0	0	0	0	0	0	0	0	0	0	0	0	1	0	1
特殊車	大型 農耕作業用										0	0	0						
	大型 その他										0	0	0						
	小型 農耕作業用										0	0	0						
	小型 その他										0	0	0						
	計	0	0	0	0	0	0	0	0	0	0	0	0	0	0	0	0	0	0
二輪車	小型 751以上										0	0	0	1		1			
	小型 401～750										0	0	0						
	小型 251～400										0	0	0						
	軽二輪										0	0	0						
	原付二種										0	0	0						
	原付										0	0	0				1		2
	計	0	0	0	0	0	0	0	0	0	0	0	0	1	0	1	1	0	2
路面電車											0	0	0						
列車											0	0	0						
自転車											0	0	0						
駆動補助付自転車		1		1							1	0	1						
その他軽車両											0	0	0						
歩行者	一般歩行者										0	0	0						
	ローラースケート等										0	0	0						
	電動車椅子										0	0	0						
	手動車椅子										0	0	0						
	小児用の車										0	0	0						
	その他										0	0	0						
	計	0	0	0	0	0	0	0	0	0	0	0	0	0	0	0	0	0	0
物件等											0	0	0						
相手なし											0	0	0	1	1				
不明等											0	0	0						
合計		1	0	1	1	0	2	1	0	3	3	0	6	2	1	1	2	0	3

NO. 4
(2023年01月～2023年12月)

第二当事者 ＼ 第一当事者		二輪車															路面電車		
		小型(251～400)			軽二輪			原付二種			原付			小計					
		発生	死者	傷者	発生	死者	傷者	発生	死者	傷者	発生	死者	傷者	発生	死者	傷者	発生	死者	傷者
乗用車	大型車										2		2	2	0	2			
	中型車													0	0	0			
	準中型													0	0	0			
	普通車				5		6	3		4	21		24	29	0	34			
	軽自動車				3		3	2		5	26		31	31	0	39			
	ミニカー													0	0	0			
	計	0	0	0	8	0	9	5	0	9	49	0	57	62	0	75	0	0	0
貨物車	大型車													0	0	0			
	中型車										1		1	1	0	1			
	準中型													0	0	0			
	普通車							1		1	1		2	3	0	4			
	軽自動車													0	0	0			
	計	0	0	0	0	0	0	1	0	1	2	0	3	4	0	5	0	0	0
特殊車	大型 農耕作業用													0	0	0			
	大型 その他													0	0	0			
	小型 農耕作業用													0	0	0			
	小型 その他													0	0	0			
	計	0	0	0	0	0	0	0	0	0	0	0	0	0	0	0	0	0	0
二輪車	小型 751以上													1	0	1			
	小型 401～750				1		1				1		1	2	0	2			
	小型 251～400										2		2	2	0	2			
	軽二輪							1		1	1		2	2	0	3			
	原付二種							1		1	3		5	4	0	6			
	原付				1		1				8		9	10	0	12			
	計	0	0	0	2	0	2	2	0	2	15	0	19	21	0	26	0	0	0
路面電車														0	0	0			
列車														0	0	0			
自転車		1		1	3		5	2		2	18		19	24	0	27			
駆動補助付自転車											1		1	1	0	1			
その他軽車両														0	0	0			
歩行者	一般歩行者	1		1	1		1	3		3	25		26	30	0	31			
	ローラースケート等													0	0	0			
	電動車椅子													0	0	0			
	手動車椅子													0	0	0			
	小児用の車													0	0	0			
	その他													0	0	0			
	計	1	0	1	1	0	1	3	0	3	25	0	26	30	0	31	0	0	0
物件等														0	0	0			
相手なし					1		1				2	1	1	4	2	2			
不明等														0	0	0			
合計		2	0	2	15	0	18	13	0	17	112	1	126	146	2	167	0	0	0

NO. 5
（2023年01月～2023年12月）

第二当事者 ＼ 第一当事者		列車			自転車			駆動補助付自転車			その他軽車両			歩行者					
														一般歩行者			ローラースケート等		
		発生	死者	傷者	発生	死者	傷者	発生	死者	傷者	発生	死者	傷者	発生	死者	傷者	発生	死者	傷者
乗用車	大型車																		
	中型車																		
	準中型																		
	普通車				9		9	4		4				2	1	1			
	軽自動車				4		4	2		2				3		3			
	ミニカー																		
	計	0	0	0	13	0	13	6	0	6	0	0	0	5	1	4	0	0	0
貨物車	大型車																		
	中型車																		
	準中型																		
	普通車																		
	軽自動車													1	1				
	計	0	0	0	0	0	0	0	0	0	0	0	0	1	1	0	0	0	0
特殊車	大型 農耕作業用																		
	大型 その他																		
	小型 農耕作業用																		
	小型 その他																		
	計	0	0	0	0	0	0	0	0	0	0	0	0	0	0	0	0	0	0
二輪車	小型 751以上																		
	小型 401～750																		
	小型 251～400																		
	軽二輪																		
	原付二種																		
	原付				2		3												
	計	0	0	0	2	0	3	0	0	0	0	0	0	0	0	0	0	0	0
路面電車																			
列車																			
自転車					4		5												
駆動補助付自転車																			
その他軽車両																			
歩行者	一般歩行者				4		4	2		2									
	ローラースケート等																		
	電動車椅子																		
	手動車椅子																		
	小児用の車																		
	その他				1		1												
	計	0	0	0	5	0	5	2	0	2	0	0	0	0	0	0	0	0	0
物件等																			
相手なし					1		1												
不明等					1		1												
合計		0	0	0	26	0	28	8	0	8	0	0	0	6	2	4	0	0	0

（2023年01月～2023年12月）

第一当事者 ＼ 第二当事者		歩行者															不明等			合計		
		電動車椅子			手動車椅子			小児用の車			その他			小計								
		発生	死者	傷者	発生	死者	傷者	発生	死者	傷者	発生	死者	傷者	発生	死者	傷者	発生	死者	傷者	発生	死者	傷者
乗用車	大型車													0	0	0				5	0	18
	中型車													0	0	0				1	0	1
	準中型													0	0	0				1	0	1
	普通車													2	1	1	1		1	621	1	897
	軽自動車													3	0	3	5		6	516	1	714
	ミニカー													0	0	0				0	0	0
	計	0	0	0	0	0	0	0	0	0	0	0	0	5	1	4	6	0	7	1,144	2	1,631
貨物車	大型車													0	0	0				6	0	7
	中型車													0	0	0				13	0	19
	準中型													0	0	0				19	0	23
	普通車													0	0	0				46	0	59
	軽自動車													1	1	0	3		4	113	2	142
	計	0	0	0	0	0	0	0	0	0	0	0	0	1	1	0	3	0	4	197	2	250
特殊車	大型 農耕作業用													0	0	0				0	0	0
	大型 その他													0	0	0				0	0	0
	小型 農耕作業用													0	0	0				0	0	0
	小型 その他													0	0	0				0	0	0
	計	0	0	0	0	0	0	0	0	0	0	0	0	0	0	0	0	0	0	0	0	0
二輪車	小型 751以上													0	0	0				20	0	22
	小型 401～750													0	0	0				4	0	4
	小型 251～400													0	0	0				20	0	23
	軽二輪													0	0	0				52	0	57
	原付二種													0	0	0	1		1	97	0	104
	原付													0	0	0	1		1	245	1	252
	計	0	0	0	0	0	0	0	0	0	0	0	0	0	0	0	2	0	2	438	1	462
路面電車														0	0	0				0	0	0
列車														0	0	0				0	0	0
自転車														0	0	0	2		2	370	2	372
駆動補助付自転車														0	0	0	2		2	72	1	71
その他軽車両														0	0	0				0	0	0
歩行者	一般歩行者													0	0	0	7		7	346	8	348
	ローラースケート等													0	0	0				0	0	0
	電動車椅子													0	0	0				1	0	1
	手動車椅子													0	0	0				0	0	0
	小児用の車													0	0	0				0	0	0
	その他													0	0	0				3	0	3
	計	0	0	0	0	0	0	0	0	0	0	0	0	0	0	0	7	0	7	350	8	352
物件等														0	0	0				19	7	20
相手なし														0	0	0				8	3	5
不明等														0	0	0				2	0	2
合計		0	0	0	0	0	0	0	0	0	0	0	0	6	2	4	22	0	24	2,600	26	3,165

19 当事者の状態別・性別・年齢別発生状況

（1）第一当事者　　（2023年01月～2023年12月）

状態・性別		年齢	0～6	7～9	10～12	13～15	16～19	20～24	25～29	30～39	40～49	50～59	60～64	65～69	70～79	80以上	不明その他	計	構成率
乗用車		男	0	0	0	0	34	105	85	127	184	183	84	61	174	80	0	1,117	68.5
		女	0	0	0	0	14	49	47	111	159	172	71	71	120	22	0	836	88.3
		計	0	0	0	0	48	154	132	238	343	355	155	132	294	102	0	1,953	75.1
貨物車		男	0	0	0	0	3	23	26	48	71	93	35	30	39	23	0	391	24.0
		女	0	0	0	0	1	2	4	5	6	9	4	4	9	1	0	45	4.8
		計	0	0	0	0	4	25	30	53	77	102	39	34	48	24	0	436	16.8
二輪車	自動二輪車	男	0	0	0	0	4	5	1	8	5	4	0	4	1	1	0	33	2.0
		女	0	0	0	0	0	0	0	0	0	0	0	0	1	0	0	1	0.1
		計	0	0	0	0	4	5	1	8	5	4	0	4	2	1	0	34	1.3
	原付自転車	男	0	0	0	0	12	12	0	6	10	7	2	2	7	7	0	65	4.0
		女	0	0	0	0	4	5	3	2	2	3	3	6	16	3	0	47	5.0
		計	0	0	0	0	16	17	3	8	12	10	5	8	23	10	0	112	4.3
特殊車		男	0	0	0	0	0	0	0	1	0	1	0	1	0	0	0	3	0.2
		女	0	0	0	0	0	0	0	0	0	0	0	0	0	0	0	0	0.0
		計	0	0	0	0	0	0	0	1	0	1	0	1	0	0	0	3	0.1
列車		男	0	0	0	0	0	0	0	0	0	0	0	0	0	0	0	0	0.0
		女	0	0	0	0	0	0	0	0	0	0	0	0	0	0	0	0	0.0
		計	0	0	0	0	0	0	0	0	0	0	0	0	0	0	0	0	0.0
軽車両	自転車	男	0	0	1	2	1	0	0	0	3	0	0	3	2	1	0	13	0.8
		女	0	1	1	2	2	0	2	1	1	0	0	2	1	0	0	13	1.4
		計	0	1	2	4	3	0	2	1	4	0	0	5	3	1	0	26	1.0
	駆動補助装置付自転車	男	0	0	0	0	1	0	0	0	0	0	0	0	2	1	0	4	0.2
		女	0	0	0	0	2	0	0	1	0	1	0	0	0	0	0	4	0.4
		計	0	0	0	0	3	0	0	1	0	1	0	0	2	1	0	8	0.3
	その他	男	0	0	0	0	0	0	0	0	0	0	0	0	0	0	0	0	0.0
		女	0	0	0	0	0	0	0	0	0	0	0	0	0	0	0	0	0.0
		計	0	0	0	0	0	0	0	0	0	0	0	0	0	0	0	0	0.0
歩行者		男	0	0	0	0	0	0	0	0	1	1	2	0	1	0	0	5	0.3
		女	0	0	0	0	0	0	0	0	0	0	0	1	0	0	0	1	0.1
		計	0	0	0	0	0	0	0	0	1	1	2	1	1	0	0	6	0.2
計		男	0	0	1	2	55	145	112	190	274	289	123	101	226	113	0	1,631	100.0
		女	0	1	1	2	23	56	56	120	168	185	78	84	147	26	0	947	100.0
		計	0	1	2	4	78	201	168	310	442	474	201	185	373	139	0	2,578	99.2
その他不明		男	0	0	0	0	0	0	0	0	0	0	0	0	0	0	0	0	0.0
		女	0	0	0	0	0	0	0	0	0	0	0	0	0	0	0	0	0.0
		計	0	0	0	0	0	0	0	0	0	0	0	0	0	0	22	22	0.8
合計		男	0	0	1	2	55	145	112	190	274	289	123	101	226	113	0	1,631	100.0
		女	0	1	1	2	23	56	56	120	168	185	78	84	147	26	0	947	100.0
		計	0	1	2	4	78	201	168	310	442	474	201	185	373	139	22	2,600	100.0
構成率		男	0.0	0.0	0.1	0.1	3.4	8.9	6.9	11.6	16.8	17.7	7.5	6.2	13.9	6.9	0.0	100.0	
		女	0.0	0.1	0.1	0.2	2.4	5.9	5.9	12.7	17.7	19.5	8.2	8.9	15.5	2.7	0.0	100.0	
		計	0.0	0.0	0.1	0.2	3.0	7.7	6.5	11.9	17.0	18.2	7.7	7.1	14.3	5.3	0.8	100.0	

(2)第二当事者　　(2023年01月～2023年12月)

状態・性別		年齢	0～6	7～9	10～12	13～15	16～19	20～24	25～29	30～39	40～49	50～59	60～64	65～69	70～79	80以上	不明その他	計	構成率
乗用車		男	0	0	0	0	9	57	62	112	139	124	46	33	51	10	0	643	42.1
		女	0	0	0	0	1	28	38	107	112	130	32	19	29	5	0	501	48.0
		計	0	0	0	0	10	85	100	219	251	254	78	52	80	15	0	1,144	44.5
貨物車		男	0	0	0	0	0	10	17	32	42	54	13	3	10	1	0	182	11.9
		女	0	0	0	0	0	0	1	5	4	2	1	1	1	0	0	15	1.4
		計	0	0	0	0	0	10	18	37	46	56	14	4	11	1	0	197	7.7
二輪車	自動二輪車	男	0	0	0	0	8	27	13	24	23	39	16	7	10	2	0	169	11.1
		女	0	0	0	0	2	4	1	3	7	5	2	0	0	0	0	24	2.3
		計	0	0	0	0	10	31	14	27	30	44	18	7	10	2	0	193	7.5
	原付自転車	男	0	0	0	0	22	23	11	18	22	14	9	5	13	2	0	139	9.1
		女	0	0	0	0	8	13	9	8	12	10	7	9	24	6	0	106	10.2
		計	0	0	0	0	30	36	20	26	34	24	16	14	37	8	0	245	9.5
特殊車		男	0	0	0	0	0	0	0	0	0	0	0	0	0	0	0	0	0.0
		女	0	0	0	0	0	0	0	0	0	0	0	0	0	0	0	0	0.0
		計	0	0	0	0	0	0	0	0	0	0	0	0	0	0	0	0	0.0
列車		男	0	0	0	0	0	0	0	0	0	0	0	0	0	0	0	0	0.0
		女	0	0	0	0	0	0	0	0	0	0	0	0	0	0	0	0	0.0
		計	0	0	0	0	0	0	0	0	0	0	0	0	0	0	0	0	0.0
軽車両	自転車	男	2	12	17	16	24	18	9	19	24	12	9	7	15	14	0	198	13.0
		女	0	3	5	13	24	13	13	23	6	18	6	11	22	15	0	172	16.5
		計	2	15	22	29	48	31	22	42	30	30	15	18	37	29	0	370	14.4
	駆動補助装置付自転車	男	0	0	0	1	4	3	0	3	2	0	2	3	5	1	0	24	1.6
		女	0	0	0	0	4	3	0	6	7	9	1	4	7	7	0	48	4.6
		計	0	0	0	1	8	6	0	9	9	9	3	7	12	8	0	72	2.8
	その他	男	0	0	0	0	0	0	0	0	0	0	0	0	0	0	0	0	0.0
		女	0	0	0	0	0	0	0	0	0	0	0	0	0	0	0	0	0.0
		計	0	0	0	0	0	0	0	0	0	0	0	0	0	0	0	0	0.0
歩行者		男	2	5	5	3	5	11	5	23	28	26	13	8	20	19	0	173	11.3
		女	1	9	4	4	7	10	10	16	17	23	8	9	29	30	0	177	17.0
		計	3	14	9	7	12	21	15	39	45	49	21	17	49	49	0	350	13.6
計		男	4	17	22	20	72	149	117	231	280	269	108	66	124	49	0	1,528	100.0
		女	1	12	9	17	46	71	72	168	165	197	57	53	112	63	0	1,043	100.0
		計	5	29	31	37	118	220	189	399	445	466	165	119	236	112	0	2,571	99.9
その他不明		男	0	0	0	0	0	0	0	0	0	0	0	0	0	0	0	0	0.0
		女	0	0	0	0	0	0	0	0	0	0	0	0	0	0	0	0	0.0
		計	0	0	0	0	0	0	0	0	0	0	0	0	0	0	2	2	0.1
合計		男	4	17	22	20	72	149	117	231	280	269	108	66	124	49	0	1,528	100.0
		女	1	12	9	17	46	71	72	168	165	197	57	53	112	63	0	1,043	100.0
		計	5	29	31	37	118	220	189	399	445	466	165	119	236	112	2	2,573	100.0
構成率		男	0.3	1.1	1.4	1.3	4.7	9.8	7.7	15.1	18.3	17.6	7.1	4.3	8.1	3.2	0.0	100.0	
		女	0.1	1.2	0.9	1.6	4.4	6.8	6.9	16.1	15.8	18.9	5.5	5.1	10.7	6.0	0.0	100.0	
		計	0.2	1.1	1.2	1.4	4.6	8.6	7.3	15.5	17.3	18.1	6.4	4.6	9.2	4.4	0.1	100.0	

20　当事者別・一時停止規制箇所別発生状況

（1）　第一当事者　　（2023年01月～2023年12月）

交差点幅員		交差点大（13m以上）												交差点中（5.5m以上）												交差点小（5.5m未満）												合計
規制の区分		標識									法定外表示			標識									法定外表示			標識									法定外表示			
		標準			拡大			縮小	その他	規制なし				標準			拡大			縮小	その他	規制なし				標準			拡大			縮小	その他	規制なし				
車種		反射式	自発光式	内部照明式	反射式	自発光式	内部照明式				表示あり	表示なし	その他	反射式	自発光式	内部照明式	反射式	自発光式	内部照明式				表示あり	表示なし	その他	反射式	自発光式	内部照明式	反射式	自発光式	内部照明式				表示あり	表示なし	その他	
乗用車	大型車									1		1										1		1										1		1		3
乗用車	中型車																																					
乗用車	準中型車																																					
乗用車	普通車	1								43	1	43		20			1					218	20	219		49								121	49	121		453
乗用車	軽自動車									48		48		21						1		190	22	190		27	1		1					116	29	116		405
乗用車	ミニカー																									1									1			1
乗用車	小計	1								92	1	92		41			1			1		409	42	410		77	1		1					238	79	238		862
貨物車	大型車													1								1	1	1														2
貨物車	中型車									2		2										3		3										1		1		6
貨物車	準中型車									1		1		1								6	1	6		1								2		3		11
貨物車	普通車									6		6		1								14	1	14		1								13	1	13		35
貨物車	軽自動車									7		7		3	2							43	5	43		6								47	6	47		108
貨物車	小計									16		16		6	2							67	8	67		8								63	7	64		162
特殊車																																		1		1		1
二輪車	二輪車小型 751cc以上																																					
二輪車	二輪車小型 401～750cc																					1		1		1									1			2
二輪車	二輪車小型 251～400cc																					1		1														1
二輪車	軽二輪																					3		3		1								2	1	2		6
二輪車	原付二種									1		1		1								3	1	3										4		4		9
二輪車	原付一種									3		3		3								27	3	27		8								28	8	28		69
二輪車	小計									4		4		4								35	4	35		10								34	10	34		87
自転車										1		1		1								7	1	7		1								8	1	8		18
合計		1								113	1	113		52	2		1			1		518	55	519		96	1		1					344	97	345		1,130

（2） 第二当事者

（2023年01月～2023年12月）

交差点幅員		交差点大（13m以上）												交差点中（5.5m以上）												交差点小（5.5m未満）												合計
規制の区分		標識									法定外表示			標識									法定外表示			標識									法定外表示			
		標準			拡大			縮小	その他	規制なし				標準			拡大			縮小	その他	規制なし				標準			拡大			縮小	その他	規制なし				
車種		反射式	自発光式	内部照明式	反射式	自発光式	内部照明式				表示あり	表示なし	その他	反射式	自発光式	内部照明式	反射式	自発光式	内部照明式				表示あり	表示なし	その他	反射式	自発光式	内部照明式	反射式	自発光式	内部照明式				表示あり	表示なし	その他	
乗用車	大型車									1		1										2		2														3
	中型車									1		1																										1
	準中型車									1		1																										1
	普通車									25		25		2								95	2	95		1								37	1	37		160
	軽自動車									21		21		2								98	2	98										47		47		168
	ミニカー																																					
	小計									49		49		4								195	4	195		1								84	1	84		333
貨物車	大型車																																					
	中型車																					3		3														3
	準中型車																					1		1														1
	普通車									1		1										3		3										2		2		6
	軽自動車									6		6										17		17										7		7		30
	小計									7		7										24		24										9		9		40
特殊車																																						
二輪車	二輪車小型 751CC以上																					7		7										2		2		9
	二輪車小型 401～750cc																					1		1										1		1		2
	二輪車小型 251～400cc																					7		7										2		2		9
	軽二輪									7		7										12		12										7		7		26
	原付二種									8		8										41		41										16		16		65
	原付一種									4		4										80		80		2								66	2	66		152
	小計									19		19										148		148		2								94	2	94		263
自転車										29		29		5								147	5	147		18								119	20	117		318
合計										104		104		9								514	9	514		21								306	23	304		954

21 用途別発生状況

NO. 1
（2023年01月～2023年12月）

第二当事者 ＼ 第一当事者		事業用																				
		路線バス			貸切バス			タクシー・ハイヤー 法人			タクシー・ハイヤー 個人			特定			貨物			計		
		件数	死者	傷者	件数	死者	傷者	件数	死者	傷者	件数	死者	傷者	件数	死者	傷者	件数	死者	傷者	件数	死者	傷者
事業用	路線バス																			0	0	0
事業用	貸切バス																			0	0	0
事業用	タクシーハイヤー 法人																			0	0	0
事業用	タクシーハイヤー 個人																			0	0	0
事業用	特定																			0	0	0
事業用	貨物																10		13	10	0	13
事業用	計	0	0	0	0	0	0	0	0	0	0	0	0	0	0	0	10	0	13	10	0	13
自家用・原付（一・二種）	レンタカー																			0	0	0
自家用・原付（一・二種）	スクールバス																			0	0	0
自家用・原付（一・二種）	代行運転 代行運転車																			0	0	0
自家用・原付（一・二種）	代行運転 随伴用車																			0	0	0
自家用・原付（一・二種）	その他 乗用	1		1	1		4	7		7	2		2	1		1	56		94	68	0	109
自家用・原付（一・二種）	その他 貨物																2		6	2	0	6
自家用・原付（一・二種）	計	1	0	1	1	0	4	7	0	7	2	0	2	1	0	1	58	0	100	70	0	115
自転車	自転車便等																			0	0	0
自転車	レンタル																			0	0	0
自転車	その他							3		3				1		1	14		14	18	0	18
自転車	計	0	0	0	0	0	0	3	0	3	0	0	0	1	0	1	14	0	14	18	0	18
対象外当事者		1		1				3		4							10	1	9	14	1	14
合計		2	0	2	1	0	4	13	0	14	2	0	2	2	0	2	92	1	136	112	1	160

NO. 2
（2023年01月～2023年12月）

第二当事者 ＼ 第一当事者			自家用・原付（一・二種）																				
			レンタカー			スクールバス			代行運転						その他						計		
									代行運転車			随伴用車			乗用			貨物					
			件数	死者	傷者	件数	死者	傷者	件数	死者	傷者	件数	死者	傷者	件数	死者	傷者	件数	死者	傷者	件数	死者	傷者
事業用	路線バス														2		4				2	0	4
事業用	貸切バス														2		2	1		12	3	0	14
事業用	タクシーハイヤー	法人													7		10	1		1	8	0	11
事業用	タクシーハイヤー	個人													2		3				2	0	3
事業用	特定																	1		5	1	0	5
事業用	貨物														19	1	23	11		13	30	1	36
事業用	計		0	0	0	0	0	0	0	0	0	0	0	0	32	1	42	14	0	31	46	1	73
自家用・原付（一・二種）	レンタカー		1		2										11		18	2		2	14	0	22
自家用・原付（一・二種）	スクールバス														1		1				1	0	1
自家用・原付（一・二種）	代行運転	代行運転車																			0	0	0
自家用・原付（一・二種）	代行運転	随伴用車																			0	0	0
自家用・原付（一・二種）	その他	乗用	14		19										1,236	2	1,607	198		259	1,448	2	1,885
自家用・原付（一・二種）	その他	貨物	2		3										119		151	29		36	150	0	190
自家用・原付（一・二種）	計		17	0	24	0	0	0	0	0	0	0	0	0	1,367	2	1,777	229	0	297	1,613	2	2,098
自転車	自転車便等																				0	0	0
自転車	レンタル														1		1				1	0	1
自転車	その他		3		3	1		1							360	2	361	50	1	49	414	3	414
自転車	計		3	0	3	1	0	1	0	0	0	0	0	0	361	2	362	50	1	49	415	3	415
対象外当事者			4		4										300	12	303	45	5	42	349	17	349
合計			24	0	31	1	0	1	0	0	0	0	0	0	2,060	17	2,484	338	6	419	2,423	23	2,935

NO. 3
（2023年01月～2023年12月）

第二当事者 ＼ 第一当事者			自転車												対象外当事者			合　計		
			貨物			レンタル			その他			計								
			件数	死者	傷者	件数	死者	傷者	件数	死者	傷者	件数	死者	傷者	件数	死者	傷者	件数	死者	傷者
事業用	路線バス											0	0	0				2	0	4
事業用	貸切バス											0	0	0				3	0	14
事業用	タクシーハイヤー	法人										0	0	0				8	0	11
事業用	タクシーハイヤー	個人										0	0	0				2	0	3
事業用	特　定											0	0	0				1	0	5
事業用	貨　物											0	0	0				40	1	49
事業用	計		0	0	0	0	0	0	0	0	0	0	0	0	0	0	0	56	1	86
自家用・原付（一・二種）	レンタカー											0	0	0				14	0	22
自家用・原付（一・二種）	スクールバス											0	0	0				1	0	1
自家用・原付（一・二種）	代行運転	代行運転車										0	0	0				0	0	0
自家用・原付（一・二種）	代行運転	随伴用車										0	0	0				0	0	0
自家用・原付（一・二種）	その他	乗用				1		1	20		21	21	0	22	15	1	18	1,552	3	2,034
自家用・原付（一・二種）	その他	貨物										0	0	0	4	1	4	156	1	200
自家用・原付（一・二種）	計		0	0	0	1	0	1	20	0	21	21	0	22	19	2	22	1,723	4	2,257
自転車	自転車便等											0	0	0				0	0	0
自転車	レンタル											0	0	0				1	0	1
自転車	その他								4		5	4	0	5	5		5	441	3	442
自転車	計		0	0	0	0	0	0	4	0	5	4	0	5	5	0	5	442	3	443
対象外当事者									9		9	9	0	9	7		7	379	18	379
合　計			0	0	0	1	0	1	33	0	35	34	0	36	31	2	34	2,600	26	3,165

22 車両形状別・用途別発生状況

NO. 1

(1)第一当事者

(2023年01月～2023年12月)

用途 / 車両形状		事業用																				
		路線バス			貸切バス			タクシー・ハイヤー						特定			貨物			計		
								法人			個人											
		件数	死者	傷者	件数	死者	傷者	件数	死者	傷者	件数	死者	傷者	件数	死者	傷者	件数	死者	傷者	件数	死者	傷者
乗用車	バス	2		2	1		4													3	0	6
	マイクロバス																			0	0	0
	ミニバン等																			0	0	0
	セダン等							13		14	2		2	2		2	1		1	18	0	19
	トライク																			0	0	0
	小計	2	0	2	1	0	4	13	0	14	2	0	2	2	0	2	1	0	1	21	0	25
貨物車	冷凍保冷車																7		10	7	0	10
	ダンプカー																1		1	1	0	1
	1 BOX 等																19		22	19	0	22
	ライトバン																17		21	17	0	21
	トレーラー																5	1	9	5	1	9
	トラック等																42		72	42	0	72
	立ち乗り型電動車																			0	0	0
	小計	0	0	0	0	0	0	0	0	0	0	0	0	0	0	0	91	1	135	91	1	135
対象外当事者																				0	0	0
合計		2	0	2	1	0	4	13	0	14	2	0	2	2	0	2	92	1	136	112	1	160

NO. 2

(2023年01月～2023年12月)

用途 / 車両形状		自家用・原付(一・二種)																				
		レンタカー			スクールバス			代行運転						その他						計		
								代行運転車			随伴用車			乗用			貨物					
		件数	死者	傷者	件数	死者	傷者	件数	死者	傷者	件数	死者	傷者	件数	死者	傷者	件数	死者	傷者	件数	死者	傷者
乗用車	バス				1		1													1	0	1
	マイクロバス																			0	0	0
	ミニバン等	1		2										177	1	221				178	1	223
	セダン等	16		20										1,737	14	2,096				1,753	14	2,116
	トライク																			0	0	0
	小計	17	0	22	1	0	1	0	0	0	0	0	0	1,914	15	2,317	0	0	0	1,932	15	2,340
貨物車	冷凍保冷車																4	1	4	4	1	4
	ダンプカー	1		2													5		7	6	0	9
	1 BOX 等																92	2	112	92	2	112
	ライトバン	3		3													90		124	93	0	127
	トレーラー																1		1	1	0	1
	トラック等	3		4													146	3	171	149	3	175
	立ち乗り型電動車																			0	0	0
	小計	7	0	9	0	0	0	0	0	0	0	0	0	0	0	0	338	6	419	345	6	428
対象外当事者														146	2	167				146	2	167
合計		24	0	31	1	0	1	0	0	0	0	0	0	2,060	17	2,484	338	6	419	2,423	23	2,935

NO. 3
（2023年01月～2023年12月）

車両形状 ＼ 用途		自転車												対象外当事者			合計		
		貨物			レンタル			その他			計								
		件数	死者	傷者	件数	死者	傷者	件数	死者	傷者	件数	死者	傷者	件数	死者	傷者	件数	死者	傷者
乗用車	バス																4		7
	マイクロバス																		
	ミニバン等																178	1	223
	セダン等																1,771	14	2,135
	トライク																		
	小計	0	0	0	0	0	0	0	0	0	0	0	0	0	0	0	1,953	15	2,365
貨物車	冷凍保冷車																11	1	14
	ダンプカー																7		10
	1 BOX 等																111	2	134
	ライトバン																110		148
	トレーラー																6	1	10
	トラック等																191	3	247
	立ち乗り型電動車																		
	小計	0	0	0	0	0	0	0	0	0	0	0	0	0	0	0	436	7	563
対象外当事者					1		1	33		35	34		36	31	2	34	211	4	237
合計		0	0	0	1	0	1	33	0	35	34	0	36	31	2	34	2,600	26	3,165

NO. 4

(2)第二当事者

(2023年01月～2023年12月)

用途 / 車両形状		事業用																				
		路線バス			貸切バス			タクシー・ハイヤー						特定			貨物			計		
								法人			個人											
		件数	死者	傷者	件数	死者	傷者	件数	死者	傷者	件数	死者	傷者	件数	死者	傷者	件数	死者	傷者	件数	死者	傷者
乗用車	バス	2		4	3		14													5	0	18
	マイクロバス																			0	0	0
	ミニバン等																			0	0	0
	セダン等							8		11	2		3	1		5				11	0	19
	トライク																			0	0	0
	小計	2	0	4	3	0	14	8	0	11	2	0	3	1	0	5	0	0	0	16	0	37
貨物車	冷凍保冷車																2		2	2	0	2
	ダンプカー																			0	0	0
	1 BOX 等																8		10	8	0	10
	ライトバン																7	1	7	7	1	7
	トレーラー																2		6	2	0	6
	トラック等																21		24	21	0	24
	立ち乗り型電動車																			0	0	0
	小計	0	0	0	0	0	0	0	0	0	0	0	0	0	0	0	40	1	49	40	1	49
対象外当事者																				0	0	0
合計		2	0	4	3	0	14	8	0	11	2	0	3	1	0	5	40	1	49	56	1	86

NO. 5

(2023年01月～2023年12月)

用途 / 車両形状		自家用・原付(一・二種)																				
		レンタカー			スクールバス			代行運転						その他						計		
								代行運転車			随伴用車			乗用			貨物					
		件数	死者	傷者	件数	死者	傷者	件数	死者	傷者	件数	死者	傷者	件数	死者	傷者	件数	死者	傷者	件数	死者	傷者
乗用車	バス																			0	0	0
	マイクロバス				1		1													1	0	1
	ミニバン等													114		167				114	0	167
	セダン等	12		20										1,001	2	1,406				1,013	2	1,426
	トライク																			0	0	0
	小計	12	0	20	1	0	1	0	0	0	0	0	0	1,115	2	1,573	0	0	0	1,128	2	1,594
貨物車	冷凍保冷車																3		3	3	0	3
	ダンプカー																2		2	2	0	2
	1 BOX 等																39		52	39	0	52
	ライトバン																47		58	47	0	58
	トレーラー																2		2	2	0	2
	トラック等	2		2													62	1	82	64	1	84
	立ち乗り型電動車																			0	0	0
	小計	2	0	2	0	0	0	0	0	0	0	0	0	0	0	0	155	1	199	157	1	201
対象外当事者														437	1	461	1		1	438	1	462
合計		14	0	22	1	0	1	0	0	0	0	0	0	1,552	3	2,034	156	1	200	1,723	4	2,257

NO. 6
（2023年01月～2023年12月）

車両形状 ＼ 用途		自転車												対象外当事者			合計		
		貨物			レンタル			その他			計								
		件数	死者	傷者	件数	死者	傷者	件数	死者	傷者	件数	死者	傷者	件数	死者	傷者	件数	死者	傷者
乗用車	バス																5		18
	マイクロバス																1		1
	ミニバン等																114		167
	セダン等																1,024	2	1,445
	トライク																		
	小計	0	0	0	0	0	0	0	0	0	0	0	0	0	0	0	1,144	2	1,631
貨物車	冷凍保冷車																5		5
	ダンプカー																2		2
	1 BOX 等																47		62
	ライトバン																54	1	65
	トレーラー																4		8
	トラック等																85	1	108
	立ち乗り型電動車																		
	小計	0	0	0	0	0	0	0	0	0	0	0	0	0	0	0	197	2	250
対象外当事者					1		1	441	3	442	442	3	443	379	18	379	1,259	22	1,284
合計		0	0	0	1	0	1	441	3	442	442	3	443	379	18	379	2,600	26	3,165

23 職業別当事者種別発生状況

(1)第一当事者

(2023年01月～2023年12月)

職業別 ＼ 当事者種別		乗用車	貨物車	特殊車	自二車	原付	列車	自転車	軽車両	歩行者	物件等相手なし	当事者不明	計
幼児	未就園児												0
	就園児												0
小学生	1年生							1					1
	2年生												0
	3年生												0
	4年生												0
	5年生												0
	6年生												0
中学生	1年生							3					3
	2年生												0
	3年生							1					1
高校生	1年生							5					5
	2年生					4		1					5
	3年生	4				1							5
大学生		42			1	10		2					55
その他の学生		10	1		1	2							14
職業運転手	バス	6											6
	タクシー・ハイヤー	19	1										20
	トラック	12	54										66
	バイク				1								1
	自転車	1											1
	その他	3	8		1								12
公務(他に分類されるものを除く)		59	2		3								64
農業・林業		9	17		1	1							28
漁業		2											2
鉱業、採石業、砂利採取業													0
建設業		122	83	1		4							210
製造業		161	30	1	2	6		1					201
卸・小売業		151	49		3	9		1					213
金融・保険業		18	1										19
不動産業・物資賃貸業		14	4		1	1		1					21
運輸業・郵便業		42	42			1		1					86
情報通信業		9	2			1							12
電気・ガス・熱供給・水道業		15	12										27
学術研究・専門・技術サービス業		22	4			2				1			29
宿泊業・飲食サービス業		75	8		1	6		1					91
生活関連サービス業、娯楽業		106	17		3	5		1					132
教育・学習支援業		92	1		2								95
医療・福祉		253	10		4	12		3		1			283
複合サービス事業		9	1										10
サービス業(他に分類されないもの)		192	45	1	3	12		3					256
分類不能の産業													0
主婦・主夫		78	5		1	7							91
無職		426	39		6	28		9		3			511
外国人	外交官												0
	短期滞在者												0
	その他												0
調査不能		1								1			2
当事者不明												22	22
合計		1,953	436	3	34	112	0	34	0	6	0	22	2,600

（2）第二当事者

（2023年01月～2023年12月）

職業別 ＼ 当事者種別		乗用車	貨物車	特殊車	自二車	原付	列車	自転車	軽車両	歩行者	物件等相手なし	当事者不明	計
幼児	未就園児												0
	就園児									3			3
小学生	1年生							3					3
	2年生							2		8			10
	3年生							3		5			8
	4年生							11		4			15
	5年生							5		3			8
	6年生							9		3			12
中学生	1年生							11		2			13
	2年生							10		1			11
	3年生							8		3			11
高校生	1年生							20		4			24
	2年生					7		19		4			30
	3年生	1			1	1		6					9
大学生		16	1		16	17		25		9			84
その他の学生		2			3	6		9		3			23
職業運転手	バス	11			2								13
	タクシー・ハイヤー	12								1			13
	トラック	16	26			1				1			44
	バイク				2	2							4
	自転車												0
	その他	3	1		1								5
公務(他に分類されるものを除く)		41	3		19	4		7		4			78
農業・林業		7	4		1			1		2			15
漁業													0
鉱業、採石業、砂利採取業		2											2
建設業		70	45		13	10		8		11			157
製造業		114	12		21	20		15		19			201
卸・小売業		101	32		12	14		23		21			203
金融・保険業		25				5		7		3			40
不動産業・物資賃貸業		14	2		1	2		3		4			26
運輸業・郵便業		28	19		13	7		1		4			72
情報通信業		9	2		2	1		2					16
電気・ガス・熱供給・水道業		15	2		2	3				4			26
学術研究・専門・技術サービス業		25	1		9	4		4		4			47
宿泊業・飲食サービス業		27	3		6	10		11		12			69
生活関連サービス業、娯楽業		68	12		5	11		24		12			132
教育・学習支援業		47			7	4		7		5			70
医療・福祉		173	3		13	25		26		24			264
複合サービス事業		8	1		3	3		1		2			18
サービス業(他に分類されないもの)		133	15		19	29		31		29			256
分類不能の産業		2	1		1					1			5
主婦・主夫		38				15		17		20			90
無職		135	12		21	44		112		112			436
外国人	外交官												0
	短期滞在者							1					1
	その他												0
調査不能		1								3			4
当事者不明											27	2	29
合計		1,144	197	0	193	245	0	442	0	350	27	2	2,600

24 当事者別行動類型別発生状況

NO. 1
（2023年01月～2023年12月）

第一当事者 ＼ 区分 ＼ 第二当事者		発進			直進									追越（抜）			進路変更						左折			右折					
					加速			等速			減速						右に			左に						専用車線利用			その他		
		件数	死者	傷者	件数	死者	傷者	件数	死者	傷者	件数	死者	傷者	件数	死者	傷者	件数	死者	傷者	件数	死者	傷者	件数	死者	傷者	件数	死者	傷者	件数	死者	傷者
発進		8		9				28		28	1		1	1		1							1		1	2		2	3		3
直進	加速	2		2	2		2	7		9	1		1				2		3	3		3	1		1	2		2	9		11
	等速	130		145	21		36	262	2	322	34		39	12	1	11	16		19	13		14	106		110	35		40	189		209
	減速	10		12	1		1	53	1	73	23		29	1		1	3		3	2		2	9		12	1		12	12		16
追越（抜）											1		1										4		5				6		6
進路変更	右に							2		2	1		1	2		3															
	左に																														
左折		2		3				22		25	1		1										5		5	1		1	10		11
右折	専用車線利用							12		19	1		2													1		1			
	その他				2		2	31		31	3		3	4		5							2		3	1		1	4		6
転回																															
後退																															
横断		9		9	2		2	20		20	2		2	1		1							18		18	9		9	23		23
蛇行																															
逆走								1		1																					
急停止								3		8	2		2																		
停止		227		289	19	1	30	387		592	114		163	2		2	2		2	2		3	9		15	1		1	12		13
駐車（運転者在）		1		1	1		2	2		2	1		2										1		1						
その他		1		1																											
対象外当事者		22		23	4		8	155	14	149	21		21	3	1	2				1		1	22	1	23	12		12	101	2	100
合計		412	0	494	52	1	83	985	17	1,281	206	0	268	26	2	26	23	0	27	21	0	23	178	1	194	65	0	81	369	2	398

NO. 2
（2023年01月～2023年12月）

第二当事者＼第一当事者 区分		転回			後退			横断			蛇行			逆走			急停止			停止			駐車（運転者在）			その他			対象外当事者			合　計		
		件数	死者	傷者	件数	死者	傷者	件数	死者	傷者	件数	死者	傷者	件数	死者	傷者	件数	死者	傷者	件数	死者	傷者	件数	死者	傷者	件数	死者	傷者	件数	死者	傷者	件数	死者	傷者
発　進					2		2																									46	0	47
直進	加速							3		3																						32	0	37
	等速	11		11	11		11	36	1	38	1		2	1		1	2		3	2		3				3		3	15	2	15	900	6	1,032
	減速	2		2	4		4	4		6																						125	1	173
追越（抜）																																11	0	12
進路変更	右に																															5	0	6
	左に																															0	0	0
左　折								1		1				1		1																43	0	48
右折	専用車線利用																															14	0	22
	その他																												1		1	48	0	52
転　回																																0	0	0
後　退					3		3																									3	0	3
横　断					1		1																									85	0	85
蛇　行																																0	0	0
逆　走																																1	0	1
急停止					1		3																						1		1	7	0	14
停　止					109		125																						4		4	888	1	1,239
駐車（運転者在）					5		5																									11	0	13
その他					1		1																									2	0	2
対象外当事者		1		1	27		29	2		2																1		1	7		7	379	18	379
合　計		14	0	14	164	0	184	46	1	50	1	0	2	2	0	2	2	0	3	2	0	3	0	0	0	4	0	4	28	2	28	2,600	26	3,165

25 当事者別・通行目的別発生状況

（2023年01月～2023年12月）

第一当事者 ＼ 第二当事者		業務		通勤		通学(園)等			私用												調査不能	対象外当事者	合計
		職業運転	業務目的	出勤	退社	登校	学業中	下校	観光・娯楽	ドライブ	散歩（自転車含む）	飲食	買物	訪問	送迎	通院	帰省	遊戯	疾病徘徊	その他			
業務	職業運転	7	5	2	1								12	4						2			33
業務	業務目的	5	60	8	6				5	7		1	38	37	6	1				2	1		177
通勤	出勤	9	22	134	7	5			6	3		4	27	20	10	3				4	1	4	259
通勤	退社	4	14	7	68				1	5		3	44	19	5	2				2		4	178
通学（園）等	登校		3	25	1								5	3	3	1				2		1	44
通学（園）等	学業中		1																				1
通学（園）等	下校		4		8					1			11	4	2	1	1			2		1	35
私用	観光・娯楽	1	5	2					15	2			1	3	1	1				1			32
私用	ドライブ	3	11	2	1				4	46		4	22	5	1	1				2			102
私用	散歩（自転車含む）		5	5	1				1	1			27	3	2	1				3			49
私用	飲食	1	6		4				1	3		16	18	4	2	2				2			59
私用	買物	10	67	28	46			1	6	10		24	609	61	22	10	2			12	2	8	918
私用	訪問	7	36	15	26	2		1		3		7	72	308	9		1						487
私用	送迎	1	5	6	3	1			1			1	13	13	5				1	1		1	52
私用	通院	1	1	2	4					1			7	4	1	4				1			26
私用	帰省	2	1										1										4
私用	遊戯											1	3	2	1								7
私用	疾病徘徊																						0
私用	その他	2	13	6	10				3	1		4	16	3	2	1				40		3	104
調査不能					1				1				1			1							4
対象外当事者		3	2	3	1				1	1		1	7	4		3				1	2		29
合計		56	261	245	188	8	0	2	45	84	0	66	934	497	72	32	4	0	1	77	6	22	2,600

26 シートベルト・ヘルメット・プロテクター着用状況

（2023年01月～2023年12月）

区分 / 車種			死者の着用状況							傷者の着用状況						
			着用			非着用			不明	着用			非着用			不明
			2点式	3点式	着用計	適用除外者	その他	非着用計		2点式	3点式	着用計	適用除外者	その他	非着用計	
シートベルト	乗用車	大型車								12	1	13		4	4	
		中型車									1	1				
		準中型車									1	1				
		普通車		1	1						814	814	1	48	49	
		軽自動車		2	2		2	2		1	644	645	1	20	21	2
		ミニカー														
		小計	0	3	3	0	2	2	0	13	1,461	1,474	2	72	74	2
	貨物車	大型車							1		8	8				
		中型車									13	13		2	2	
		準中型車		1	1						24	24		1	1	
		普通車									60	60	1	2	3	
		軽自動車		1	1		2	2		1	143	144		4	4	
		小計	0	2	2	0	2	2	1	1	248	249	1	9	10	0
合計			0	5	5	0	4	4	1	14	1,709	1,723	3	81	84	2

区分 / 車種				死者の着用状況						傷者の着用状況					
				着用				非着用	不明	着用				非着用	不明
				離脱	離脱なし	離脱不明	着用計			離脱	離脱なし	離脱不明	着用計		
ヘルメット	二輪車	小型二輪車	751cc以上		1		1			1	20		21		
			401cc～750cc								5		5		
			251cc～400cc							2	17	1	20		
		軽二輪車								4	54	2	60		
		原付二種								11	92	2	105	1	
		原付一種			2		2			32	244	5	281	6	1
合計				0	3	0	3	0	0	50	432	10	492	7	1

区分 / 車種				死者の着用状況			傷者の着用状況		
				着用	非着用	不明	着用	非着用	不明
プロテクター	二輪車	小型二輪車	751cc以上	1			2	17	1
			401cc～750cc				3	2	
			251cc～400cc				3	17	
		軽二輪車					8	49	1
		原付二種					2	98	1
		原付一種			2		3	282	2
合計				1	2	0	21	465	5

27 年齢別・性別・運転経験年数別発生状況

(1)第一当事者　　(2023年01月～2023年12月)

運転経験 / 性別 / 年齢	1年未満			2年未満			3年未満			4年未満			5年未満			10年未満			10年以上			免許外無免許			調査不能			合計		
	男	女	計	男	女	計	男	女	計	男	女	計	男	女	計	男	女	計	男	女	計	男	女	計	男	女	計	男	女	計
15歳以下																												0	0	0
16～19歳	34	12	46	17	7	24				1		1										1		1				53	19	72
20～24歳	13	3	16	34	10	44	28	15	43	18	8	26	23	4	27	24	16	40				5		5				145	56	201
25～29歳	1	2	3	2	1	3	2	3	5	4	2	6	5	6	11	75	31	106	23	9	32							112	54	166
30～39歳				1		1	1	3	4	1	1	2	5	1	6	28	9	37	154	104	258							190	118	308
40～49歳	1		1	3	2	5	1		1				1		1	6	1	7	257	164	421	1		1				270	167	437
50～59歳	1		1				1		1				2		2	1	1	2	283	183	466							288	184	472
60～64歳				1		1										1	1	2	117	77	194	2		2				121	78	199
65～69歳																1		1	97	81	178							98	81	179
70歳以上																1		1	328	172	500	3		3				332	172	504
合　計	50	17	67	58	20	78	33	21	54	24	11	35	36	11	47	137	59	196	1,259	790	2,049	12	0	12	0	0	0	1,609	929	2,538

(2)第二当事者　　(2023年01月～2023年12月)

運転経験 / 性別 / 年齢	1年未満			2年未満			3年未満			4年未満			5年未満			10年未満			10年以上			免許外無免許			調査不能			合計		
	男	女	計	男	女	計	男	女	計	男	女	計	男	女	計	男	女	計	男	女	計	男	女	計	男	女	計	男	女	計
15歳以下																												0	0	0
16～19歳	20	8	28	11	2	13	6		6	1	1	2										1		1				39	11	50
20～24歳	7	2	9	15	6	21	29	11	40	16	9	25	24	8	32	26	9	35										117	45	162
25～29歳	2		2	2	2	4	4	3	7	1		1	8	4	12	59	32	91	27	8	35							103	49	152
30～39歳				2	1	3	3	3	6	2	2	4	2		2	21	8	29	156	109	265							186	123	309
40～49歳								1	1	1		1	1		1	8	2	10	216	132	348							226	135	361
50～59歳																3	1	4	227	146	373	1		1				231	147	378
60～64歳	3		3														1	1	81	41	122							84	42	126
65～69歳																			48	29	77							48	29	77
70歳以上																1		1	98	65	163							99	65	164
合　計	32	10	42	30	11	41	42	18	60	21	12	33	35	12	47	118	53	171	853	530	1,383	2	0	2	0	0	0	1,133	646	1,779

28 当事者の居住地別・事故発生地別発生状況

NO. 1

(1)第一当事者

(2023年01月～2023年12月)

発生地＼居住地	奈良市	大和高田市	大和郡山市	天理市	橿原市	桜井市	五條市	御所市	生駒市	香芝市	葛城市	宇陀市	山添村	平群町	三郷町	斑鳩町	安堵町	川西町	三宅町	田原本町	曽爾村	御杖村
合　計	489	148	164	120	270	121	29	62	149	118	69	40	4	28	36	55	18	15	12	71	2	2
奈良市	365	10	38	17	7	6	1	3	35	5	1	2	1	4			1	1	1	8		
大和高田市		67		1	14	4	1	7		10	16								1	1		
大和郡山市	48	1	84	9	11	5		1	3	5		1	1		1	12	5	2	1	4		
天理市	15	2	7	72	7	11		2	5		2	3					2	5	2	5		
橿原市	9	23	7	4	176	13	4	13	2	5	7	6			1	2	1		2	8		1
桜井市	4	2	3	1	9	59				2		11				1				4	1	
五條市	1						18															
御所市	1	3			3	1		21		1	3		1		1							
生駒市	28		1	1	1				94					8	1	2						
香芝市	1	5	1		3		1	3	2	67	5				1							
葛城市		16			8	2	2	8		2	30				1							
宇陀市	1	1			1	3						13	1		1							1
山添村	1	1						1														
平群町	1		1						4					11	2	1				1		
三郷町					1					1				1	13							
斑鳩町	4		6	2	1				2	1					1	24	1		1			
安堵町	2		5	1	1	1										2	6					
川西町	1				1	1		1										4	1	1		
三宅町				1	2				1	1									2	2		
田原本町	4	4	4	4	14	11	2	1		2		1		1		1	1	2		30		
曽爾村																					1	
御杖村																						
高取町												2										
明日香村	1				4							1										
上牧町		3		1					1	5	1			1	2	2				3		
王寺町		1	2			2		1		4	1			2	6	1						
広陵町	2	6	2		3	1				7	1				2	4			1	3		
河合町			2	5	2	1					1				2	3	1	1		1		
吉野町					1																	
大淀町		2	1								1											
下市町																						
黒滝村																						
天川村																						
野迫川村																						
十津川村															1							
下北山村																						
上北山村				1																		
川上村		1																				
東吉野村																						

(1)第一当事者

(2023年01月～2023年12月)

発生地＼居住地	高取町	明日香村	上牧町	王寺町	広陵町	河合町	吉野町	大淀町	下市町	黒滝村	天川村	野迫川村	十津川村	下北山村	上北山村	川上村	東吉野村	県内計	三重県	京都府	大阪府	和歌山県	その他県外	県外計	不明	合計
合　計	15	6	35	34	60	31	10	28	3	2	0	0	3	0	1	3	6	2,259	20	54	174	21	49	318	23	2,600
奈良市	1		1	2	3			1	1									515	3	34	31	1	17	86	1	602
大和高田市					7	2		2										133			8	2	2	12	2	147
大和郡山市	2	1	4	2	2	1			1									207		5	16		2	23	3	233
天理市				1	1			1										143	1	1	14		6	22	1	166
橿原市	4	2	2	2	9	1	4	6		1			1			1		317	1	1	14	6	9	31	11	359
桜井市	1	1			3	1	1	1									2	107	3	2	6		2	13	1	121
五條市							1	1					1				1	23			3	7	1	11		34
御所市	1	1						2		1								40	2		3	2	2	9	2	51
生駒市	1		2			1												140		7	30		3	40		180
香芝市			7	3	7	1												107	2	1	11		3	17	1	125
葛城市	1			1	1		1	2										75			5	1		6		81
宇陀市																	1	23	4		1			5		28
山添村																		3	1					1		4
平群町			1	1														23						0		23
三郷町				1														17			3			3		20
斑鳩町				2	2	2		1										50			4			4	1	55
安堵町																		18						0		18
川西町	1																	11			1			1		12
三宅町					1													10						0		10
田原本町		1	1		3													87	2	1	6		1	10		97
曽爾村								1										2						0		2
御杖村																					1			1		1
高取町	3							1										6						0		6
明日香村								1										7						0		7
上牧町			12	4	2	4												41			2	1		3		44
王寺町			1	11	1													33		1	4			5		38
広陵町			2	2	17	2		1										56			3			3		59
河合町			2	2	1	16												40			4			4		44
吉野町																	1	2						0		2
大淀町							3	7	1							1		16			1	1		2		18
下市町																								0		0
黒滝村																								0		0
天川村																								0		0
野迫川村																								0		0
十津川村													1					2	1	1				2		4
下北山村																					1			1		1
上北山村																		1			1		1	2		3
川上村															1	1		3			1			1		4
東吉野村																	1	1						0		1

（2）第二当事者

（2023年01月～2023年12月）

発生地＼居住地	奈良市	大和高田市	大和郡山市	天理市	橿原市	桜井市	五條市	御所市	生駒市	香芝市	葛城市	宇陀市	山添村	平群町	三郷町	斑鳩町	安堵町	川西町	三宅町	田原本町	曽爾村	御杖村
合　計	488	143	146	145	261	122	30	48	159	151	69	26	2	16	34	54	21	9	14	74	1	0
奈良市	392	4	29	17	11	5		2	27	2	1	1		1		1		1		3		
大和高田市	1	69		2	12	2		8		9	19	1								1		
大和郡山市	36	4	90	8	9	2	2		4	4		1			2	10	5	1	2	6		
天理市	10	1	6	84	11	8			1	3		1								8		
橿原市	10	18	5	8	179	28	3	2	2	12	9	2			2	1	1		3	9		
桜井市	3	3		5	11	58		3		4	2	9			1					3		
五條市		2			1		15															
御所市		5			6		3	23			2											
生駒市	25		1	1	1				115					3			1			1		
香芝市	1	8		1	6		1	1		80	2					2						
葛城市		14		1		3	1	7	1	6	32	1			1							
宇陀市	1					2	1					9					1			2		
山添村													2									
平群町									4	1				7	3	2		1				
三郷町			1						1					1	13	4						
斑鳩町	2	1	2	2		1			1	3				2	2	26	2			1		
安堵町	1		2	2													11	1				
川西町			1	1							1							4	2	1		
三宅町	1	2		2	1														2			
田原本町		3	5	9	7	10	1	1	1	3				1	1	2		1	5	34		
曽爾村																					1	
御杖村												1										
高取町		1					1															
明日香村					1	2																
上牧町	1	1								5						1				2		
王寺町	1	1	2						2	3					6	1						
広陵町	2	5			4			1		14	1			1	2					2		
河合町	1	1		2	1					1					1	4						
吉野町																						
大淀町						1	1			1										1		
下市町																						
黒滝村																						
天川村																						
野迫川村																						
十津川村							1															
下北山村																						
上北山村			1																			
川上村			1																			
東吉野村																						

(2)第二当事者

(2023年01月～2023年12月)

発生地＼居住地	高取町	明日香村	上牧町	王寺町	広陵町	河合町	吉野町	大淀町	下市町	黒滝村	天川村	野迫川村	十津川村	下北山村	上北山村	川上村	東吉野村	県内計	三重県	京都府	大阪府	和歌山県	その他県外	県外計	不明	合計
合　計	9	9	47	34	63	31	5	28	6	1	1	0	0	0	0	2	2	2,251	18	63	172	16	51	320	2	2,573
奈良市	1			3	2													503	3	35	33	3	18	92		595
大和高田市	1		3	1	9													138		1	5	1	1	8	1	147
大和郡山市			2	5	4	4				1								202	1	6	20		3	30		232
天理市				1	1	1		1								1		138	2	6	11		7	26		164
橿原市	5	5	4	1	6	2		5	1							1		324	1	7	18	2	4	32	1	357
桜井市					2		1										2	107	1		6		6	13		120
五條市			1					3										22			5	5		10		32
御所市	1						1	3	1									45			2		1	3		48
生駒市				1	1	1												151		3	25		1	29		180
香芝市			3		7													112	2		9	1		12		124
葛城市					1			1	1									70		2	7	1	1	11		81
宇陀市		1						1	1									19	3		3		1	7		26
山添村											1							3					1	1		4
平群町						1												19			2		2	4		23
三郷町																		20						0		20
斑鳩町				4		3												52		1	2			3		55
安堵町																		17						0		17
川西町			1			1												12						0		12
三宅町						1												9			1			1		10
田原本町		1	2	1	1			1	1									91		1	3	1	1	6		97
曽爾村																		1			1			1		2
御杖村																		1						0		1
高取町		1						2										5	1					1		6
明日香村	1							2										6	1					1		7
上牧町			22	3	3	3												41			3			3		44
王寺町			3	11		1												31		1	5		1	7		38
広陵町				1	22			1										56			3			3		59
河合町			6	2	4	13												36			6		2	8		44
吉野町							1	1										2						0		2
大淀町		1					2	6	1									14	1				1	2		16
下市町																								0		0
黒滝村																								0		0
天川村																								0		0
野迫川村																								0		0
十津川村																		1			1	1		2		3
下北山村																						1		1		1
上北山村								1										2	1					1		3
川上村																		1	1					1		2
東吉野村																					1			1		1

29 当事者の居住地別・当事者種別発生状況

（2023年01月～2023年12月）

当事者 種別 居住地	第一当事者								第二当事者							
	乗用車	貨物車	自二車	原付車	特殊車	自転車	歩行者	計	乗用車	貨物車	自二車	原付車	特殊車	自転車	歩行者	計
奈良市	373	66	10	27		12	1	489	184	28	32	43		119	82	488
大和高田市	107	25		15		1		148	64	10	9	14		30	16	143
大和郡山市	120	29	5	9		1		164	55	8	14	22		26	21	146
天理市	87	19	2	10		2		120	69	6	8	16		29	17	145
橿原市	210	39	4	9	1	6	1	270	100	15	9	26		79	32	261
桜井市	94	23		2	1	1		121	54	10	10	13		24	11	122
五條市	26	3						29	18	2	2	1		2	5	30
御所市	48	12		2				62	23	1	1	6		7	10	48
生駒市	116	14	4	12		2	1	149	62	10	16	11		22	38	159
香芝市	97	15		4		2		118	68	7	10	17		26	23	151
葛城市	57	10		2				69	26	7	5	12		8	11	69
宇陀市	32	7		1				40	15	3	1	1		3	3	26
山添村	3	1						4				1			1	2
平群町	22	6						28	8	1	1	3		1	2	16
三郷町	30	4		2				36	15	2	4	5		4	4	34
斑鳩町	46	4		4		1		55	22	2	5	5		10	10	54
安堵町	12	2	1	1	1	1		18	6	1	1	1		9	3	21
川西町	11	2		2				15	6					2	1	9
三宅町	9	3						12	9	1		3		1		14
田原本町	57	12		1		1		71	47	4	2	4		10	7	74
曽爾村	1	1						2	1							1
御杖村	1	1						2								0
高取町	13	2						15	6			2			1	9
明日香村	4	2						6	6	1				1	1	9
上牧町	24	6	2	2			1	35	22	3	4	9		3	6	47

当事者 種別 居住地	第一当事者								第二当事者							
	乗用車	貨物車	自二車	原付車	特殊車	自転車	歩行者	計	乗用車	貨物車	自二車	原付車	特殊車	自転車	歩行者	計
王寺町	30	2		1			1	34	15	3	3	1		6	6	34
広陵町	47	9		3		1		60	34	2	6	11		7	3	63
河合町	29	2						31	12	4	1	6		2	6	31
吉野町	9	1						10	2	2					1	5
大淀町	23	4		1				28	18	4	2	2			2	28
下市町	2	1						3	5			1				6
黒滝村	2							2	1							1
天川村								0		1						1
野迫川村								0								0
十津川村	2	1						3								0
下北山村								0								0
上北山村		1						1								0
川上村	1	2						3	2							2
東吉野村	4	2						6	2							2
小計	1,749	333	28	110	3	31	5	2,259	977	138	146	236	0	431	323	2,251
滋賀	7	2						9	5	3						8
京都	39	12	1			2		54	29	11	7	5		5	6	63
大阪	102	65	4	2			1	174	93	31	29	4		5	10	172
兵庫	10	6	1					17	8	5	5				1	19
和歌山	14	7						21	7	3	5				1	16
三重	16	3				1		20	12	3	1				2	18
その他	16	8						24	13	3				1	7	24
小計	204	103	6	2	0	3	1	319	167	59	47	9	0	11	27	320
合計	1,953	436	34	112	3	34	6	2,578	1,144	197	193	245	0	442	350	2,571

30 年齢別・性別の死傷者数

（2023年01月～2023年12月）

区分 / 性別 / 年齢	死者				傷者				（うち重傷者）				死傷者合計			
	男	女	計	構成率	男	女	計	構成率	男	女	計	構成率	男	女	計	構成率
0～3	0	0	0	0.0	10	8	18	0.6	0	0	0	0.0	10	8	18	0.6
4～6	0	0	0	0.0	13	4	17	0.5	0	0	0	0.0	13	4	17	0.5
7～9	0	0	0	0.0	29	21	50	1.6	4	1	5	1.3	29	21	50	1.6
10～12	0	0	0	0.0	33	19	52	1.6	3	0	3	0.8	33	19	52	1.6
13～15	0	0	0	0.0	41	23	64	2.0	5	1	6	1.6	41	23	64	2.0
16～19	0	0	0	0.0	91	67	158	5.0	10	8	18	4.8	91	67	158	5.0
20～24	0	0	0	0.0	166	98	264	8.3	11	8	19	5.1	166	98	264	8.3
25～29	1	0	1	3.8	123	89	212	6.7	6	3	9	2.4	124	89	213	6.7
30～39	0	0	0	0.0	262	216	478	15.1	16	5	21	5.6	262	216	478	15.0
40～49	1	0	1	3.8	317	214	531	16.8	34	19	53	14.2	318	214	532	16.7
50～59	3	0	3	11.5	297	250	547	17.3	34	22	56	15.0	300	250	550	17.2
60～64	3	0	3	11.5	116	84	200	6.3	17	12	29	7.8	119	84	203	6.4
65～69	3	2	5	19.2	65	70	135	4.3	13	11	24	6.4	68	72	140	4.4
70～79	3	3	6	23.1	136	155	291	9.2	30	46	76	20.3	139	158	297	9.3
80～89	2	2	4	15.4	58	74	132	4.2	20	26	46	12.3	60	76	136	4.3
90～	1	2	3	11.5	9	7	16	0.5	4	5	9	2.4	10	9	19	0.6
合 計	17	9	26	100.0	1,766	1,399	3,165	100.0	207	167	374	100.0	1,783	1,408	3,191	100.0

31 死傷者の状態別・性別・年齢別発生状況

（1） 死者

（2023年01月～2023年12月）

状態別・性別		年齢	0～6	7～9	10～12	13～15	16～19	20～24	25～29	30～39	40～49	50～59	60～64	65～69	70～79	80～89	90以上	合 計	構成率
乗用車	運転者	男										1						1	5.9
		女												1		1		2	22.2
		計	0	0	0	0	0	0	0	0	0	1	0	1	0	1	0	3	11.5
	同乗者	男													1			1	5.9
		女															1	1	11.1
		計	0	0	0	0	0	0	0	0	0	0	0	0	1	0	1	2	7.7
貨物車	運転者	男							1				2	1	1			5	29.4
		女																0	0.0
		計	0	0	0	0	0	0	1	0	0	0	2	1	1	0	0	5	19.2
	同乗者	男																0	0.0
		女																0	0.0
		計	0	0	0	0	0	0	0	0	0	0	0	0	0	0	0	0	0.0
二輪車	運転者	男												1				1	5.9
		女																0	0.0
		計	0	0	0	0	0	0	0	0	0	0	0	1	0	0	0	1	3.8
	同乗者	男																0	0.0
		女																0	0.0
		計	0	0	0	0	0	0	0	0	0	0	0	0	0	0	0	0	0.0
原付車	運転者	男														1		1	5.9
		女													1			1	11.1
		計	0	0	0	0	0	0	0	0	0	0	0	0	1	1	0	2	7.7
	同乗者	男																0	0.0
		女																0	0.0
		計	0	0	0	0	0	0	0	0	0	0	0	0	0	0	0	0	0.0
特殊車	運転者	男																0	0.0
		女																0	0.0
		計	0	0	0	0	0	0	0	0	0	0	0	0	0	0	0	0	0.0
	同乗者	男																0	0.0
		女																0	0.0
		計	0	0	0	0	0	0	0	0	0	0	0	0	0	0	0	0	0.0
自転車		男															1	1	5.9
		女												1				1	11.1
		計	0	0	0	0	0	0	0	0	0	0	0	1	0	0	1	2	7.7
駆動補助付自転車		男									1							1	5.9
		女																0	0.0
		計	0	0	0	0	0	0	0	0	1	0	0	0	0	0	0	1	3.8
その他		男																0	0.0
		女																0	0.0
		計	0	0	0	0	0	0	0	0	0	0	0	0	0	0	0	0	0.0
歩行者		男										2	1	1	1	1		6	35.3
		女													2	1	1	4	44.4
		計	0	0	0	0	0	0	0	0	0	2	1	1	3	2	1	10	38.5
その他の人		男																0	0.0
		女																0	0.0
		計	0	0	0	0	0	0	0	0	0	0	0	0	0	0	0	0	0.0
合 計		男	0	0	0	0	0	0	1	0	1	3	3	3	3	2	1	17	100.0
		女	0	0	0	0	0	0	0	0	0	0	0	2	3	2	2	9	100.0
		計	0	0	0	0	0	0	1	0	1	3	3	5	6	4	3	26	100.0
構成率		男	0.0	0.0	0.0	0.0	0.0	0.0	5.9	0.0	5.9	17.6	17.6	17.6	17.6	11.8	5.9	100.0	
		女	0.0	0.0	0.0	0.0	0.0	0.0	0.0	0.0	0.0	0.0	0.0	22.2	33.3	22.2	22.2	100.0	
		計	0.0	0.0	0.0	0.0	0.0	0.0	3.8	0.0	3.8	11.5	11.5	19.2	23.1	15.4	11.5	100.0	

（2）負傷者

（2023年01月～2023年12月）

状態別・性別		年齢	0～6	7～9	10～12	13～15	16～19	20～24	25～29	30～39	40～49	50～59	60～64	65～69	70～79	80～89	90以上	合 計	構成率
乗用車	運転者	男					13	53	60	115	145	129	48	25	48	14	1	651	36.9
		女					1	33	39	116	125	143	35	22	31	5		550	39.3
		計	0	0	0	0	14	86	99	231	270	272	83	47	79	19	1	1,201	37.9
	同乗者	男	18	11	10	18	6	13	2	14	7	9	4	4	10	7		133	7.5
		女	11	8	9	5	12	18	14	32	30	29	20	10	28	13	3	242	17.3
		計	29	19	19	23	18	31	16	46	37	38	24	14	38	20	3	375	11.8
貨物車	運転者	男						11	17	36	53	56	11	3	11	1	1	200	11.3
		女							1	6	4	3	1	2	2			19	1.4
		計	0	0	0	0	0	11	18	42	57	59	12	5	13	1	1	219	6.9
	同乗者	男					1	2	5	5	4	8						25	1.4
		女					3			2	2	6	1			1		15	1.1
		計	0	0	0	0	4	2	5	7	6	14	1	0	0	1	0	40	1.3
二輪車	運転者	男					11	28	13	27	25	39	17	9	11	2		182	10.3
		女					2	5	1	3	7	5	2					25	1.8
		計	0	0	0	0	13	33	14	30	32	44	19	9	11	2	0	207	6.5
	同乗者	男				1	2	1										4	0.2
		女													1			1	0.1
		計	0	0	0	1	2	1	0	0	0	0	0	0	1	0	0	5	0.2
原付車	運転者	男					23	26	10	19	27	17	9	5	14	8		158	8.9
		女					10	16	9	9	12	11	10	10	35	7		129	9.2
		計	0	0	0	0	33	42	19	28	39	28	19	15	49	15	0	287	9.1
	同乗者	男					1											1	0.1
		女																0	0.0
		計	0	0	0	0	1	0	0	0	0	0	0	0	0	0	0	1	0.0
特殊車	運転者	男																0	0.0
		女																0	0.0
		計	0	0	0	0	0	0	0	0	0	0	0	0	0	0	0	0	0.0
	同乗者	男																0	0.0
		女																0	0.0
		計	0	0	0	0	0	0	0	0	0	0	0	0	0	0	0	0	0.0
自転車		男	2	12	18	18	24	18	9	19	26	12	9	8	16	12	2	205	11.6
		女		4	6	14	25	13	15	24	7	18	6	11	24	15		182	13.0
		計	2	16	24	32	49	31	24	43	33	30	15	19	40	27	2	387	12.2
駆動補助付自転車		男	1			1	5	3		3	1		2	3	6	1		26	1.5
		女					6	3		6	7	10	1	4	7	7		51	3.6
		計	1	0	0	1	11	6	0	9	8	10	3	7	13	8	0	77	2.4
その他		男																0	0.0
		女																0	0.0
		計	0	0	0	0	0	0	0	0	0	0	0	0	0	0	0	0	0.0
歩行者		男	2	6	5	3	5	11	7	23	29	27	16	8	20	13	5	180	10.2
		女	1	9	4	4	8	10	10	17	18	23	8	11	27	26	4	180	12.9
		計	3	15	9	7	13	21	17	40	47	50	24	19	47	39	9	360	11.4
その他の人		男								1								1	0.1
		女								1	2	2						5	0.4
		計	0	0	0	0	0	0	0	2	2	2	0	0	0	0	0	6	0.2
合 計		男	23	29	33	41	91	166	123	262	317	297	116	65	136	58	9	1,766	100.0
		女	12	21	19	23	67	98	89	216	214	250	84	70	155	74	7	1,399	100.0
		計	35	50	52	64	158	264	212	478	531	547	200	135	291	132	16	3,165	100.0
構成率		男	1.3	1.6	1.9	2.3	5.2	9.4	7.0	14.8	18.0	16.8	6.6	3.7	7.7	3.3	0.5	100.0	
		女	0.9	1.5	1.4	1.6	4.8	7.0	6.4	15.4	15.3	17.9	6.0	5.0	11.1	5.3	0.5	100.0	
		計	1.1	1.6	1.6	2.0	5.0	8.3	6.7	15.1	16.8	17.3	6.3	4.3	9.2	4.2	0.5	100.0	

32 死傷者の状態別・居住地別発生状況

（1）死 者

（2023年01月～2023年12月）

状態別 / 居住地	乗用車		貨物車		特殊車		二輪車 自動二輪		二輪車 原付自転車		列車		軽車両			歩行者	その他不明	合 計
	運転者	同乗者	運転者	同乗者	運転者	同乗者	運転者	同乗者	運転者	同乗者	運転者	同乗者	自転車	駆動	その他			
奈 良 市									1							5		6
大和高田市		1																1
大和郡山市																		0
天 理 市																		0
橿 原 市																		0
桜 井 市													2					2
五 條 市	1															1		2
御 所 市																		0
生 駒 市																2		2
香 芝 市														1				1
葛 城 市																		0
宇 陀 市																		0
市 部 計	1	1	0	0	0	0	0	0	1	0	0	0	2	1	0	8	0	14
山 添 村																		0
平 群 町									1									1
三 郷 町																		0
斑 鳩 町																1		1
安 堵 町																		0
川 西 町																		0
三 宅 町																		0
田原本町																		0
曽 爾 村		1																1
御 杖 村																		0
高 取 町																		0
明日香村																		0
上 牧 町																1		1
王 寺 町																		0
広 陵 町																		0
河 合 町																		0
吉 野 町																		0
大 淀 町	1		1															2
下 市 町																		0
黒 滝 村																		0
天 川 村																		0
野迫川村																		0
十津川村																		0
下北山村																		0
上北山村			1															1
川 上 村			1															1
東吉野村																		0
郡 部 計	1	1	3	0	0	0	0	0	1	0	0	0	0	0	0	2	0	8
県 内 計	2	2	3	0	0	0	0	0	2	0	0	0	2	1	0	10	0	22
県 外 計	1	0	2	0	0	0	1	0	0	0	0	0	0	0	0	0	0	4
合 計	3	2	5	0	0	0	1	0	2	0	0	0	2	1	0	10	0	26

(2)負傷者　　(2023年01月～2023年12月)

状態別 / 居住地	乗用車		貨物車		特殊車		二輪車				列車		軽車両			歩行者	その他不明	合計
							自動二輪		原付自転車									
	運転者	同乗者	運転者	同乗者	運転者	同乗者	運転者	同乗者	運転者	同乗者	運転者	同乗者	自転車	駆動	その他			
奈良市	183	63	30	7			37	2	55				98	30		80		585
大和高田市	62	22	11	2			9		22				27	4		16		175
大和郡山市	59	19	7				16		24				23	4		21		173
天理市	72	19	6				9		20	1			26	4		19	2	178
橿原市	108	29	17	1			10	1	30				81	3		34		314
桜井市	60	13	13	1			10		14				21	2		12		146
五條市	23	5	2				2		1				1	1		4		39
御所市	28	7	3	1			1		6				4	3		13		66
生駒市	65	13	11	1			17	1	15				13	12		37		185
香芝市	71	23	7	1			10		18				23	3		25		181
葛城市	29	23	8	2			5		13				7	1		11		99
宇陀市	16	5	5				1		2				3			4		36
市部計	776	241	120	16	0	0	127	4	220	1	0	0	327	67	0	276	2	2,177
山添村									1							1		2
平群町	8		1				1		2					1		2		15
三郷町	17	1	2	1			4		6				4			4		39
斑鳩町	19	5	2				5		8				7	3		9		58
安堵町	7	1	1	3			2		2				10			3		29
川西町	7												2			1		10
三宅町	9	3							3				1					16
田原本町	47	10	5	1			2		4				11			7		87
曽爾村	2	1																3
御杖村																		0
高取町	7								2							1		10
明日香村	7	3	1										1			1		13
上牧町	22	6	4				4		9				2	1		6		54
王寺町	16	6	3	1			3		1				4	2		7	1	44
広陵町	34	7	3				6		11				7			3		71
河合町	15	6	4				1		6				1	1		6		40
吉野町	4	1	2													1		8
大淀町	20	5	3	2			1	1	2							2		36
下市町	4								1									5
黒滝村	1																	1
天川村																		0
野迫川村																		0
十津川村	1	1																2
下北山村																		0
上北山村																		0
川上村	2																	2
東吉野村	2																	2
郡部計	251	56	31	8			29	1	58				50	8		54	1	547
県内計	1,027	297	151	24	0	0	156	5	278	1	0	0	377	75	0	330	3	2,724
県外計	174	78	68	16	0	0	51	0	9	0	0	0	10	2	0	30	3	441
合計	1,201	375	219	40	0	0	207	5	287	1	0	0	387	77	0	360	6	3,165

33 死傷者の状態別・負傷主部位発生状況

（2023年01月～2023年12月）

負傷部位＼状態別		乗用車 運転	乗用車 同乗	貨物車 運転	貨物車 同乗	特殊車 運転	特殊車 同乗	二輪車 運転	二輪車 同乗	原付車 運転	原付車 同乗	自転車 運転	自転車 同乗	駆動自転車 運転	駆動自転車 同乗	計 運転	計 同乗	軽車両	歩行者	その他の人	合計
全損	死者															0	0		1		1
	傷者															0	0				0
頭部	死者															0	0		5		5
	傷者	45	31	8				10		26		61		18		168	31		70		269
顔部	死者															0	0				0
	傷者	7	6	2				6	2	10		25		2		52	8		12	1	73
頸部	死者									1						1	0				1
	傷者	916	263	156	30			40		40	1	43		7		1,202	294		30	1	1,527
胸部	死者	2	2	3				1				2		1		9	2		4		15
	傷者	71	14	8	4			25		20		23		5		152	18		18		188
腹部	死者	1		1												2	0				2
	傷者	2	2	1				1		3		3				10	2		6	1	19
背部	死者									1						1	0				1
	傷者	4	3	2				1		1		2		2		12	3		1		16
腰部	死者															0	0				0
	傷者	105	27	27	4			16		34		42		4		228	31		42	1	302
腕部	死者															0	0				0
	傷者	31	12	9	2			44	1	72		79		18	1	253	16		98	1	368
脚部	死者			1												1	0				1
	傷者	20	17	6				64	2	81		109		20		300	19		83	1	403
窒息溺死等	死者															0	0				0
	傷者															0	0				0
合計	死者	3	2	5	0	0	0	1	0	2	0	2	0	1	0	14	2	0	10	0	26
	傷者	1,201	375	219	40	0	0	207	5	287	1	387	0	76	1	2,377	422	0	360	6	3,165

34 市町村別発生状況

（2023年01月～2023年12月）

区分 / 発生場所	発生件数				死者				傷者				（うち重傷者）			
	本年	前年	増減	増減率	本年	前年	増減	増減率	本年	前年	増減	増減率	本年	前年	増減	増減率
奈良市	602	697	−95	−13.6	5	4	1	25.0	727	812	−85	−10.5	73	91	−18	−19.8
大和高田市	147	139	8	5.8	1	1	0	0.0	177	157	20	12.7	22	26	−4	−15.4
大和郡山市	233	241	−8	−3.3		3	−3	−100.0	285	276	9	3.3	32	28	4	14.3
天理市	166	132	34	25.8	1	2	−1	−50.0	206	158	48	30.4	17	16	1	6.3
橿原市	359	239	120	50.2		2	−2	−100.0	450	288	162	56.3	52	42	10	23.8
桜井市	121	105	16	15.2	3		3		153	129	24	18.6	21	17	4	23.5
五條市	34	32	2	6.3	1	1	0	0.0	45	38	7	18.4	7	7	0	0.0
御所市	51	54	−3	−5.6	3		3		61	71	−10	−14.1	7	7	0	0.0
生駒市	180	199	−19	−9.5	3	1	2	200.0	203	240	−37	−15.4	34	30	4	13.3
香芝市	125	147	−22	−15.0	1		1		140	172	−32	−18.6	16	17	−1	−5.9
葛城市	81	75	6	8.0			0		107	89	18	20.2	9	3	6	200.0
宇陀市	28	21	7	33.3			0		35	28	7	25.0	9	5	4	80.0
市部計	2,127	2,081	46	2.2	18	14	4	28.6	2,589	2,458	131	5.3	299	289	10	3.5
山添村	4	8	−4	−50.0			0		7	16	−9	−56.3	2	1	1	100.0
平群町	23	34	−11	−32.4	1		1		27	44	−17	−38.6	4	5	−1	−20.0
三郷町	20	29	−9	−31.0		1	−1	−100.0	23	30	−7	−23.3	5	6	−1	−16.7
斑鳩町	55	51	4	7.8	1	2	−1	−50.0	58	59	−1	−1.7	11	8	3	37.5
安堵町	18	18	0	0.0		2	−2	−100.0	19	19	0	0.0	5	3	2	66.7
川西町	12	13	−1	−7.7			0		14	14	0	0.0	1	4	−3	−75.0
三宅町	10	5	5	100.0			0		16	8	8	100.0	2	2	0	0.0
田原本町	97	91	6	6.6			0		134	117	17	14.5	8	8	0	0.0
曽爾村	2	3	−1	−33.3		2	−2	−100.0	4	4	0	0.0	1		1	
御杖村	1		1				0		1		1				0	
高取町	6	8	−2	−25.0			0		7	10	−3	−30.0	1	4	−3	−75.0
明日香村	7	7	0	0.0			0		9	7	2	28.6	1		1	
上牧町	44	47	−3	−6.4	1	1	0	0.0	50	53	−3	−5.7	5	8	−3	−37.5
王寺町	38	48	−10	−20.8		1	−1	−100.0	45	51	−6	−11.8	8	2	6	300.0
広陵町	59	66	−7	−10.6		5	−5	−100.0	70	75	−5	−6.7	5	10	−5	−50.0
河合町	44	49	−5	−10.2			0		54	64	−10	−15.6	8	5	3	60.0
吉野町	2	6	−4	−66.7			0		2	9	−7	−77.8		3	−3	−100.0
大淀町	18	20	−2	−10.0	1		1		24	30	−6	−20.0	6	6	0	0.0
下市町		5	−5	−100.0			0			6	−6	−100.0			0	
黒滝村			0				0				0				0	
天川村		1	−1	−100.0			0			1	−1	−100.0		1	−1	−100.0
野迫川村			0				0				0				0	
十津川村	4	6	−2	−33.3	1	1	0	0.0	3	8	−5	−62.5		1	−1	−100.0
下北山村	1		1				0		1		1		1		1	
上北山村	3	2	1	50.0	1		1		2	2	0	0.0	1	1	0	0.0
川上村	4	4	0	0.0	2		2		5	5	0	0.0		2	−2	−100.0
東吉野村	1	1	0	0.0			0		1	2	−1	−50.0		2	−2	−100.0
郡部計	473	522	−49	−9.4	8	15	−7	−46.7	576	634	−58	−9.1	75	82	−7	−8.5
合計	2,600	2,603	−3	−0.1	26	29	−3	−10.3	3,165	3,092	73	2.4	374	371	3	0.8

35 警察署別・市町村別発生状況

（2023年01月～2023年12月）

区分 / 発生場所	件数				死者				傷者				（うち重傷者）			
	本年	前年	増減	増減率	本年	前年	増減	増減率	本年	前年	増減	増減率	本年	前年	増減	増減率
高速合計	79	87	−8	−9.2	3	3	0	0.0	132	134	−2	−1.5	5	14	−9	−64.3
奈良市	19	19	0	0.0	0	1	−1	−100.0	34	28	6	21.4	1	5	−4	−80.0
大和高田市	4	3	1	33.3	0	0	0		6	3	3	100.0	0	1	−1	−100.0
大和郡山市	2	3	−1	−33.3	0	0	0		7	6	1	16.7	0	0	0	
天理市	8	16	−8	−50.0	1	1	0	0.0	8	22	−14	−63.6	0	3	−3	−100.0
生駒市	1	4	−3	−75.0	0	1	−1	−100.0	1	3	−2	−66.7	0	1	−1	−100.0
橿原市	7	5	2	40.0	0	0	0		13	8	5	62.5	0	0	0	
五條市	5	4	1	25.0	0	0	0		9	4	5	125.0	1	1	0	0.0
御所市	7	10	−3	−30.0	2	0	2		7	20	−13	−65.0	1	0	1	
香芝市	6	2	4	200.0	0	0	0		6	2	4	200.0	0	0	0	
葛城市	3	0	3		0	0	0		8	0	8		2	0	2	
山添村	2	8	−6	−75.0	0	0	0		5	16	−11	−68.8	0	1	−1	−100.0
安堵町	1	1	0	0.0	0	0	0		1	3	−2	−66.7	0	0	0	
上牧町	0	1	−1	−100.0	0	0	0		0	1	−1	−100.0	0	0	0	
河合町	1	0	1		0	0	0		1	0	1		0	0	0	
川西町	1	2	−1	−50.0	0	0	0		1	2	−1	−50.0	0	1	−1	−100.0
三宅町	0	0	0		0	0	0		0	0	0		0	0	0	
田原本町	12	9	3	33.3	0	0	0		25	16	9	56.3	0	1	−1	−100.0
奈良合計	373	447	−74	−16.6	3	3	0	0.0	443	528	−85	−16.1	46	60	−14	−23.3
奈良市	373	447	−74	−16.6	3	3	0	0.0	443	528	−85	−16.1	46	60	−14	−23.3
奈良西合計	201	223	−22	−9.9	1	0	1		237	246	−9	−3.7	26	26	0	0.0
奈良市	200	222	−22	−9.9	1	0	1		236	245	−9	−3.7	26	25	1	4.0
生駒市	1	1	0	0.0	0	0	0		1	1	0	0.0	0	1	−1	−100.0
生駒合計	178	194	−16	−8.2	3	0	3		201	236	−35	−14.8	34	28	6	21.4
生駒市	178	194	−16	−8.2	3	0	3		201	236	−35	−14.8	34	28	6	21.4

区分 / 発生場所	件数				死者				傷者				（うち重傷者）			
	本年	前年	増減	増減率	本年	前年	増減	増減率	本年	前年	増減	増減率	本年	前年	増減	増減率
郡山合計	231	238	−7	−2.9	0	3	−3	−100.0	278	270	8	3.0	32	28	4	14.3
大和郡山市	231	238	−7	−2.9	0	3	−3	−100.0	278	270	8	3.0	32	28	4	14.3
西和合計	240	274	−34	−12.4	3	7	−4	−57.1	274	316	−42	−13.3	46	37	9	24.3
平群町	23	34	−11	−32.4	1	0	1		27	44	−17	−38.6	4	5	−1	−20.0
三郷町	20	29	−9	−31.0	0	1	−1	−100.0	23	30	−7	−23.3	5	6	−1	−16.7
斑鳩町	55	51	4	7.8	1	2	−1	−50.0	58	59	−1	−1.7	11	8	3	37.5
安堵町	17	17	0	0.0	0	2	−2	−100.0	18	16	2	12.5	5	3	2	66.7
上牧町	44	46	−2	−4.3	1	1	0	0.0	50	52	−2	−3.8	5	8	−3	−37.5
王寺町	38	48	−10	−20.8	0	1	−1	−100.0	45	51	−6	−11.8	8	2	6	300.0
河合町	43	49	−6	−12.2	0	0	0		53	64	−11	−17.2	8	5	3	60.0
天理合計	276	223	53	23.8	1	1	0	0.0	352	268	84	31.3	30	26	4	15.4
奈良市	10	9	1	11.1	1	0	1		14	11	3	27.3	0	1	−1	−100.0
天理市	158	116	42	36.2	0	1	−1	−100.0	198	136	62	45.6	17	13	4	30.8
山添村	2	0	2		0	0	0		2	0	2		2	0	2	
川西町	11	11	0	0.0	0	0	0		13	12	1	8.3	1	3	−2	−66.7
三宅町	10	5	5	100.0	0	0	0		16	8	8	100.0	2	2	0	0.0
田原本町	85	82	3	3.7	0	0	0		109	101	8	7.9	8	7	1	14.3
桜井合計	153	130	23	17.7	3	2	1	50.0	194	163	31	19.0	31	24	7	29.2
桜井市	121	105	16	15.2	3	0	3		153	129	24	18.6	21	17	4	23.5
宇陀市	28	21	7	33.3	0	0	0		35	28	7	25.0	9	5	4	80.0
曽爾村	2	3	−1	−33.3	0	2	−2	−100.0	4	4	0	0.0	1	0	1	
御杖村	1	0	1		0	0	0		1	0	1		0	0	0	
東吉野村	1	1	0	0.0	0	0	0		1	2	−1	−50.0	0	2	−2	−100.0

区分 / 発生場所	件数				死者				傷者				（うち重傷者）			
	本年	前年	増減	増減率	本年	前年	増減	増減率	本年	前年	増減	増減率	本年	前年	増減	増減率
橿原合計	365	249	116	46.6	0	2	−2	−100.0	453	297	156	52.5	54	46	8	17.4
橿原市	352	234	118	50.4	0	2	−2	−100.0	437	280	157	56.1	52	42	10	23.8
高取町	6	8	−2	−25.0	0	0	0		7	10	−3	−30.0	1	4	−3	−75.0
明日香村	7	7	0	0.0	0	0	0		9	7	2	28.6	1	0	1	
大和高田市	0	0	0		0	0	0		0	0	0		0	0	0	
御所市	0	0	0		0	0	0		0	0	0		0	0	0	
高田合計	265	255	10	3.9	2	1	1	100.0	324	294	30	10.2	35	35	0	0.0
大和高田市	143	136	7	5.1	1	1	0	0.0	171	154	17	11.0	22	25	−3	−12.0
葛城市	78	75	3	4.0	0	0	0		99	89	10	11.2	7	3	4	133.3
御所市	44	44	0	0.0	1	0	1		54	51	3	5.9	6	7	−1	−14.3
橿原市	0	0	0		0	0	0		0	0	0		0	0	0	
香芝合計	178	211	−33	−15.6	1	5	−4	−80.0	204	245	−41	−16.7	21	27	−6	−22.2
香芝市	119	145	−26	−17.9	1	0	1		134	170	−36	−21.2	16	17	−1	−5.9
広陵町	59	66	−7	−10.6	0	5	−5	−100.0	70	75	−5	−6.7	5	10	−5	−50.0
五條合計	33	34	−1	−2.9	2	2	0	0.0	39	42	−3	−7.1	6	7	−1	−14.3
五條市	29	28	1	3.6	1	1	0	0.0	36	34	2	5.9	6	6	0	0.0
野迫川村	0	0	0		0	0	0		0	0	0		0	0	0	
十津川村	4	6	−2	−33.3	1	1	0	0.0	3	8	−5	−62.5	0	1	−1	−100.0

NO. 4

区分 / 発生場所	件数				死者				傷者				（うち重傷者）			
	本年	前年	増減	増減率	本年	前年	増減	増減率	本年	前年	増減	増減率	本年	前年	増減	増減率
吉野合計	28	38	−10	−26.3	4	0	4		34	53	−19	−35.8	8	13	−5	−38.5
吉野町	2	6	−4	−66.7	0	0	0		2	9	−7	−77.8	0	3	−3	−100.0
下北山村	1	0	1		0	0	0		1	0	1		1	0	1	
上北山村	3	2	1	50.0	1	0	1		2	2	0	0.0	1	1	0	0.0
川上村	4	4	0	0.0	2	0	2		5	5	0	0.0	0	2	−2	−100.0
大淀町	18	20	−2	−10.0	1	0	1		24	30	−6	−20.0	6	6	0	0.0
下市町	0	5	−5	−100.0	0	0	0		0	6	−6	−100.0	0	0	0	
黒滝村	0	0	0		0	0	0		0	0	0		0	0	0	
天川村	0	1	−1	−100.0	0	0	0		0	1	−1	−100.0	0	1	−1	−100.0

36 警察署別発生状況（月末）

（2023年01月～2023年12月）

区分 / 所属	発生件数				死者				傷者				（うち重傷者）			
	本年	前年	増減	増減率	本年	前年	増減	増減率	本年	前年	増減	増減率	本年	前年	増減	増減率
高速隊	79	87	−8	−9.2	3	3	0	0.0	132	134	−2	−1.5	5	14	−9	−64.3
奈良	373	447	−74	−16.6	3	3	0	0.0	443	528	−85	−16.1	46	60	−14	−23.3
奈良西	201	223	−22	−9.9	1	0	1		237	246	−9	−3.7	26	26	0	0.0
生駒	178	194	−16	−8.2	3	0	3		201	236	−35	−14.8	34	28	6	21.4
郡山	231	238	−7	−2.9	0	3	−3	−100.0	278	270	8	3.0	32	28	4	14.3
西和	240	274	−34	−12.4	3	7	−4	−57.1	274	316	−42	−13.3	46	37	9	24.3
天理	276	223	53	23.8	1	1	0	0.0	352	268	84	31.3	30	26	4	15.4
桜井	153	130	23	17.7	3	2	1	50.0	194	163	31	19.0	31	24	7	29.2
橿原	365	249	116	46.6	0	2	−2	−100.0	453	297	156	52.5	54	46	8	17.4
高田	265	255	10	3.9	2	1	1	100.0	324	294	30	10.2	35	35	0	0.0
香芝	178	211	−33	−15.6	1	5	−4	−80.0	204	245	−41	−16.7	21	27	−6	−22.2
五條	33	34	−1	−2.9	2	2	0	0.0	39	42	−3	−7.1	6	7	−1	−14.3
吉野	28	38	−10	−26.3	4	0	4		34	53	−19	−35.8	8	13	−5	−38.5
合計	2,600	2,603	−3	−0.1	26	29	−3	−10.3	3,165	3,092	73	2.4	374	371	3	0.8

37　警察署別・月別発生状況

NO.1
（2023年1月～12月）

区分	月別	1月	2月	3月	4月	5月	6月	7月	8月	9月	10月	11月	12月	合　計
高速隊	人身件数	3	7	2	8	7	7	6	7	9	11	7	5	79
	死者数	0	0	0	0	0	2	1	0	0	0	0	0	3
	負傷者数	5	9	3	9	16	6	8	18	15	22	10	11	132
	うち重傷者	0	0	0	1	0	1	0	1	0	2	0	0	5
	物件件数	73	68	105	79	112	83	88	111	104	102	85	98	1,108
奈良	人身件数	34	32	35	32	27	38	24	26	18	39	37	31	373
	死者数	0	1	0	0	0	1	0	0	0	1	0	0	3
	負傷者数	38	34	45	38	38	43	28	35	20	47	45	32	443
	うち重傷者	2	5	9	2	1	7	3	3	3	3	3	5	46
	物件件数	498	440	537	475	506	504	546	541	521	569	537	613	6,287
奈良西	人身件数	16	22	17	12	15	15	17	19	10	15	18	25	201
	死者数	0	0	0	0	0	0	0	1	0	0	0	0	1
	負傷者数	18	27	18	15	19	21	18	22	12	16	20	31	237
	うち重傷者	2	4	6	0	1	1	1	1	2	2	2	4	26
	物件件数	260	230	288	268	241	244	260	292	289	284	288	319	3,263
生駒	人身件数	22	11	19	9	18	10	10	12	14	18	15	20	178
	死者数	1	1	1	0	0	0	0	0	0	0	0	0	3
	負傷者数	21	15	23	9	23	13	10	13	17	19	17	21	201
	うち重傷者	5	1	5	2	3	3	2	2	2	2	1	6	34
	物件件数	203	150	210	187	185	193	188	212	185	209	197	237	2,356
郡山	人身件数	17	20	18	19	19	22	15	19	21	19	20	22	231
	死者数	0	0	0	0	0	0	0	0	0	0	0	0	0
	負傷者数	21	20	21	22	22	29	15	22	27	26	25	28	278
	うち重傷者	2	4	3	3	1	4	1	3	3	5	1	2	32
	物件件数	207	174	221	210	233	232	247	246	202	254	230	261	2,717
西和	人身件数	31	23	24	18	23	19	14	15	13	22	25	13	240
	死者数	0	0	0	0	0	0	0	0	1	1	1	0	3
	負傷者数	34	29	25	22	26	24	15	17	14	24	28	16	274
	うち重傷者	4	2	4	1	4	2	3	5	4	6	7	4	46
	物件件数	252	218	245	278	266	210	274	270	219	293	264	312	3,101
天理	人身件数	21	20	20	20	29	19	17	31	29	23	21	26	276
	死者数	0	0	0	0	0	0	0	0	0	0	0	1	1
	負傷者数	26	24	28	26	41	22	23	43	39	29	23	28	352
	うち重傷者	3	1	2	2	1	3	1	5	4	3	2	3	30
	物件件数	317	253	305	250	302	283	364	313	310	333	320	353	3,703
桜井	人身件数	9	8	11	5	10	15	14	17	10	17	19	18	153
	死者数	0	0	0	0	1	0	0	1	0	0	0	1	3
	負傷者数	11	9	16	6	13	23	18	23	13	19	25	18	194
	うち重傷者	2	3	3	1	2	0	3	4	1	3	6	3	31
	物件件数	226	157	178	195	213	177	186	203	211	234	224	241	2,445

NO.2

（2023年1月～12月）

区分	月別	1月	2月	3月	4月	5月	6月	7月	8月	9月	10月	11月	12月	合　計
橿原	人身件数	23	19	25	29	34	26	31	34	37	30	41	36	365
	死者数	0	0	0	0	0	0	0	0	0	0	0	0	0
	負傷者数	37	25	31	33	42	32	36	38	43	38	59	39	453
	うち重傷者	10	5	4	1	6	4	4	3	1	3	7	6	54
	物件件数	338	322	403	327	348	312	391	341	370	373	402	409	4,336
高田	人身件数	18	18	24	19	17	32	16	19	24	29	20	29	265
	死者数	0	0	0	0	0	1	0	0	1	0	0	0	2
	負傷者数	18	26	32	20	20	44	18	22	27	35	23	39	324
	うち重傷者	3	0	5	3	1	7	1	1	4	3	3	4	35
	物件件数	264	239	264	273	280	253	303	308	267	296	268	328	3,343
香芝	人身件数	16	15	18	20	13	19	10	13	11	11	17	15	178
	死者数	0	0	0	0	0	0	0	0	0	0	0	1	1
	負傷者数	18	16	19	22	15	25	10	14	13	11	23	18	204
	うち重傷者	0	2	2	5	2	1	0	1	0	2	3	3	21
	物件件数	185	197	225	214	210	234	235	200	212	205	218	254	2,589
五條	人身件数	2	3	1	6	1	4	1	3	4	2	4	2	33
	死者数	0	0	0	0	0	1	0	1	0	0	0	0	2
	負傷者数	2	5	1	6	1	3	1	4	5	2	6	3	39
	うち重傷者	1	0	1	0	0	2	0	1	0	0	1	0	6
	物件件数	58	61	77	54	76	55	69	67	101	85	84	76	863
吉野	人身件数	3	3	3	2	2	1	1	2	2	1	7	1	28
	死者数	0	0	2	0	0	0	0	0	0	1	1	0	4
	負傷者数	6	6	1	2	2	1	1	2	2	0	8	3	34
	うち重傷者	2	0	1	1	1	0	1	0	0	0	0	2	8
	物件件数	64	62	77	86	88	86	120	126	93	96	80	94	1,072
合計	人身件数	215	201	217	199	215	227	176	217	202	237	251	243	2,600
	死者数	1	2	3	0	1	5	1	3	2	3	2	3	26
	負傷者数	255	245	263	230	278	286	201	273	247	288	312	287	3,165
	うち重傷者	36	27	45	22	23	35	20	30	24	34	36	42	374
	物件件数	2,945	2,571	3,135	2,896	3,060	2,866	3,271	3,230	3,084	3,333	3,197	3,595	37,183

38 警察署別・昼夜別発生状況

（2023年01月～2023年12月）

区分 / 所属	発生件数				死者				傷者				（うち重傷者）			
	昼	夜	計	構成率	昼	夜	計	構成率	昼	夜	計	構成率	昼	夜	計	構成率
高速隊	56	23	79	3.0	2	1	3	11.5	95	37	132	4.2	3	2	5	1.3
奈　良	270	103	373	14.3	0	3	3	11.5	312	131	443	14.0	31	15	46	12.3
奈良西	161	40	201	7.7	1	0	1	3.8	191	46	237	7.5	19	7	26	7.0
生　駒	129	49	178	6.8	0	3	3	11.5	149	52	201	6.4	23	11	34	9.1
郡　山	165	66	231	8.9	0	0	0	0.0	198	80	278	8.8	19	13	32	8.6
西　和	193	47	240	9.2	2	1	3	11.5	225	49	274	8.7	33	13	46	12.3
天　理	192	84	276	10.6	1	0	1	3.8	244	108	352	11.1	17	13	30	8.0
桜　井	121	32	153	5.9	2	1	3	11.5	154	40	194	6.1	24	7	31	8.3
橿　原	271	94	365	14.0	0	0	0	0.0	343	110	453	14.3	35	19	54	14.4
高　田	206	59	265	10.2	2	0	2	7.7	247	77	324	10.2	28	7	35	9.4
香　芝	133	45	178	6.8	1	0	1	3.8	153	51	204	6.4	14	7	21	5.6
五　條	28	5	33	1.3	2	0	2	7.7	32	7	39	1.2	5	1	6	1.6
吉　野	26	2	28	1.1	3	1	4	15.4	33	1	34	1.1	8	0	8	2.1
合　計	1,951	649	2,600	100.0	16	10	26	100.0	2,376	789	3,165	100.0	259	115	374	100.0

39 警察署別・路線別発生状況

（2023年01月～2023年12月）

路線＼所属		高速隊			奈良			奈良西			生駒			郡山			西和			天理		
		件数	死者	傷者	件数	死者	傷者	件数	死者	傷者	件数	死者	傷者	件数	死者	傷者数	件数	死者	傷者	件数	死者	傷者
高速道路西名阪		11		16																		
国道25号（名阪）		26	1	44																		
第二阪奈道路		2		2																		
南阪奈道路		1		1																		
京奈和		32	2	54																		
一般国道	24号	4		7	53		71							43		53				61		86
	25号													14		21	33	1	36	16		22
	163号										16		23									
	165号	3		8																		
	166号																					
	168号										40	3	42				21	1	25			
	169号				15	1	20													18		27
	308号				24		25	6		7	1		1									
	309号																					
	310号																					
	311号																					
	368号																					
	369号				19		23													4	1	7
	370号																					
	371号																					
	425号																					
	計	7	0	15	111	1	139	6	0	7	57	3	66	57	0	74	54	2	61	99	1	142
主要県道	奈良生駒大阪線				15		17	9		13	4		6									
	大和高田斑鳩線																12		13			
	奈良大和郡山斑鳩線				7		8							17		20	1		1			

（2023年01月～2023年12月）

路線＼所属		高速隊			奈良			奈良西			生駒			郡山			西和			天理		
		件数	死者	傷者	件数	死者	傷者	件数	死者	傷者	件数	死者	傷者	件数	死者	傷者数	件数	死者	傷者	件数	死者	傷者
主要県道	桜井田原本王寺線																10		13	15		21
	奈良精華線				1		1	11		11												
	御所香芝線																					
	枚方大和郡山線							26		34	9		11	3		3						
	天理王寺線																10		10	7		8
	その他主要県道				29	1	33							3		3				25		27
	小　計	0	0	0	52	1	59	46	0	58	13	0	17	23	0	26	33	0	37	47	0	56
一般県道	谷田奈良線				4		4	2		3	3		3									
	大和郡山広陵線													18		19	6		7	4		5
	大和高田御所																					
	河合大和高田線																6		7			
	大和郡山上三橋線													5		6						
	木津・横田線				27		32							9		13						
	その他				15		20	1		1	23		30	36		47	30		37	16		20
	小　計	0	0	0	46	0	56	3	0	4	26	0	33	68	0	85	42	0	51	20	0	25
県道計		0	0	0	98	1	115	49	0	62	39	0	50	91	0	111	75	0	88	67	0	81
市町村道					145		167	139	1	159	75		78	68		76	98	1	112	95		110
道路運送法道																						
農（免）道																				1		1
林道																						
その他					1		1	2		2				1		1						
その他（広場等）					18	1	21	5		7	7		7	14		16	13		13	14		18
合　計		79	3	132	373	3	443	201	1	237	178	3	201	231	0	278	240	3	274	276	1	352

（2023年01月～2023年12月）

路線＼所属		桜井			橿原			高田			香芝			五條			吉野			合計		
		件数	死者	傷者	件数	死者	傷者	件数	死者	傷者	件数	死者	傷者	件数	死者	傷者	件数	死者	傷者数	件数	死者	傷者
高速道路西名阪																				11	0	16
国道25号（名阪）																				26	1	44
第二阪奈道路																				2	0	2
南阪奈道路																				1	0	1
京奈和																				32	2	54
一般国道	24号				70		99	26		33				8		9				265	0	358
	25号																			63	1	79
	163号																			16	0	23
	165号	30	1	33	23		29	23		28	9		13							88	1	111
	166号	9		16	6		6	30	1	42										45	1	64
	168号										23		25	9	1	10				93	5	102
	169号	19		27	20		21										13	3	20	85	4	115
	308号																			31	0	33
	309号							5	1	6							2		2	7	1	8
	310号													2		3				2	0	3
	311号																			0	0	0
	368号																			0	0	0
	369号	4		5																27	1	35
	370号	3		3										1		1	2		2	6	0	6
	371号																			0	0	0
	425号																			0	0	0
	計	65	1	84	119	0	155	84	2	109	32	0	38	20	1	23	17	3	24	728	14	937
主要県道	奈良生駒大阪線																			28	0	36
	大和高田斑鳩線							12		15	11		13							35	0	41
	奈良大和郡山斑鳩線																			25	0	29

（2023年01月～2023年12月）

路線＼所属		桜井			橿原			高田			香芝			五條			吉野			合計		
		件数	死者	傷者	件数	死者	傷者	件数	死者	傷者	件数	死者	傷者	件数	死者	傷者	件数	死者	傷者数	件数	死者	傷者
主要県道	桜井田原本王寺線	5	1	4							1		1							31	1	39
	奈良精華線																			12	0	12
	御所香芝線							10		18										10	0	18
	枚方大和郡山線																			38	0	48
	天理王寺線																			17	0	18
	その他主要県道	8		10	12		14	7		7	1		2	1		1	2		2	88	1	99
	小　計	13	1	14	12	0	14	29	0	40	13	0	16	1	0	1	2	0	2	284	2	340
一般県道	谷田奈良線																			9	0	10
	大和郡山広陵線										2		2							30	0	33
	大和高田御所							12		15										12	0	15
	河合大和高田線							8		8	6		6							20	0	21
	大和郡山上三橋線																			5	0	6
	木津・横田線																			36	0	45
	その他	19	1	27	72		100	19		21	23		28	2		4	3	1	2	259	2	337
	小　計	19	1	27	72	0	100	39	0	44	31	0	36	2	0	4	3	1	2	371	2	467
県道計		32	2	41	84	0	114	68	0	84	44	0	52	3	0	5	5	1	4	655	4	807
市町村道		47		58	140		156	100		110	92	1	104	8	1	9	3		3	1,010	4	1,142
道路運送法道																				0	0	0
農（免）道																				1	0	1
林道																				0	0	0
その他											1		1							5	0	5
その他（広場等）		9		11	22		28	13		21	9		9	2		2	3		3	129	1	156
合　計		153	3	194	365	0	453	265	2	324	178	1	204	33	2	39	28	4	34	2,600	26	3,165

40 警察署別・道路形状別発生状況

（2023年01月～2023年12月）

道路形状＼所属		高速			奈良			奈良西			生駒			郡山			西和			天理		
		件数	死者	傷者	件数	死者	傷者	件数	死者	傷者	件数	死者	傷者	件数	死者	傷者	件数	死者	傷者	件数	死者	傷者
交差点	交差点				153	2	166	97	1	102	79	1	81	90		104	109	1	123	131		157
	交差点付近	2		2	57		85	23		30	29		36	41		50	51	1	61	43		61
	計	2	0	2	210	2	251	120	1	132	108	1	117	131	0	154	160	2	184	174	0	218
単路	トンネル	1	1	1																		
	橋	3		5	2		3										2		3			
	カーブ屈折	9	1	15	12		15	6		8	9		10	3		3	5		5	10		13
	その他	63	1	108	127		148	68		88	54	2	67	81		103	60	1	69	78	1	103
	計	76	3	129	141	0	166	74	0	96	63	2	77	84	0	106	67	1	77	88	1	116
踏切	一般				1		1															
	その他																					
	計	0	0	0	1	0	1	0	0	0	0	0	0	0	0	0	0	0	0	0	0	0
一般交通の場所		1		1	21	1	25	7		9	7		7	16		18	13		13	14		18
合計		79	3	132	373	3	443	201	1	237	178	3	201	231	0	278	240	3	274	276	1	352

（2023年01月～2023年12月）

道路形状 ＼ 所属		桜井			橿原			高田			香芝			五條			吉野			合計		
		件数	死者	傷者	件数	死者	傷者	件数	死者	傷者	件数	死者	傷者	件数	死者	傷者	件数	死者	傷者	件数	死者	傷者
交差点	交差点	64	1	71	172		201	121		133	106		120	11		13	7		10	1,140	6	1,281
	交差点付近	33		42	63		78	50	1	72	25		28	5		7	9		11	431	2	563
	計	97	1	113	235	0	279	171	1	205	131	0	148	16	0	20	16	0	21	1,571	8	1,844
単路	トンネル													1		1	1	1		3	2	2
	橋				1		1	2		2										10	0	14
	カーブ屈折	4		6	9		10	5		5	4		4	8		12	2		5	86	1	111
	その他	43	2	64	97		134	72	1	89	33	1	42	5	1	4	6	3	5	787	13	1,024
	計	47	2	70	107	0	145	79	1	96	37	1	46	14	1	17	9	4	10	886	16	1,151
踏切	一般							1		1										2	0	2
	その他																			0	0	0
	計	0	0	0	0	0	0	1	0	1	0	0	0	0	0	0	0	0	0	2	0	2
一般交通の場所		9		11	23		29	14		22	10		10	3	1	2	3		3	141	2	168
合計		153	3	194	365	0	453	265	2	324	178	1	204	33	2	39	28	4	34	2,600	26	3,165

41 警察署別・事故類型別発生状況

（2023年01月～2023年12月）

事故類型＼所属			高速隊			奈良			奈良西			生駒			郡山			西和			天理		
			件数	死者	傷者	件数	死者	傷者	件数	死者	傷者	件数	死者	傷者	件数	死者	傷者	件数	死者	傷者	件数	死者	傷者
人対車	対面通行中					6		6	3		3	4		4				3		3	2		2
	背面通行中					6		6				1	1		8		8	6		6	4		4
	横断中	横断歩道				17	1	16	12		13	19	1	18	5		5	20	1	19	17		18
		横断歩道付近				1		1	1		1	1		1				1		1			
		歩道橋付近																			1		1
		その他				12	1	11	7		7	12	1	11	3		3	10	1	9	2	1	1
	路上遊戯中																				1		1
	路上作業中		1	1					2		4	1		2									
	路上停止中					1		1				1		1	1		1				1		1
	その他					10	1	9	4		4	2		2	4		4	7		7	6		6
	計		1	1	0	53	3	50	29	0	32	41	3	39	21	0	21	47	2	45	34	1	34
車両相互	正面衝突		2		3	4		4	3		6	3		3	4		4	4		4	10		14
	追突	進行中	16		31	12		16	3		7	4		5	5		8	2		2	3		4
		その他	44		82	100		144	53		69	51		70	79		102	61		83	75		113
	出会い頭					86		91	60		63	34		36	58		67	69	1	82	89		107
	追越追抜時		1		1	11		11	7		8	2		3	2		2	1		1	2		3
	すれ違い時					4		4	2		2	1		1	1		1	3		4	8		11
	左折時					16		19	7		7	10		10	11		12	5		5	9		9
	右折時	右折直進				20		25	8		9	8		8	14		19	15		15	17		21
		その他				18		19	5		6	5		5	15		15	8		8	9		10
	その他		11		12	47		58	20		23	19		21	20		24	25		25	19		23
	計		74	0	129	318	0	391	168	0	200	137	0	162	209	0	254	193	1	229	241	0	315
車両単独	工作物衝突	電柱													1		3						
		標識																					
		分離帯・安全島																					
		防護柵等	4	2	3				1		3												
		家屋・塀																					
		橋梁・橋脚																					
		その他																			1		3
	駐車車両（運転者不在）								2		2												
	路外逸脱	転落							1	1													
		その他																					
	転倒					1		1															
	その他					1		1															
	計		4	2	3	2	0	2	4	1	5	0	0	0	1	0	3	0	0	0	1	0	3
列車																							
合計			79	3	132	373	3	443	201	1	237	178	3	201	231	0	278	240	3	274	276	1	352

（2023年01月～2023年12月）

事故類型 ＼ 所属			桜井			橿原			高田			香芝			五條			吉野			合計		
			件数	死者	傷者	件数	死者	傷者	件数	死者	傷者	件数	死者	傷者	件数	死者	傷者	件数	死者	傷者	件数	死者	傷者
人対車	対面通行中		2		2	2		2	4		4	2		2							28	0	28
	背面通行中		2		2	5		5	7		7	1		1							40	1	39
	横断中	横断歩道	5		5	13		13	8		8	11		11	1		1				128	3	127
		横断歩道付近	1		1	1		1	2		2										8	0	8
		歩道橋付近																			1	0	1
		その他	4		4	11		12	4		4	8		9				1		1	74	4	72
	路上遊戯中					1		1				1		1							3	0	3
	路上作業中		2		3	1		1	1		1	1		1							9	1	12
	路上停止中					1		1							1		1				6	0	6
	その他		3		3	6		6	8		10	7		7	1		1	1		1	59	1	60
	計		19	0	20	41	0	42	34	0	36	31	0	32	3	0	3	2	0	2	356	10	356
車両相互	正面衝突		5		7	6		7	5		7	4	1	3	4		6	3	1	5	57	2	73
	追突	進行中	1	1		13		17	4		4	1		1	3		5	1		3	68	1	103
		その他	52		80	86		131	83		120	42		56	6		7	7		9	739	0	1,066
	出会い頭		37	1	41	116		134	82		93	57		65	9		11	2		2	699	2	792
	追越追抜時		3		3	7		7				2		2	1		1				39	0	42
	すれ違い時		5		7	12		15	4		4	1		1	2		3				43	0	53
	左折時		6		7	16		16	5		5	5		6							90	0	96
	右折時	右折直進	10		12	22		34	15		16	13		14	1		1	4		7	147	0	181
		その他	7		7	12		13	8		8	6		6				1		1	94	0	98
	その他		5		7	32		35	23	1	30	15		17	1		1	4		4	241	1	280
	計		131	2	171	322	0	409	229	1	287	146	1	171	27	0	35	22	1	31	2,217	6	2,784
車両単独	工作物衝突	電柱																1	1		2	1	3
		標識	1	1	1										1	1					2	2	1
		分離帯・安全島																			0	0	0
		防護柵等																1	1		6	3	6
		家屋・塀																			0	0	0
		橋梁・橋脚																			0	0	0
		その他										1		1	1		1	1	1		4	1	5
	駐車車両（運転者不在）								1		1							1		1	4	0	4
	路外逸脱	転落													1	1					2	2	0
		その他							1	1											1	1	0
	転倒		1		1	1		1													3	0	3
	その他		1		1	1		1													3	0	3
	計		3	1	3	2	0	2	2	1	1	1	0	1	3	2	1	4	3	1	27	10	25
列車																					0	0	0
合計			153	3	194	365	0	453	265	2	324	178	1	204	33	2	39	28	4	34	2,600	26	3,165

42 警察署別・交差点と信号機の有無別発生状況

NO. 1
（2023年01月～2023年12月）

交差点	所属	高速隊			奈良			奈良西			生駒			郡山			西和			天理		
		件数	死者	傷者	件数	死者	傷者	件数	死者	傷者	件数	死者	傷者	件数	死者	傷者	件数	死者	傷者	件数	死者	傷者
交差点	有				68	2	73	31		34	36	1	37	40		50	34		35	57		67
	無				85		93	66	1	68	43		44	50		54	75	1	88	74		90
	計	0	0	0	153	2	166	97	1	102	79	1	81	90	0	104	109	1	123	131	0	157
交差点付近	有				39		62	11		16	19		23	19		26	26		36	22		29
	無	2		2	18		23	12		14	10		13	22		24	25	1	25	21		32
	計	2	0	2	57	0	85	23	0	30	29	0	36	41	0	50	51	1	61	43	0	61
合計	有	0	0	0	107	2	135	42	0	50	55	1	60	59	0	76	60	0	71	79	0	96
	無	2	0	2	103	0	116	78	1	82	53	0	57	72	0	78	100	2	113	95	0	122
	計	2	0	2	210	2	251	120	1	132	108	1	117	131	0	154	160	2	184	174	0	218

NO. 2
（2023年01月～2023年12月）

交差点	所属	桜井			橿原			高田			香芝			五條			吉野			合計		
		件数	死者	傷者	件数	死者	傷者	件数	死者	傷者	件数	死者	傷者	件数	死者	傷者	件数	死者	傷者	件数	死者	傷者
交差点	有	19		22	73		89	30		33	36		42	2		2	5		8	431	3	492
	無	45	1	49	99		112	91		100	70		78	9		11	2		2	709	3	789
	計	64	1	71	172	0	201	121	0	133	106	0	120	11	0	13	7	0	10	1,140	6	1,281
交差点付近	有	19		25	35		45	28	1	44	12		15	3		3	5		7	238	1	331
	無	14		17	28		33	22		28	13		13	2		4	4		4	193	1	232
	計	33	0	42	63	0	78	50	1	72	25	0	28	5	0	7	9	0	11	431	2	563
合計	有	38	0	47	108	0	134	58	1	77	48	0	57	5	0	5	10	0	15	669	4	823
	無	59	1	66	127	0	145	113	0	128	83	0	91	11	0	15	6	0	6	902	4	1,021
	計	97	1	113	235	0	279	171	1	205	131	0	148	16	0	20	16	0	21	1,571	8	1,844

第　2

死　亡　事　故

死亡事故件数	2　6
死　　者　　数	2　6

死　亡　事　故

1　概要

令和5年中の交通事故による死亡事故は、

発生件数　26件

（対前年比　－2件　・　－7．1%）

死者数　26人

（対前年比　－3人　・　－10．3%）

で、発生件数、死者数ともに前年より減少した。

全人身事故に占める割合では、

発生件数2，600件中、死亡件数の割合は1．0%（対前年比　－0．1ポイント）

死傷者3，191人中、死者の割合は0．8%（対前年比　－0．1ポイント）

で、割合として死亡件数及び死者の割合は減少傾向にある。

令和5年中の死亡事故と前年対比

区　分	件　数（件）	死者数（人）
令和5年	26	26
令和4年	28	29
増減数	−2	−3
増減率（%）	−7.1	−10.3

2　月別発生状況

月別	発生件数(件)	前年対比（件）	率（%）	死者数(人)	前年対比（人）	率（%）
1月	1	−1	−50.0	1	−2	−66.7
2月	2	−3	−60.0	2	−3	−60.0
3月	3	2	200.0	3	2	200.0
4月	0	−2	−100.0	0	−2	−100.0
5月	1	−2	−66.7	1	−2	−66.7
6月	5	2	66.7	5	2	66.7
7月	1	1	−	1	1	−
8月	3	−1	−25.0	3	−1	−25.0
9月	2	0	0.0	2	0	0.0
10月	3	3	−	3	3	−
11月	2	−3	−60.0	2	−3	−60.0
12月	3	2	200.0	3	2	200.0
合計	26	−2	−7.1	26	−3	−10.3

3　警察署別・事故類型別・道路別発生状況（死亡事故）

（2023年01月～2023年12月）

区分 / 所属	死亡事故		前年対比		事故類型別								道路別									
					人対車両		車対車		車単独		列車		国道		県道		市町村道		その他の道路		広場等	
	件数	死者	件数	死者	件数	死者	件数	死者	件数	死者	件数	死者	件数	死者	件数	死者	件数	死者	件数	死者	件数	死者
高速隊	3	3			1	1			2	2			3	3								
奈良	3	3			3	3							1	1	1	1					1	1
奈良西	1	1	1	1					1	1							1	1				
生駒	3	3	3	3	3	3							3	3								
郡山			−3	−3																		
西和	3	3	−4	−4	2	2	1	1					2	2			1	1				
天理	1	1			1	1							1	1								
桜井	3	3	1	1			2	2	1	1			1	1	2	2						
橿原			−2	−2																		
高田	2	2	1	1			1	1	1	1			2	2								
香芝	1	1	−3	−4			1	1									1	1				
五條	2	2							2	2			1	1			1	1				
吉野	4	4	4	4			1	1	3	3			3	3	1	1						
合計	26	26	−2	−3	10	10	6	6	10	10	0	0	17	17	4	4	4	4	0	0	1	1

4　当事者の居住地別・当事者種別発生状況（死亡事故）

（2023年01月～2023年12月）

当事者種別 / 居住地	第一当事者								第二当事者							
	乗用車	貨物車	自二車	原　付	特殊車	自転車	歩行者	計	乗用車	貨物車	自二車	原　付	特殊車	自転車	歩行者	計
奈良市	3	1		1			1	6	1						4	5
大和高田市	1							1	1							1
大和郡山市								0								0
天理市								0		1						1
橿原市								0								0
桜井市	1							1						2		2
五條市	1							1							1	1
御所市	1							1								0
生駒市							1	1							1	1
香芝市	1							1						1		1
葛城市								0								0
宇陀市	1							1								0
山添村								0								0
平群町								0				1				1
三郷町	1							1								0
斑鳩町								0							1	1
安堵町								0								0
川西町								0								0
三宅町	1							1								0
田原本町								0								0

当事者 種別 居住地	第一当事者								第二当事者							
	乗用車	貨物車	自二車	原付	特殊車	自転車	歩行者	計	乗用車	貨物車	自二車	原付	特殊車	自転車	歩行者	計
曽爾村	1							1								0
御杖村								0								0
高取町								0								0
明日香村								0								0
上牧町		1						1							1	1
王寺町								0								0
広陵町								0								0
河合町								0								0
吉野町								0								0
大淀町	1							1		1						1
下市町								0								0
黒滝村								0								0
天川村								0								0
野迫川村								0								0
十津川村								0								0
下北山村								0								0
上北山村		1						1								0
川上村		1						1								0
東吉野村								0								0
小　計	13	4	0	1	0	0	2	20	2	2	0	1	0	3	8	16

当事者 種別 居住地	第一当事者								第二当事者							
	乗用車	貨物車	自二車	原　付	特殊車	自転車	歩行者	計	乗用車	貨物車	自二車	原　付	特殊車	自転車	歩行者	計
滋　賀								0								0
京　都		1						1								0
大　阪	1	2	1					4								0
兵　庫								0								0
和歌山								0								0
三　重	1							1								0
その他								0								0
小　計	2	3	1	0	0	0	0	6	0	0	0	0	0	0	0	0
合　計	15	7	1	1	0	0	2	26	2	2	0	1	0	3	8	16

5 当事者の居住地別・事故発生地別状況(死亡事故)

NO. 1

(1) 第一当事者

(2023年01月～2023年12月)

発生地＼居住地	奈良市	大和高田市	大和郡山市	天理市	橿原市	桜井市	五條市	御所市	生駒市	香芝市	葛城市	宇陀市	山添村	平群町	三郷町	斑鳩町	安堵町	川西町	三宅町	田原本町	曽爾村	御杖村	高取町	明日香村	上牧町	王寺町	広陵町	河合町	吉野町	大淀町	下市町	黒滝村	天川村	野迫川村	十津川村	下北山村	上北山村	川上村	東吉野村	県内計	三重県	京都府	大阪府	和歌山県	その他県外	県外計	不明	合計
合 計	6	1	0	0	0	1	1	1	1	1	0	1	0	0	1	0	0	0	1	0	1	0	0	0	1	0	0	0	0	1	0	0	0	0	0	0	1	1	0	20	1	1	4	0	0	6	0	26
奈良市	4											1																												5						0		5
大和高田市		1																																						1						0		1
大和郡山市																																								0						0		0
天理市																																								0			1			1		1
橿原市																																								0						0		0
桜井市						1															1																			2		1				1		3
五條市							1																																	1						0		1
御所市								1																																1			2			2		3
生駒市	2								1																															3						0		3
香芝市										1																														1						0		1
葛城市																																								0						0		0
宇陀市																																								0						0		0
山添村																																								0						0		0
平群町															1																									1						0		1
三郷町																																								0						0		0
斑鳩町																			1																					1						0		1
安堵町																																								0						0		0
川西町																																								0						0		0
三宅町																																								0						0		0
田原本町																																								0						0		0
曽爾村																																								0						0		0
御杖村																																								0						0		0
高取町																																								0						0		0
明日香村																																								0						0		0
上牧町																									1															1						0		1
王寺町																																								0						0		0
広陵町																																								0						0		0
河合町																																								0						0		0
吉野町																																								0						0		0
大淀町																														1										1						0		1
下市町																																								0						0		0
黒滝村																																								0						0		0
天川村																																								0						0		0
野迫川村																																								0						0		0
十津川村																																								0	1					1		1
下北山村																																								0						0		0
上北山村																																								0			1			1		1
川上村																																					1	1		2						0		2
東吉野村																																								0						0		0

（2） 第二当事者　　（2023年01月～2023年12月）

発生地＼居住地	奈良市	大和高田市	大和郡山市	天理市	橿原市	桜井市	五條市	御所市	生駒市	香芝市	葛城市	宇陀市	山添村	平群町	三郷町	斑鳩町	安堵町	川西町	三宅町	田原本町	曽爾村	御杖村	高取町	明日香村	上牧町	王寺町	広陵町	河合町	吉野町	大淀町	下市町	黒滝村	天川村	野迫川村	十津川村	下北山村	上北山村	川上村	東吉野村	県内計	三重県	京都府	大阪府	和歌山県	その他県外	県外計	不明	合計
合 計	5	1	0	1	0	2	1	0	1	1	0	0	0	1	0	1	0	0	0	0	0	0	0	0	1	0	0	0	0	1	0	0	0	0	0	0	0	0	0	16	0	0	0	0	0	0	0	16
奈良市	3			1																																				4						0		4
大和高田市		1																																						1						0		1
大和郡山市																																								0						0		0
天理市																																								0						0		0
橿原市																																								0						0		0
桜井市						2																																		2						0		2
五條市																																								0						0		0
御所市							1																																	1						0		1
生駒市	2								1																															3						0		3
香芝市										1																														1						0		1
葛城市																																								0						0		0
宇陀市																																								0						0		0
山添村																																								0						0		0
平群町														1																										1						0		1
三郷町																																								0						0		0
斑鳩町																1																								1						0		1
安堵町																																								0						0		0
川西町																																								0						0		0
三宅町																																								0						0		0
田原本町																																								0						0		0
曽爾村																																								0						0		0
御杖村																																								0						0		0
高取町																																								0						0		0
明日香村																																								0						0		0
上牧町																									1															1						0		1
王寺町																																								0						0		0
広陵町																																								0						0		0
河合町																																								0						0		0
吉野町																																								0						0		0
大淀町																																								0						0		0
下市町																																								0						0		0
黒滝村																																								0						0		0
天川村																																								0						0		0
野迫川村																																								0						0		0
十津川村																																								0						0		0
下北山村																																								0						0		0
上北山村																														1										1						0		1
川上村																																								0						0		0
東吉野村																																								0						0		0

6 職業別・当事者種別発生状況（死亡事故）

（1）第一当事者　　（2023年01月～2023年12月）

職業別 ＼ 当事者種別		乗用車	貨物車	特殊車	自二車	原付	列車	自転車	軽車両	歩行者	物件等相手なし	当事者不明	合計
幼児	未就園児												0
	就園児												0
小学生	1年生												0
	2年生												0
	3年生												0
	4年生												0
	5年生												0
	6年生												0
中学生	1年生												0
	2年生												0
	3年生												0
高校生	1年生												0
	2年生												0
	3年生												0
大学生													0
その他の学生													0
職業運転手	バス												0
	タクシー・ハイヤー												0
	トラック		1										1
	バイク												0
	自転車												0
	その他	1											1
公務(他に分類されるものを除く)		2											2
農業・林業			1										1
漁業													0
鉱業、採石業、砂利採取業													0
建設業		2	1										3
製造業		1											1
卸・小売業		1	1										2
金融・保険業													0
不動産業・物資賃貸業													0
運輸業・郵便業			1										1
情報通信業													0
電気・ガス・熱供給・水道業			1										1
学術研究・専門・技術サービス業										1			1
宿泊業・飲食サービス業		1											1
生活関連サービス業、娯楽業													0
教育、学習支援業													0
医療、福祉		2											2
複合サービス事業													0
サービス業(他に分類されないもの)		1											1
分類不能の産業													0
主婦・主夫		1											1
無職		3	1		1	1							6
外国人	外交官												0
	短期滞在者												0
	その他												0
調査不能										1			1
当事者不明													0
合計		15	7	0	1	1	0	0	0	2	0	0	26

（2）第二当事者　　（2023年01月～2023年12月）

職業別 ＼ 当事者種別		乗用車	貨物車	特殊車	自二車	原付	列車	自転車	軽車両	歩行者	物件等相手なし	当事者不明	合計
幼児	未就園児												0
	就園児												0
小学生	1年生												0
	2年生												0
	3年生												0
	4年生												0
	5年生												0
	6年生												0
中学生	1年生												0
	2年生												0
	3年生												0
高校生	1年生												0
	2年生												0
	3年生												0
大学生													0
その他の学生													0
職業運転手	バス												0
	タクシー・ハイヤー												0
	トラック												0
	バイク												0
	自転車												0
	その他												0
公務(他に分類されるものを除く)													0
農業・林業			1										1
漁業													0
鉱業、採石業、砂利採取業													0
建設業										1			1
製造業													0
卸・小売業													0
金融・保険業													0
不動産業・物資賃貸業													0
運輸業・郵便業			1										1
情報通信業													0
電気・ガス・熱供給・水道業													0
学術研究・専門・技術サービス業		1											1
宿泊業・飲食サービス業													0
生活関連サービス業、娯楽業													0
教育、学習支援業													0
医療、福祉		1						1					2
複合サービス事業													0
サービス業(他に分類されないもの)													0
分類不能の産業													0
主婦・主夫										1			1
無職						1		2		5			8
外国人	外交官												0
	短期滞在者												0
	その他												0
調査不能										1			1
当事者不明											10		10
合計		2	2	0	0	1	0	3	0	8	10	0	26

7　当事者の状態別・性別・年齢別発生状況（死亡事故）

（1）第一当事者　　（2023年01月～2023年12月）

状態・性別 ＼ 年齢			0～6	7～9	10～12	13～15	16～19	20～24	25～29	30～39	40～49	50～59	60～64	65～69	70～79	80以上	不明その他	合計	構成率
乗用車		男						1	1		4	3				2		11	50.0
		女									1			1	1	1		4	100.0
		計	0	0	0	0	0	1	1	0	5	3	0	1	1	3	0	15	57.7
貨物車		男							1	1		1	1	2	1			7	31.8
		女																0	
		計	0	0	0	0	0	0	1	1	0	1	1	2	1	0	0	7	26.9
二輪車	自動二輪車	男												1				1	4.5
		女																0	
		計	0	0	0	0	0	0	0	0	0	0	0	1	0	0	0	1	3.8
	原付自転車	男														1		1	4.5
		女																0	
		計	0	0	0	0	0	0	0	0	0	0	0	0	0	1	0	1	3.8
特殊車		男																0	
		女																0	
		計	0	0	0	0	0	0	0	0	0	0	0	0	0	0	0	0	
列車		男																0	
		女																0	
		計	0	0	0	0	0	0	0	0	0	0	0	0	0	0	0	0	
軽車両	自転車	男																0	
		女																0	
		計	0	0	0	0	0	0	0	0	0	0	0	0	0	0	0	0	
	駆動補助装置付自転車	男																0	
		女																0	
		計	0	0	0	0	0	0	0	0	0	0	0	0	0	0	0	0	
	その他	男																0	
		女																0	
		計	0	0	0	0	0	0	0	0	0	0	0	0	0	0	0	0	

(1)第一当事者

(2023年01月～2023年12月)

状態・性別 ＼ 年齢		0～6	7～9	10～12	13～15	16～19	20～24	25～29	30～39	40～49	50～59	60～64	65～69	70～79	80以上	不明その他	合計	構成率
歩行者	男										1	1					2	9.1
	女																0	
	計	0	0	0	0	0	0	0	0	0	1	1	0	0	0	0	2	7.7
小 計	男	0	0	0	0	0	1	2	1	4	5	2	3	1	3	0	22	100.0
	女	0	0	0	0	0	0	0	0	1	0	0	1	1	1	0	4	100.0
	計	0	0	0	0	0	1	2	1	5	5	2	4	2	4	0	26	100.0
その他 不明	男																0	
	女																0	
	計	0	0	0	0	0	0	0	0	0	0	0	0	0	0	0	0	
合 計	男	0	0	0	0	0	1	2	1	4	5	2	3	1	3	0	22	100.0
	女	0	0	0	0	0	0	0	0	1	0	0	1	1	1	0	4	100.0
	計	0	0	0	0	0	1	2	1	5	5	2	4	2	4	0	26	100.0
構成率	男						4.5	9.1	4.5	18.2	22.7	9.1	13.6	4.5	13.6		100.0	
	女									25.0			25.0	25.0	25.0		100.0	
	計						3.8	7.7	3.8	19.2	19.2	7.7	15.4	7.7	15.4		100.0	

（2）第二当事者　　（2023年01月～2023年12月）

状態・性別 ＼ 年齢			0～6	7～9	10～12	13～15	16～19	20～24	25～29	30～39	40～49	50～59	60～64	65～69	70～79	80以上	不明その他	合計	構成率
乗用車		男																0	
		女								1	1							2	25.0
		計	0	0	0	0	0	0	0	1	1	0	0	0	0	0	0	2	12.5
貨物車		男								1			1					2	25.0
		女																0	
		計	0	0	0	0	0	0	0	1	0	0	1	0	0	0	0	2	12.5
二輪車	自動二輪車	男																0	
		女																0	
		計	0	0	0	0	0	0	0	0	0	0	0	0	0	0	0	0	
	原付自転車	男																0	
		女													1			1	12.5
		計	0	0	0	0	0	0	0	0	0	0	0	0	1	0	0	1	6.3
特殊車		男																0	
		女																0	
		計	0	0	0	0	0	0	0	0	0	0	0	0	0	0	0	0	
列車		男																0	
		女																0	
		計	0	0	0	0	0	0	0	0	0	0	0	0	0	0	0	0	
軽車両	自転車	男														1		1	12.5
		女												1				1	12.5
		計	0	0	0	0	0	0	0	0	0	0	0	1	0	1	0	2	12.5
	駆動補助装置付自転車	男									1							1	12.5
		女																0	
		計	0	0	0	0	0	0	0	0	1	0	0	0	0	0	0	1	6.3
	その他	男																0	
		女																0	
		計	0	0	0	0	0	0	0	0	0	0	0	0	0	0	0	0	

（2）第二当事者

（2023年01月～2023年12月）

状態・性別 ＼ 年齢		0～6	7～9	10～12	13～15	16～19	20～24	25～29	30～39	40～49	50～59	60～64	65～69	70～79	80以上	不明その他	合計	構成率
歩行者	男										1		1	1	1		4	50.0
	女													2	2		4	50.0
	計	0	0	0	0	0	0	0	0	0	1	0	1	3	3	0	8	50.0
小 計	男	0	0	0	0	0	0	0	1	1	1	1	1	1	2	0	8	100.0
	女	0	0	0	0	0	0	0	1	1	0	0	1	3	2	0	8	100.0
	計	0	0	0	0	0	0	0	2	2	1	1	2	4	4	0	16	100.0
その他 不明	男	0	0	0	0	0	0	0	0	0	0	0	0	0	0	0	0	
	女	0	0	0	0	0	0	0	0	0	0	0	0	0	0	0	0	
	計	0	0	0	0	0	0	0	0	0	0	0	0	0	0	0	0	
合 計	男	0	0	0	0	0	0	0	1	1	1	1	1	1	2	0	8	100.0
	女	0	0	0	0	0	0	0	1	1	0	0	1	3	2	0	8	100.0
	計	0	0	0	0	0	0	0	2	2	1	1	2	4	4	0	16	100.0
構成率	男								12.5	12.5	12.5	12.5	12.5	12.5	25.0		100.0	
	女								12.5	12.5			12.5	37.5	25.0		100.0	
	計								12.5	12.5	6.3	6.3	12.5	25.0	25.0		100.0	

8 年齢別・性別・運転経験年数別発生状況（死亡事故）

（1）第一当事者

（2023年01月～2023年12月）

運転経験 / 性別 / 年齢	1年未満			2年未満			3年未満			4年未満			5年未満			10年未満			10年以上			免許外無免許等			合計		
	男	女	計	男	女	計	男	女	計	男	女	計	男	女	計	男	女	計	男	女	計	男	女	計	男	女	計
15歳以下			0			0			0			0			0			0			0			0	0	0	0
16～19歳			0			0			0			0			0			0			0			0	0	0	0
20～24歳			0	1		1			0			0			0			0			0			0	1	0	1
25～29歳			0			0			0			0			0	2		2			0			0	2	0	2
30～39歳			0			0			0			0			0			0	1		1			0	1	0	1
40～49歳			0			0			0			0			0			0	4	1	5			0	4	1	5
50～59歳			0			0			0			0			0			0	4		4			0	4	0	4
60～64歳			0			0			0			0			0			0	1		1			0	1	0	1
65～69歳			0			0			0			0			0			0	3	1	4			0	3	1	4
70歳以上			0			0			0			0			0			0	4	2	6			0	4	2	6
合計	0	0	0	1	0	1	0	0	0	0	0	0	0	0	0	2	0	2	17	4	21	0	0	0	20	4	24

（2）第二当事者

運転経験 / 性別 / 年齢	1年未満			2年未満			3年未満			4年未満			5年未満			10年未満			10年以上			免許外無免許等			合計		
	男	女	計	男	女	計	男	女	計	男	女	計	男	女	計	男	女	計	男	女	計	男	女	計	男	女	計
15歳以下			0			0			0			0			0			0			0			0	0	0	0
16～19歳			0			0			0			0			0			0			0			0	0	0	0
20～24歳			0			0			0			0			0			0			0			0	0	0	0
25～29歳			0			0			0			0			0			0			0			0	0	0	0
30～39歳			0			0			0			0			0			0	1	1	2			0	1	1	2
40～49歳			0			0			0			0			0			0		1	1			0	0	1	1
50～59歳			0			0			0			0			0			0			0			0	0	0	0
60～64歳			0			0			0			0			0			0	1		1			0	1	0	1
65～69歳			0			0			0			0			0			0			0			0	0	0	0
70歳以上			0			0			0			0			0			0		1	1			0	0	1	1
合計	0	0	0	0	0	0	0	0	0	0	0	0	0	0	0	0	0	0	2	3	5	0	0	0	2	3	5

9 当事者別・通行目的別発生状況（死亡事故）

（2023年01月～2023年12月）

第一当事者 ＼ 第二当事者		業務		通勤		通学(園)等			私用												調査不能	対象外当事者	合計
		職業運転	業務目的	出勤	退社	登校	学業中	下校	観光・娯楽	ドライブ	散歩（自転車含む）	飲食	買物	訪問	送迎	通院	帰省	遊戯	疾病徘徊	その他			
業務	職業運転																						0
	業務目的									1											1		2
通勤	出勤								1														1
	退社																						0
通学（園）等	登校																						0
	学業中																						0
	下校																						0
私用	観光・娯楽																						0
	ドライブ																						0
	散歩（自転車含む）			1																			1
	飲食				1							1	1										3
	買物				2								3										5
	訪問													2									2
	送迎																						0
	通院																						0
	帰省																						0
	遊戯																						0
	疾病徘徊																						0
	その他																						0
調査不能					1				1														2
対象外当事者		2	1	1						1			1	1		2					1		10
合計		2	1	2	4	0	0	0	2	2	0	1	5	3	0	2	0	0	0	0	2	0	26

10 シートベルト・ヘルメット・プロテクター着用状況（死亡事故）

（2023年01月～2023年12月）

車種		当事者	当事者の着用状況									死者の着用状況		
			第一当事者			第二当事者			合計			死者		
			着用	非着用	不明	着用	非着用	不明	着用	非着用	不明	着用	非着用	不明
シートベルト	乗用車	大型車	4			5			9	0	0			
		中型車	2			1			3	0	0			
		準中型				1			1	0	0			
		普通車	1,051		1	610	11		1,661	11	1	1		
		軽自動車	888	4	1	509	7		1,397	11	1	2	2	
		ミニカー	1	1					1	1	0			
		小計	1,946	5	2	1,126	18	0	3,072	23	2	3	2	0
	貨物車	大型車	20	1	1	6			26	1	1			1
		中型車	36			11	2		47	2	0			
		準中型	43			18	1		61	1	0	1		
		普通車	79			45	1		124	1	0			
		軽自動車	251	5		112	1		363	6	0	1	2	
		小計	429	6	1	192	5	0	621	11	1	2	2	1
	合計		2,375	11	3	1,318	23	0	3,693	34	3	5	4	1
ヘルメット	二輪車	小型二輪車 751CC以上	2			20			22	0	0	1		
		小型二輪車 401～750cc	2			4			6	0	0			
		小型二輪車 251～400cc	2			20			22	0	0			
		軽二輪 126～250cc	15			52			67	0	0			
		原付二種 51～125cc	13			97			110	0	0			
		第一種原付自転車	107	4	1	242	3		349	7	1	2		
	合計		141	4	1	435	3	0	576	7	1	3	0	0
プロテクター	二輪車	小型二輪車 751CC以上	2			2	17	1	4	17	1	1		
		小型二輪車 401～750cc	1	1		3	1		4	2	0			
		小型二輪車 251～400cc		1	1	3	17		3	18	1			
		軽二輪 126～250cc	1	14		8	43	1	9	57	1			
		原付二種 51～125cc	2	11		2	94	1	4	105	1			
		第一種原付自転車		111	1	4	239	2	4	350	3		2	
	合計		6	138	2	22	411	5	28	549	7	1	2	0

11　警察署別・30日以内死者の年別推移（平成26年～令和5年）

所属	年別	平成26年	平成27年	平成28年	平成29年	平成30年	平成元年	令和2年	令和3年	令和4年	令和5年	合計
高速道路交通警察隊	24時間死者	1	2	3	3	4	2	0	6	3	3	27
	30日死者	0	0	0	0	0	0	1	1	3	0	5
	計	1	2	3	3	4	2	1	7	6	3	32
奈良警察署	24時間死者	6	8	6	11	11	2	2	3	3	3	55
	30日死者	0	0	0	1	0	1	1	1	1	1	6
	計	6	8	6	12	11	3	3	4	4	4	61
奈良西警察署	24時間死者	1	0	5	2	3	5	2	0	0	1	19
	30日死者	1	1	1	0	0	2	1	0	0	0	6
	計	2	1	6	2	3	7	3	0	0	1	25
生駒警察署	24時間死者	0	1	1	0	1	4	2	1	0	3	13
	30日死者	0	1	0	1	0	0	1	1	0	0	4
	計	0	2	1	1	1	4	3	2	0	3	17
郡山警察署	24時間死者	6	1	4	5	2	2	1	4	3	0	28
	30日死者	0	2	1	0	1	0	1	0	0	1	6
	計	6	3	5	5	3	2	2	4	3	1	34
西和警察署	24時間死者	5	3	6	4	4	1	4	3	7	3	40
	30日死者	3	1	1	0	1	1	1	0	1	0	9
	計	8	4	7	4	5	2	5	3	8	3	49
天理警察署	24時間死者	7	4	4	4	3	5	3	3	1	1	35
	30日死者	0	0	1	1	0	1	0	1	0	0	4
	計	7	4	5	5	0	0	0	0	1	1	22
桜井警察署	24時間死者	5	4	4	3	4	1	1	3	2	3	30
	30日死者	3	1	0	1	1	0	2	2	0	2	12
	計	8	5	4	4	5	1	3	5	2	5	42
橿原警察署	24時間死者	5	12	3	3	1	2	3	3	2	0	34
	30日死者	1	1	0	1	1	3	1	1	0	2	11
	計	6	13	3	4	2	5	4	4	2	2	45
高田警察署	24時間死者	4	3	2	2	5	4	1	9	1	2	33
	30日死者	1	1	0	0	2	0	0	1	1	0	6
	計	5	4	2	2	7	4	1	10	2	2	39
香芝警察署	24時間死者	1	3	2	1	2	4	3	0	5	1	22
	30日死者	0	0	0	1	0	0	0	0	0	0	1
	計	1	3	2	2	2	4	3	0	5	1	23
五條警察署	24時間死者	3	3	1	2	2	1	2	1	2	2	19
	30日死者	0	0	0	0	0	0	1	0	0	2	3
	計	3	3	1	2	2	1	3	1	2	4	22
吉野警察署	24時間死者	1	2	6	0	3	1	1	3	0	4	21
	30日死者	1	0	1	0	0	0	3	0	0	0	5
	計	2	2	7	0	3	1	4	3	0	4	26
合計	24時間死者	45	46	47	40	45	34	25	39	29	26	376
	30日死者	10	8	5	6	6	8	13	8	6	8	78
	計	55	54	52	46	51	42	38	47	35	34	454

注）「30日死者」とは、交通事故発生から30日以内に交通事故によって死亡した者をいう。（24時間以内の死者は除く）

第　3

子供の交通事故

事故件数	99
死者数	0
負傷者数	185

過去１０年間の子供の交通事故推移

区分 / 年別	合計			未就園児		園児		小学生		中学生	
	件数	死者	負傷者	死者	負傷者	死者	負傷者	死者	負傷者	死者	負傷者
平成26年	307	2	555	0	65	0	51	2	273	0	166
平成27年	243	0	474	0	61	0	60	0	228	0	125
平成28年	194	0	390	0	44	0	42	0	194	0	110
平成29年	185	1	378	1	44	0	53	0	177	0	104
平成30年	161	1	320	0	38	0	43	0	154	1	85
令和元年	115	0	245	0	28	0	37	0	116	0	64
令和2年	106	0	186	0	24	0	25	0	85	0	52
令和3年	103	1	188	1	23	0	29	0	80	0	56
令和4年	99	1	156	1	12	0	12	0	74	0	58
令和5年	99	0	185	0	16	0	17	0	94	0	58

子供の交通事故発生状況

NO. 1～4

（2023年01月～2023年12月）

1 発生状況・前年対比

区分 / 年別		発生件数	死者	負傷者 重傷	負傷者 軽傷	負傷者 計
本年		99	0	13	172	185
前年同期		99	1	13	143	156
前年比	増減	0	−1	0	29	29
	%	0.0	−100.0	0.0	20.3	18.6

（注） 件数は、第1・第2当事者となった件数

2 月別発生状況

月別			1	2	3	4	5	6	7	8	9	10	11	12	計
前年		件数	8	6	9	2	13	14	8	5	3	11	9	11	99
		死者	0	1	0	0	0	0	0	0	0	0	0	0	1
		傷者	9	8	16	5	18	20	14	12	9	14	16	15	156
本年		件数	6	6	10	12	4	12	6	10	13	7	10	3	99
		死者	0	0	0	0	0	0	0	0	0	0	0	0	0
		傷者	9	9	19	13	20	16	8	19	18	18	25	11	185
未就園児		死者	0	0	0	0	0	0	0	0	0	0	0	0	0
		傷者	2	2	3	0	1	1	2	1	1	2	1	0	16
就園児		死者	0	0	0	0	0	0	0	0	0	0	0	0	0
		傷者	0	0	0	1	5	2	0	0	1	1	2	5	17
小学生	低学年	死者	0	0	0	0	0	0	0	0	0	0	0	0	0
		傷者	3	2	5	3	2	4	2	2	4	3	3	1	34
	高学年	死者	0	0	0	0	0	0	0	0	0	0	0	0	0
		傷者	2	3	2	6	5	4	3	7	5	8	14	1	60
	小計	死者	0	0	0	0	0	0	0	0	0	0	0	0	0
		傷者	5	5	7	9	7	8	5	9	9	11	17	2	94
中学生		死者	0	0	0	0	0	0	0	0	0	0	0	0	0
		傷者	2	2	9	3	7	5	1	9	7	4	5	4	58

（2023年01月～2023年12月）

3 時間別発生状況

区　分	件数	死者	傷者
0～2	0	0	0
2～4	0	0	0
4～6	0	0	1
6～8	5	0	11
8～10	11	0	26
10～12	4	0	12
12～14	11	0	17
14～16	22	0	35
16～18	31	0	47
18～20	12	0	27
20～22	3	0	7
22～24	0	0	2
合　計	99	0	185

4 曜日別発生状況

区　分	件数	死者	傷者
日曜日	10	0	26
月曜日	13	0	24
火曜日	10	0	15
水曜日	24	0	41
木曜日	15	0	26
金曜日	17	0	23
土曜日	10	0	30
合　計	99	0	185

5 道路別発生状況

区　分	件数	死者	傷者
高速自動車道	0	0	1
専用自動車道	0	0	6
一般国道	11	0	38
主要県道	7	0	14
その他県道	6	0	31
市町村道	73	0	89
その他道路	0	0	0
その他	2	0	6
合　計	99	0	185

6 道路形状別発生状況

区　分		件数	死者	傷者
交　差　点		67	0	87
交差点付近		6	0	39
計		73	0	126
単路	トンネル	0	0	0
	橋	0	0	0
	カーブ屈折	2	0	7
	そ の 他	22	0	46
	計	24	0	53
踏　切		0	0	0
一般交通の場所		2	0	6
合　計		99	0	185

7 事故類型別発生状況

区　分			件 数	死 者	傷 者
人対車両	対面通行中		4	0	3
	背面通行中		2	0	2
	横断中	横断歩道	7	0	7
		横断歩道付近	2	0	2
		歩道橋付近	0	0	0
		その他	11	0	12
	その他		7	0	7
	計		33	0	33
車両相互	正面衝突		4	0	7
	追突	進行中	1	0	9
		その他	0	0	48
	出会い頭		44	0	46
	追越追抜時		1	0	1
	すれ違い時		0	0	3
	左折時		7	0	7
	右折時	直進右折	1	0	13
		その他	4	0	4
	その他		4	0	14
	計		66	0	152
車両単独	工作物衝突		0	0	0
	駐車車両（運転者不在）		0	0	0
	路外逸脱	転　落	0	0	0
		その他	0	0	0
	転　倒		0	0	0
	そ の 他		0	0	0
	計		0	0	0
列　車			0	0	0
合　計			99	0	185

8 市町村別発生状況

（2023年01月～2023年12月）

区分 / 市町村名	発生件数				死者				傷者				（うち重傷者）			
	本年	前年	増減	増減率	本年	前年	増減	増減率	本年	前年	増減	増減率	本年	前年	増減	増減率
奈良市	23	22	1	4.5			0		49	38	11	28.9	3		3	
大和高田市	7	7	0	0.0			0		11	8	3	37.5		1	-1	-100.0
大和郡山市	2	11	-9	-81.8			0		8	16	-8	-50.0	1	2	-1	-50.0
天理市	7	5	2	40.0			0		10	10	0	0.0		2	-2	-100.0
橿原市	20	11	9	81.8		1	-1	-100.0	35	13	22	169.2	1	2	-1	-50.0
桜井市	3	1	2	200.0			0		6	5	1	20.0	1		1	
五條市		3	-3	-100.0			0		4	3	1	33.3	1		1	
御所市	4	3	1	33.3			0		6	3	3	100.0	1	1	0	0.0
生駒市	7	7	0	0.0			0		9	11	-2	-18.2	2	1	1	100.0
香芝市	13	8	5	62.5			0		17	11	6	54.5	1		1	
葛城市	1	3	-2	-66.7			0		7	3	4	133.3		1	-1	-100.0
宇陀市			0				0		2		2				0	
市部計	87	81	6	7.4		1	-1	-100.0	164	121	43	35.5	11	10	1	10.0
山添村			0				0			1	-1	-100.0			0	
平群町			0				0			2	-2	-100.0			0	
三郷町	1	1	0	0.0			0		2	1	1	100.0		1	-1	-100.0
斑鳩町		1	-1	-100.0			0			1	-1	-100.0			0	
安堵町	2	2	0	0.0			0		2	3	-1	-33.3		1	-1	-100.0
川西町	1		1				0		1		1				0	
三宅町			0				0				0				0	
田原本町	1	4	-3	-75.0			0		4	6	-2	-33.3	1	1	0	0.0
曽爾村			0				0			2	-2	-100.0			0	
御杖村			0				0				0				0	
高取町		1	-1	-100.0			0		1	1	0	0.0			0	
明日香村			0				0				0				0	
上牧町	2	2	0	0.0			0		2	2	0	0.0	1		1	
王寺町	2	1	1	100.0			0		3	1	2	200.0			0	
広陵町	3	5	-2	-40.0			0		6	6	0	0.0			0	
河合町		1	-1	-100.0			0			7	-7	-100.0			0	
吉野町			0				0				0				0	
大淀町			0				0			2	-2	-100.0			0	
下市町			0				0				0				0	
黒滝村			0				0				0				0	
天川村			0				0				0				0	
野迫川村			0				0				0				0	
十津川村			0				0				0				0	
下北山村			0				0				0				0	
上北山村			0				0				0				0	
川上村			0				0				0				0	
東吉野村			0				0				0				0	
郡部計	12	18	-6	-33.3			0		21	35	-14	-40.0	2	3	-1	-33.3
合計	99	99	0	0.0		1	-1	-100.0	185	156	29	18.6	13	13	0	0.0

9 警察署別発生状況

NO. 4

（2023年01月～2023年12月）

区分 / 所属	発生件数				死者				傷者				（うち重傷者）			
	本年	前年	増減	増減率	本年	前年	増減	増減率	本年	前年	増減	増減率	本年	前年	増減	増減率
高速隊	0	0	0		0	0	0		10	5	5	100.0	0	0	0	
奈良	14	13	1	7.7	0	0	0		32	25	7	28.0	1	0	1	
奈良西	10	9	1	11.1	0	0	0		14	13	1	7.7	2	0	2	
生駒	6	7	−1	−14.3	0	0	0		8	11	−3	−27.3	2	1	1	100.0
郡山	2	11	−9	−81.8	0	0	0		7	16	−9	−56.3	1	2	−1	−50.0
西和	7	8	−1	−12.5	0	0	0		9	16	−7	−43.8	1	2	−1	−50.0
天理	9	9	0	0.0	0	0	0		14	13	1	7.7	1	3	−2	−66.7
桜井	3	1	2	200.0	0	0	0		8	7	1	14.3	1	0	1	
橿原	20	12	8	66.7	0	1	−1	−100.0	35	14	21	150.0	1	2	−1	−50.0
高田	12	13	−1	−7.7	0	0	0		22	14	8	57.1	1	3	−2	−66.7
香芝	16	13	3	23.1	0	0	0		23	17	6	35.3	1	0	1	
五條	0	3	−3	−100.0	0	0	0		3	3	0	0.0	1	0	1	
吉野	0	0	0		0	0	0		0	2	−2	−100.0	0	0	0	
合計	99	99	0	0.0	0	1	−1	−100.0	185	156	29	18.6	13	13	0	0.0

第　4

高校生の交通事故

事故件数	78
死者数	0
負傷者数	92

過去１０年間の高校生の交通事故推移

年　　別	件　　数	死　　者	負　傷　者
平成　２６　年	226	1	251
平成　２７　年	154	0	174
平成　２８　年	141	0	168
平成　２９　年	120	0	142
平成　３０　年	132	4	142
令和　元　年	110	0	117
令和　２　年	94	0	101
令和　３　年	75	0	88
令和　４　年	78	0	85
令和　５　年	78	0	92

高校生の交通事故発生状況

NO. 1～4

（2023年01月～2023年12月）

1 発生状況・前年対比

区分 / 年別		発生件数	死者	負傷者 重傷	負傷者 軽傷	負傷者 計
本年		78	0	9	83	92
前年同期		78	0	11	74	85
前年比	増減	0	0	−2	9	7
	%	0.0		−18.2	12.2	8.2

（注）件数は、第1・第2当事者となった件数
死傷者は、3 の死傷者数

2 月別発生件数と全死傷者

月別		1	2	3	4	5	6	7	8	9	10	11	12	計
本年	件数	5	4	14	4	2	4	3	8	6	11	11	6	78
	死者	0	0	0	0	0	0	0	0	0	0	0	0	0
	傷者	5	6	15	4	2	4	3	8	7	13	11	6	84
前年	件数	6	2	7	7	10	5	7	4	1	10	7	12	78
	死者	0	0	0	0	0	0	0	0	0	0	0	0	0
	傷者	6	2	7	8	10	5	7	4	1	11	7	13	81

（注）件数・死傷者は第1・第2当事者のみの数（第3当事者以下は含まれていない）

3 高校生のみの死傷者

月別		1	2	3	4	5	6	7	8	9	10	11	12	計
本年	死者	0	0	0	0	0	0	0	0	0	0	0	0	0
	傷者	5	5	12	6	6	8	2	11	7	13	11	6	92
前年	死者	0	0	0	0	0	0	0	0	0	0	0	0	0
	傷者	8	2	7	6	8	7	7	6	1	12	8	13	85

（2023年01月～2023年12月）

4 時間別発生状況

区　分	件数	死者	傷者
0～2	0	0	0
2～4	0	0	0
4～6	0	0	0
6～8	10	0	12
8～10	14	0	19
10～12	4	0	5
12～14	10	0	11
14～16	7	0	10
16～18	14	0	14
18～20	12	0	14
20～22	5	0	5
22～24	2	0	2
合　計	78	0	92

5 曜日別発生状況

区　分	件数	死者	傷者
日曜日	7	0	9
月曜日	7	0	9
火曜日	16	0	16
水曜日	11	0	14
木曜日	11	0	14
金曜日	19	0	19
土曜日	7	0	11
合　計	78	0	92

6 道路別発生状況

区　分	件数	死者	傷者
高速自動車道	0	0	0
専用自動車道	0	0	0
一般国道	12	0	15
主要県道	9	0	10
その他県道	15	0	21
市町村道	42	0	43
その他道路	0	0	0
その他	0	0	3
合　計	78	0	92

7 道路形状別発生状況

区　分		件数	死者	傷者
交　差　点		55	0	56
交差点付近		5	0	8
計		60	0	64
単路	トンネル	0	0	0
	橋	0	0	0
	カーブ屈折	1	0	3
	そ の 他	16	0	21
	計	17	0	24
踏　切		0	0	0
一般交通の場所		1	0	4
合　計		78	0	92

8 事故類型別発生状況

区　分			件数	死者	傷者
人対車両	対面通行中		0	0	0
	背面通行中		4	0	4
	横断中	横断歩道	3	0	2
		横断歩道付近	0	0	0
		歩道橋付近	0	0	0
		その他	2	0	1
	その他		1	0	1
	計		10	0	8
車両相互	正面衝突		3	0	3
	追突	進行中	1	0	1
		その他	3	0	13
	出会い頭		38	0	38
	追越追抜時		1	0	1
	すれ違い時		1	0	2
	左折時		8	0	8
	右折時	直進右折	5	0	7
		その他	4	0	4
	その他		4	0	7
	計		68	0	84
車両単独	工作物衝突		0	0	0
	駐車車両（運転者不在）		0	0	0
	路外逸脱	転　落	0	0	0
		その他	0	0	0
	転　倒		0	0	0
	そ の 他		0	0	0
	計		0	0	0
列　車			0	0	0
合　計			78	0	92

9 市町村別発生状況

（2023年01月～2023年12月）

区分 / 市町村名	発生件数				死者				傷者				（うち重傷者）			
	本年	前年	増減	増減率	本年	前年	増減	増減率	本年	前年	増減	増減率	本年	前年	増減	増減率
奈良市	19	19	0	0.0			0		23	22	1	4.5	3	3	0	0.0
大和高田市	6	6	0	0.0			0		6	6	0	0.0		1	−1	−100.0
大和郡山市	10	6	4	66.7			0		11	7	4	57.1	3	1	2	200.0
天理市	5	3	2	66.7			0		8	3	5	166.7	1		1	
橿原市	11	6	5	83.3			0		15	4	11	275.0	1	1	0	0.0
桜井市	3		3				0		4	1	3	300.0			0	
五條市		1	−1	−100.0			0		1	1	0	0.0			0	
御所市		2	−2	−100.0			0			3	−3	−100.0			0	
生駒市	5	3	2	66.7			0		6	3	3	100.0			0	
香芝市	4	5	−1	−20.0			0		4	6	−2	−33.3			0	
葛城市		4	−4	−100.0			0			4	−4	−100.0			0	
宇陀市			0				0				0				0	
市部計	63	55	8	14.5			0		78	60	18	30.0	8	6	2	33.3
山添村			0				0				0				0	
平群町	2	2	0	0.0			0			2	−2	−100.0			0	
三郷町	1		1				0		1		1				0	
斑鳩町	1	2	−1	−50.0			0		1	2	−1	−50.0	1	1	0	0.0
安堵町		1	−1	−100.0			0			1	−1	−100.0			0	
川西町			0				0				0				0	
三宅町			0				0				0				0	
田原本町	5	4	1	25.0			0		5	4	1	25.0		1	−1	−100.0
曽爾村			0				0				0				0	
御杖村			0				0				0				0	
高取町			0				0				0				0	
明日香村			0				0				0				0	
上牧町	1		1				0		1		1				0	
王寺町		5	−5	−100.0			0			5	−5	−100.0			0	
広陵町	4	5	−1	−20.0			0		4	6	−2	−33.3		3	−3	−100.0
河合町	1	2	−1	−50.0			0		1	2	−1	−50.0			0	
吉野町			0				0				0				0	
大淀町		2	−2	−100.0			0			3	−3	−100.0			0	
下市町			0				0				0				0	
黒滝村			0				0				0				0	
天川村			0				0				0				0	
野迫川村			0				0				0				0	
十津川村			0				0				0				0	
下北山村			0				0				0				0	
上北山村			0				0				0				0	
川上村			0				0		1		1				0	
東吉野村			0				0				0				0	
郡部計	15	23	−8	−34.8	0	0	0		14	25	−11	−44.0	1	5	−4	−80.0
合計	78	78	0	0.0	0	0	0		92	85	7	8.2	9	11	−2	−18.2

10 警察署別発生状況

NO. 4
（2023年01月～2023年12月）

区分 / 所属	発生件数				死者				傷者				（うち重傷者）			
	本年	前年	増減	増減率	本年	前年	増減	増減率	本年	前年	増減	増減率	本年	前年	増減	増減率
高速隊	0	1	−1	−100.0	0	0	0		0	1	−1	−100.0	0	0	0	
奈良	15	12	3	25.0	0	0	0		17	15	2	13.3	3	2	1	50.0
奈良西	4	7	−3	−42.9	0	0	0		6	7	−1	−14.3	0	1	−1	−100.0
生駒	5	3	2	66.7	0	0	0		6	3	3	100.0	0	0	0	
郡山	10	6	4	66.7	0	0	0		11	7	4	57.1	3	1	2	200.0
西和	6	12	−6	−50.0	0	0	0		4	12	−8	−66.7	1	1	0	0.0
天理	10	6	4	66.7	0	0	0		13	6	7	116.7	1	1	0	0.0
桜井	3	0	3		0	0	0		4	1	3	300.0	0	0	0	
橿原	11	6	5	83.3	0	0	0		15	4	11	275.0	1	1	0	0.0
高田	6	12	−6	−50.0	0	0	0		6	13	−7	−53.8	0	1	−1	−100.0
香芝	8	10	−2	−20.0	0	0	0		8	12	−4	−33.3	0	3	−3	−100.0
五條	0	1	−1	−100.0	0	0	0		1	1	0	0.0	0	0	0	
吉野	0	2	−2	−100.0	0	0	0		1	3	−2	−66.7	0	0	0	
合計	78	78	0	0.0	0	0	0		92	85	7	8.2	9	11	−2	−18.2

第　5

少年の交通事故

事故件数	193
死者数	0
負傷者数	158

過去１０年間の少年の交通事故推移

（ 16歳～19歳 ）

年　　別	件　　数	死　　者	負　傷　者
平成　２６　年	511	1	458
平成　２７　年	429	7	374
平成　２８　年	363	0	334
平成　２９　年	366	1	327
平成　３０　年	323	6	287
令和　元　年	278	1	243
令和　２　年	212	0	180
令和　３　年	201	2	168
令和　４　年	196	0	169
令和　５　年	193	0	158

少年（16才～19才）の交通事故発生状況

NO. 1～5

1　発生状況・前年対比

（2023年01月～2023年12月）

区分 / 年別		発生件数	死者	負傷者 重傷	負傷者 軽傷	負傷者 計
本年		193	0	18	140	158
前年同期		196	0	17	152	169
前年比	増減	−3	0	1	−12	−11
	%	−1.5		5.9	−7.9	−6.5

（注）件数は、第1・第2当事者となった件数
死傷者は、3 の死傷者数

2　月別発生件数と全死傷者

月別		1	2	3	4	5	6	7	8	9	10	11	12	計
本年	件数	15	14	18	17	9	12	16	21	17	18	21	15	193
	死者	0	0	0	0	0	0	0	0	0	0	0	0	0
	傷者	17	23	21	20	9	14	18	24	20	27	23	16	232
前年	件数	16	8	17	17	17	16	18	14	9	19	22	23	196
	死者	0	0	0	0	0	0	0	0	0	0	0	0	0
	傷者	20	9	19	22	20	19	20	21	13	22	23	25	233

（注）件数・死傷者は第1・第2当事者のみの数（第3当事者以下は含まれていない）

3　少年のみの死傷者

月別		1	2	3	4	5	6	7	8	9	10	11	12	計
本年	死者	0	0	0	0	0	0	0	0	0	0	0	0	0
	傷者	10	11	15	10	10	14	10	14	19	17	18	10	158
前年	死者	0	0	0	0	0	0	0	0	0	0	0	0	0
	傷者	17	8	14	9	17	13	16	17	8	15	18	17	169

4　時間別発生状況

区　分	件数	死者	傷者
0～2	3	0	2
2～4	2	0	1
4～6	5	0	3
6～8	21	0	16
8～10	28	0	29
10～12	11	0	11
12～14	20	0	13
14～16	12	0	16
16～18	30	0	23
18～20	36	0	27
20～22	19	0	14
22～24	6	0	3
合　計	193	0	158

5　曜日別発生状況

区　分	件数	死者	傷者
日曜日	17	0	13
月曜日	22	0	16
火曜日	33	0	27
水曜日	33	0	26
木曜日	28	0	27
金曜日	34	0	27
土曜日	26	0	22
合　計	193	0	158

6　道路別発生状況

区　分	件数	死者	傷者
高速自動車道	0	0	0
専用自動車道	2	0	0
一般国道	49	0	35
主要県道	17	0	13
その他県道	39	0	37
市町村道	82	0	67
その他道路	0	0	0
その他	4	0	6
合　計	193	0	158

7　道路形状別発生状況

区　分		件数	死者	傷者
交　差　点		117	0	103
交差点付近		29	0	15
計		146	0	118
単路	トンネル	0	0	0
	橋	0	0	0
	カーブ屈折	4	0	4
	そ の 他	39	0	30
	計	43	0	34
踏　切		0	0	0
一般交通の場所		4	0	6
合　計		193	0	158

8　事故類型別発生状況

区　分			件数	死者	傷者
人対車両	対面通行中		3	0	1
	背面通行中		5	0	4
	横断中	横断歩道	6	0	6
		横断歩道付近	0	0	0
		歩道橋付近	0	0	0
		その他	3	0	1
	その他		1	0	1
	計		18	0	13
車両相互	正面衝突		2	0	2
	追突	進行中	7	0	2
		その他	33	0	21
	出会い頭		81	0	73
	追越追抜時		2	0	1
	すれ違い時		5	0	4
	左折時		8	0	7
	右折時	直進右折	20	0	17
		その他	5	0	5
	その他		12	0	13
	計		175	0	145
車両単独	工作物衝突		0	0	0
	駐車車両（運転者不在）		0	0	0
	路外逸脱	転　落	0	0	0
		その他	0	0	0
	転　倒		0	0	0
	そ の 他		0	0	0
	計		0	0	0
列　車			0	0	0
合　計			193	0	158

9 車種別・当事者・死傷者別発生状況

（2023年01月～2023年12月）

車種	区分	当事者 第一当事者	当事者 第二当事者	当事者 計	死傷者 死者	死傷者 傷者	死傷者 計
乗用車	大型車			0			0
	中型車			0			0
	準中型			0			0
	普通車	15	4	19		4	4
	軽自動車	33	6	39		10	10
	ミニカー			0			0
	同乗者					18	18
	小計	48	10	58	0	32	32
貨物車	大型車			0			0
	中型車			0			0
	準中型	1		1			0
	普通車			0			0
	軽自動車	3		3			0
	同乗者					4	4
	小計	4	0	4	0	4	4
二輪車	二輪車小型 751CC以上			0			0
	二輪車小型 401～750cc	1		1		1	1
	二輪車小型 251～400cc		2	2		2	2
	軽二輪	2	3	5		5	5
	原付二種	1	5	6		5	5
	原付一種	16	30	46		33	33
	同乗者					3	3
	小計	20	40	60	0	49	49
自転車		6	56	62		60	60
歩行者			12	12		13	13
その他				0			0
合計		78	118	196	0	158	158

10 市町村別発生状況

（2023年01月～2023年12月）

区分 / 市町村名	発生件数				死者				傷者				（うち重傷者）			
	本年	前年	増減	増減率	本年	前年	増減	増減率	本年	前年	増減	増減率	本年	前年	増減	増減率
奈良市	38	45	−7	−15.6			0		35	42	−7	−16.7	6	4	2	50.0
大和高田市	16	9	7	77.8			0		8	5	3	60.0	1	1	0	0.0
大和郡山市	22	19	3	15.8			0		19	16	3	18.8	6		6	
天理市	14	11	3	27.3			0		15	9	6	66.7	1		1	
橿原市	28	18	10	55.6			0		23	10	13	130.0	1	1	0	0.0
桜井市	8	8	0	0.0			0		6	7	−1	−14.3		2	−2	−100.0
五條市		2	−2	−100.0			0		1	2	−1	−50.0			0	
御所市	1	5	−4	−80.0			0			5	−5	−100.0		1	−1	−100.0
生駒市	10	10	0	0.0			0		8	9	−1	−11.1		1	−1	−100.0
香芝市	15	16	−1	−6.3			0		12	13	−1	−7.7	1	1	0	0.0
葛城市	7	3	4	133.3			0		5	3	2	66.7			0	
宇陀市	3	4	−1	−25.0			0			3	−3	−100.0			0	
市部計	162	150	12	8.0			0		132	124	8	6.5	16	11	5	45.5
山添村			0				0			1	−1	−100.0			0	
平群町	2	2	0	0.0			0			1	−1	−100.0		1	−1	−100.0
三郷町	3	2	1	50.0			0		3	2	1	50.0	1		1	
斑鳩町	3	4	−1	−25.0			0		3	4	−1	−25.0	1	1	0	0.0
安堵町	1	1	0	0.0			0		1	1	0	0.0			0	
川西町	2		2				0		2		2				0	
三宅町	1		1				0				0				0	
田原本町	9	9	0	0.0			0		8	7	1	14.3		1	−1	−100.0
曽爾村			0				0				0				0	
御杖村			0				0				0				0	
高取町			0				0				0				0	
明日香村			0				0				0				0	
上牧町	3	2	1	50.0			0		2	2	0	0.0			0	
王寺町	2	8	−6	−75.0			0		1	7	−6	−85.7			0	
広陵町	4	9	−5	−55.6			0		3	8	−5	−62.5		3	−3	−100.0
河合町	1	4	−3	−75.0			0		1	3	−2	−66.7			0	
吉野町		1	−1	−100.0			0			3	−3	−100.0			0	
大淀町		3	−3	−100.0			0		1	6	−5	−83.3			0	
下市町			0				0				0				0	
黒滝村			0				0				0				0	
天川村			0				0				0				0	
野迫川村			0				0				0				0	
十津川村			0				0				0				0	
下北山村			0				0				0				0	
上北山村			0				0				0				0	
川上村			0				0		1		1				0	
東吉野村		1	−1	−100.0			0				0				0	
郡部計	31	46	−15	−32.6	0	0	0		26	45	−19	−42.2	2	6	−4	−66.7
合計	193	196	−3	−1.5	0	0	0		158	169	−11	−6.5	18	17	1	5.9

11 警察署別発生状況

NO. 5
（2023年01月～2023年12月）

区分 / 所属	発生件数				死者				傷者				（うち重傷者）			
	本年	前年	増減	増減率	本年	前年	増減	増減率	本年	前年	増減	増減率	本年	前年	増減	増減率
高速隊	3	2	1	50.0	0	0	0		1	3	−2	−66.7	0	0	0	
奈良	26	31	−5	−16.1	0	0	0		21	28	−7	−25.0	4	2	2	100.0
奈良西	11	13	−2	−15.4	0	0	0		14	12	2	16.7	2	2	0	0.0
生駒	10	10	0	0.0	0	0	0		8	9	−1	−11.1	0	1	−1	−100.0
郡山	22	19	3	15.8	0	0	0		19	16	3	18.8	6	0	6	
西和	15	23	−8	−34.8	0	0	0		11	20	−9	−45.0	2	2	0	0.0
天理	26	20	6	30.0	0	0	0		25	16	9	56.3	1	1	0	0.0
桜井	11	13	−2	−15.4	0	0	0		6	10	−4	−40.0	0	2	−2	−100.0
橿原	28	17	11	64.7	0	0	0		23	10	13	130.0	1	1	0	0.0
高田	22	17	5	29.4	0	0	0		12	13	−1	−7.7	1	2	−1	−50.0
香芝	19	25	−6	−24.0	0	0	0		15	21	−6	−28.6	1	4	−3	−75.0
五條	0	2	−2	−100.0	0	0	0		1	2	−1	−50.0	0	0	0	
吉野	0	4	−4	−100.0	0	0	0		2	9	−7	−77.8	0	0	0	
合計	193	196	−3	−1.5	0	0	0		158	169	−11	−6.5	18	17	1	5.9

第　６

若者の交通事故

事故件数	５８７
死者数	０
負傷者数	４２２

過去１０年間の若者の交通事故推移

（ 16歳～24歳 ）

年　　別	件　　数	死　　者	負　傷　者
平成　２６　年	1,563	3	1,212
平成　２７　年	1,221	9	903
平成　２８　年	1,101	3	816
平成　２９　年	1,075	4	779
平成　３０　年	879	6	654
令和　元　年	776	3	565
令和　２　年	585	0	422
令和　３　年	643	5	435
令和　４　年	596	2	418
令和　５　年	587	0	422

若者（16才～24才）の交通事故発生状況

NO. 1～5

1　発生状況・前年対比

（2023年01月～2023年12月）

区分 / 年別		発生件数	死者	負傷者 重傷	負傷者 軽傷	負傷者 計
本年		587	0	37	385	422
前年同期		596	2	41	377	418
前年比	増減	−9	−2	−4	8	4
	%	−1.5	−100.0	−9.8	2.1	1.0

（注）件数は、第1・第2当事者となった件数
　　死傷者は、3 の死傷者数

2　月別発生件数と全死傷者

月別		1	2	3	4	5	6	7	8	9	10	11	12	計
本年	件数	48	46	53	41	45	46	52	62	41	49	50	54	587
	死者	0	0	0	0	0	0	0	0	0	0	0	1	1
	傷者	68	60	67	49	60	54	59	74	49	64	58	66	728
前年	件数	57	34	61	47	47	57	44	52	33	56	47	61	596
	死者	0	1	0	0	0	1	0	1	0	0	0	0	3
	傷者	66	39	72	63	55	69	60	69	37	64	62	68	724

（注）件数・死傷者は第1・第2当事者のみの数（第3当事者以下は含まれていない）

3　若者のみの死傷者

月別		1	2	3	4	5	6	7	8	9	10	11	12	計
本年	死者	0	0	0	0	0	0	0	0	0	0	0	0	0
	傷者	32	32	37	26	41	35	34	42	34	38	39	32	422
前年	死者	0	1	0	0	0	1	0	0	0	0	0	0	2
	傷者	43	25	38	27	34	39	36	42	23	36	31	44	418

4 時間別発生状況

区　分	件数	死者	傷者
0～2	8	0	10
2～4	4	0	3
4～6	14	0	9
6～8	59	0	39
8～10	72	0	55
10～12	45	0	38
12～14	57	0	41
14～16	50	0	44
16～18	89	0	60
18～20	115	0	72
20～22	49	0	37
22～24	25	0	14
合　計	587	0	422

5 曜日別発生状況

区　分	件数	死者	傷者
日曜日	74	0	49
月曜日	74	0	48
火曜日	90	0	65
水曜日	90	0	64
木曜日	84	0	66
金曜日	104	0	76
土曜日	71	0	54
合　計	587	0	422

6 道路別発生状況

区　分	件数	死者	傷者
高速自動車道	2	0	2
専用自動車道	11	0	4
一般国道	176	0	123
主要県道	52	0	36
その他県道	98	0	79
市町村道	223	0	155
その他道路	1	0	1
その他	24	0	22
合　計	587	0	422

7 道路形状別発生状況

区　分		件数	死者	傷者
交差点		292	0	229
交差点付近		95	0	55
計		387	0	284
単路	トンネル	0	0	0
	橋	2	0	0
	カーブ屈折	16	0	8
	その他	156	0	107
	計	174	0	115
踏切		0	0	0
一般交通の場所		26	0	23
合　計		587	0	422

8 事故類型別発生状況

区　分			件数	死者	傷者
人対車両	対面通行中		6	0	3
	背面通行中		10	0	7
	横断中	横断歩道	27	0	19
		横断歩道付近	0	0	0
		歩道橋付近	0	0	0
		その他	9	0	2
	その他		9	0	3
	計		61	0	34
車両相互	正面衝突		11	0	8
	追突	進行中	18	0	6
		その他	152	0	92
	出会い頭		198	0	158
	追越追抜時		7	0	4
	すれ違い時		10	0	7
	左折時		16	0	15
	右折時	直進右折	51	0	43
		その他	20	0	16
	その他		43	0	37
	計		526	0	386
車両単独	工作物衝突		0	0	2
	駐車車両（運転者不在）		0	0	0
	路外逸脱	転落	0	0	0
		その他	0	0	0
	転倒		0	0	0
	その他		0	0	0
	計		0	0	2
列車			0	0	0
合　計			587	0	422

9 車種別・当事者・死傷者別発生状況

（2023年01月～2023年12月）

区分 / 車種			当事者			死傷者		
			第一当事者	第二当事者	計	死者	傷者	計
乗用車	大型車				0			0
	中型車				0			0
	準中型				0			0
	普通車		83	40	123		42	42
	軽自動車		119	55	174		58	58
	ミニカー				0			0
	同乗者						49	49
	小計		202	95	297	0	149	149
貨物車	大型車				0			0
	中型車		1	1	2		1	1
	準中型		4	3	7		3	3
	普通車		6	2	8		3	3
	軽自動車		18	4	22		4	4
	同乗者				0		6	6
	小計		29	10	39	0	17	17
二輪車	二輪車小型	751CC以上	1	2	3		2	2
		401～750cc	1	1	2		2	2
		251～400cc		8	8		8	8
	軽二輪		5	19	24		22	22
	原付二種		2	11	13		12	12
	原付一種		33	66	99		75	75
	同乗者						4	4
	小計		42	107	149	0	125	125
自転車			6	93	99		97	97
歩行者				33	33		34	34
その他					0			0
合計			279	338	617	0	422	422

10 市町村別発生状況

（2023年01月～2023年12月）

区分 / 市町村名	発生件数				死者				傷者				（うち重傷者）			
	本年	前年	増減	増減率	本年	前年	増減	増減率	本年	前年	増減	増減率	本年	前年	増減	増減率
奈良市	139	151	−12	−7.9			0		107	101	6	5.9	8	10	−2	−20.0
大和高田市	38	34	4	11.8			0		20	16	4	25.0	2	4	−2	−50.0
大和郡山市	62	72	−10	−13.9		1	−1	−100.0	45	44	1	2.3	8	3	5	166.7
天理市	52	34	18	52.9			0		43	21	22	104.8	2		2	
橿原市	83	57	26	45.6		1	−1	−100.0	59	42	17	40.5	4	3	1	33.3
桜井市	23	23	0	0.0			0		16	21	−5	−23.8	1	2	−1	−50.0
五條市	5	5	0	0.0			0		3	4	−1	−25.0			0	
御所市	3	13	−10	−76.9			0			8	−8	−100.0		2	−2	−100.0
生駒市	27	40	−13	−32.5			0		15	28	−13	−46.4	1	2	−1	−50.0
香芝市	35	37	−2	−5.4			0		24	32	−8	−25.0	2	4	−2	−50.0
葛城市	16	9	7	77.8			0		13	5	8	160.0	1		1	
宇陀市	5	6	−1	−16.7			0		2	5	−3	−60.0			0	
市部計	488	481	7	1.5		2	−2	−100.0	347	327	20	6.1	29	30	−1	−3.3
山添村	1	1	0	0.0			0		1	1	0	0.0			0	
平群町	4	5	−1	−20.0			0		2	5	−3	−60.0	1	2	−1	−50.0
三郷町	6	9	−3	−33.3			0		6	6	0	0.0	1	1	0	0.0
斑鳩町	9	10	−1	−10.0			0		6	8	−2	−25.0	1	1	0	0.0
安堵町	3	3	0	0.0			0		1	1	0	0.0			0	
川西町	2	2	0	0.0			0		2	1	1	100.0			0	
三宅町	3		3				0		4		4				0	
田原本町	27	27	0	0.0			0		20	15	5	33.3		1	−1	−100.0
曽爾村			0				0				0				0	
御杖村			0				0				0				0	
高取町	2	1	1	100.0			0		2	2	0	0.0		1	−1	−100.0
明日香村	2	1	1	100.0			0		1		1				0	
上牧町	10	6	4	66.7			0		8	8	0	0.0	2		2	
王寺町	4	18	−14	−77.8			0		2	10	−8	−80.0		1	−1	−100.0
広陵町	15	17	−2	−11.8			0		10	16	−6	−37.5	1	3	−2	−66.7
河合町	7	7	0	0.0			0		5	5	0	0.0	2		2	
吉野町		1	−1	−100.0			0			3	−3	−100.0			0	
大淀町	2	5	−3	−60.0			0		3	8	−5	−62.5		1	−1	−100.0
下市町			0				0				0				0	
黒滝村			0				0				0				0	
天川村			0				0				0				0	
野迫川村			0				0				0				0	
十津川村		1	−1	−100.0			0			2	−2	−100.0			0	
下北山村			0				0				0				0	
上北山村	1		1				0		1		1				0	
川上村	1		1				0		1		1				0	
東吉野村		1	−1	−100.0			0				0				0	
郡部計	99	115	−16	−13.9	0	0	0		75	91	−16	−17.6	8	11	−3	−27.3
合計	587	596	−9	−1.5	0	2	−2	−100.0	422	418	4	1.0	37	41	−4	−9.8

11　警察署別発生状況

NO. 5
（2023年01月～2023年12月）

区分 / 所属	発生件数				死者				傷者				（うち重傷者）			
	本年	前年	増減	増減率	本年	前年	増減	増減率	本年	前年	増減	増減率	本年	前年	増減	増減率
高速隊	14	12	2	16.7	0	0	0		7	6	1	16.7	0	0	0	
奈良	89	104	−15	−14.4	0	0	0		71	67	4	6.0	6	6	0	0.0
奈良西	43	45	−2	−4.4	0	0	0		34	32	2	6.3	2	4	−2	−50.0
生駒	27	40	−13	−32.5	0	0	0		15	28	−13	−46.4	1	2	−1	−50.0
郡山	61	71	−10	−14.1	0	1	−1	−100.0	43	44	−1	−2.3	8	3	5	166.7
西和	43	57	−14	−24.6	0	0	0		30	43	−13	−30.2	7	5	2	40.0
天理	83	62	21	33.9	0	0	0		68	36	32	88.9	2	1	1	100.0
桜井	28	30	−2	−6.7	0	0	0		18	26	−8	−30.8	1	2	−1	−50.0
橿原	87	57	30	52.6	0	1	−1	−100.0	62	43	19	44.2	4	4	0	0.0
高田	55	53	2	3.8	0	0	0		32	29	3	10.3	3	6	−3	−50.0
香芝	49	54	−5	−9.3	0	0	0		34	48	−14	−29.2	3	7	−4	−57.1
五條	4	5	−1	−20.0	0	0	0		3	5	−2	−40.0	0	0	0	
吉野	4	6	−2	−33.3	0	0	0		5	11	−6	−54.5	0	1	−1	−100.0
合計	587	596	−9	−1.5	0	2	−2	−100.0	422	418	4	1.0	37	41	−4	−9.8

第　7

高齢者の交通事故

事故件数	1,004
死者数	18
負傷者数	574

過去10年間の高齢者の交通事故推移

区 / 分年別	合計			65歳～69歳		70歳以上	
	件数	死者	負傷者	死者	負傷者	死者	負傷者
平成26年	1,872	21	1,301	4	478	17	823
平成27年	1,644	19	1,156	3	424	16	732
平成28年	1,552	22	986	4	365	18	621
平成29年	1,589	27	979	3	355	24	624
平成30年	1,408	23	911	4	306	19	605
令和元年	1,279	22	811	1	254	21	557
令和2年	1,090	19	668	7	199	12	469
令和3年	1,156	23	719	5	249	18	470
令和4年	1,031	14	599	1	155	13	444
令和5年	1,004	18	574	5	135	13	439

高齢者（65歳以上）の免許人口・高齢者人口

年別	性別	高齢者免許人口		高齢者人口		保有率(%)	
平成26年	男	129,104	201,983	―	379,929	―	53.2
	女	72,879		―		―	
平成27年	男	132,508	209,940	―	388,614	―	54.0
	女	77,432		―		―	
平成28年	男	135,608	217,083	―	397,320	―	54.6
	女	81,475		―		―	
平成29年	男	137,432	223,116	175,999	404,192	78.1	55.2
	女	85,684		228,193		37.5	
平成30年	男	138,240	227,593	178,089	409,335	77.6	55.6
	女	89,353		231,246		38.6	
令和元年	男	138,076	229,798	179,268	412,882	77.0	55.7
	女	91,722		233,614		39.3	
令和2年	男	138,158	231,600	180,515	416,467	76.5	55.6
	女	93,442		235,952		39.6	
令和3年	男	138,364	233,315	183,407	422,915	75.4	55.2
	女	94,951		239,508		39.6	
令和4年	男	137,911	234,664	183,086	422,948	75.3	55.5
	女	96,753		239,862		40.3	
令和5年	男	138,789	238,454	182,954	423,184	75.9	56.3
	女	99,665		240,230		41.5	

（注）1 高齢者免許人口は、各年12月末現在
2 高齢者人口は、各年10月1日現在の推計人口

高齢者（65才以上）の交通事故発生状況

NO. 1～5

1 発生状況・前年対比

（2023年01月～2023年12月）

区分 / 年別		発生件数	死者	負傷者 重傷	負傷者 軽傷	負傷者 計
本年		1,004	18	155	419	574
前年同期		1,031	14	169	430	599
前年比	増減	−27	4	−14	−11	−25
	%	−2.6	28.6	−8.3	−2.6	−4.2

（注）件数は、第1・第2当事者となった件数
死傷者は、3 の死傷者数

2 月別発生件数と全死傷者

月別		1	2	3	4	5	6	7	8	9	10	11	12	計
本年	件数	78	65	88	65	90	76	72	87	87	100	102	94	1,004
	死者	0	1	2	0	1	2	0	3	2	3	2	2	18
	傷者	84	76	101	71	112	99	84	102	102	106	124	106	1,167
前年	件数	70	79	98	77	88	87	67	91	78	96	99	101	1,031
	死者	3	2	0	1	2	1	0	2	1	0	3	1	16
	傷者	77	86	121	93	98	101	79	118	85	111	117	114	1,200

（注）件数・死傷者は第1・第2当事者のみの数（第3当事者以下は含まれていない）

3 高齢者のみの死傷者

月別		1	2	3	4	5	6	7	8	9	10	11	12	計
本年	死者	0	1	2	0	1	2	0	3	2	3	2	2	18
	傷者	45	43	49	38	61	47	34	45	45	48	64	55	574
前年	死者	3	1	0	1	2	0	0	2	1	0	3	1	14
	傷者	45	42	55	51	53	48	35	50	53	59	55	53	599

4 時間別発生状況

区　分	件数	死者	傷者
0～2	3	0	3
2～4	2	0	2
4～6	14	2	9
6～8	53	1	29
8～10	142	1	85
10～12	181	2	111
12～14	147	1	104
14～16	157	4	81
16～18	170	3	88
18～20	94	3	43
20～22	30	1	10
22～24	11	0	9
合　計	1,004	18	574

5 曜日別発生状況

区　分	件数	死者	傷者
日曜日	121	2	86
月曜日	149	5	82
火曜日	163	1	89
水曜日	137	2	80
木曜日	154	4	83
金曜日	142	3	72
土曜日	138	1	82
合　計	1,004	18	574

6 道路別発生状況

区　分	件数	死者	傷者
高速自動車道	4	0	1
専用自動車道	9	0	5
一般国道	260	10	177
主要県道	114	2	58
その他県道	147	2	86
市町村道	407	3	219
その他道路	0	0	0
その他	63	1	28
合　計	1,004	18	574

7 道路形状別発生状況

区　分		件数	死者	傷者
交　差　点		486	4	277
交差点付近		146	2	93
計		632	6	370
単路	トンネル	1	1	0
	橋	2	0	1
	カーブ屈折	33	0	18
	そ の 他	268	9	154
	計	304	10	173
踏　切		2	0	2
一般交通の場所		66	2	29
合　計		1,004	18	574

8 事故類型別発生状況

区　分			件数	死者	傷者
人対車両	対面通行中		10	0	4
	背面通行中		17	1	7
	横断中	横断歩道	66	2	41
		横断歩道付近	4	0	3
		歩道橋付近	1	0	1
		その他	44	3	29
	その他		40	1	27
	計		182	7	112
車両相互	正面衝突		21	0	11
	追突	進行中	22	1	23
		その他	215	0	148
	出会い頭		265	2	156
	追越追抜時		27	0	17
	すれ違い時		15	0	7
	左折時		46	0	13
	右折時	直進右折	59	0	28
		その他	46	0	25
	その他		90	1	28
	計		806	4	456
車両単独	工作物衝突		7	4	3
	駐車車両（運転者不在）		3	0	1
	路外逸脱	転　落	2	2	0
		その他	1	1	0
	転　倒		2	0	2
	そ の 他		1	0	0
	計		16	7	6
列　車			0	0	0
合　計			1,004	18	574

9 車種別・当事者・死傷者別発生状況

（2023年01月～2023年12月）

区分 / 車種			当事者			死傷者		
			第一当事者	第二当事者	計	死者	傷者	計
乗用車	大型車				0			0
	中型車		1		1			0
	準中型				0			0
	普通車		284	73	357		78	78
	軽自動車		242	74	316	2	68	70
	ミニカー		1		1			0
	同乗者					2	75	77
	小計		528	147	675	4	221	225
貨物車	大型車		4		4			0
	中型車		1	1	2		1	1
	準中型		6		6			0
	普通車		5	1	6			0
	軽自動車		90	14	104	2	19	21
	同乗者						1	1
	小計		106	16	122	2	21	23
二輪車	二輪車小型	751CC以上	1	1	2	1	1	2
		401～750cc			0			0
		251～400cc	1		1			0
	軽二輪		1	3	4		4	4
	原付二種		4	15	19		17	17
	原付一種		41	59	100	2	79	81
	同乗者						1	1
	小計		48	78	126	3	102	105
自転車			12	111	123	2	116	118
歩行者			2	115	117	7	114	121
その他			1		1			0
合計			697	467	1,164	18	574	592

10 市町村別発生状況

（2023年01月～2023年12月）

区分 / 市町村名	発生件数				死者				傷者				（うち重傷者）			
	本年	前年	増減	増減率	本年	前年	増減	増減率	本年	前年	増減	増減率	本年	前年	増減	増減率
奈良市	223	282	−59	−20.9	4	2	2	100.0	110	162	−52	−32.1	26	48	−22	−45.8
大和高田市	54	56	−2	−3.6	1	1	0	0.0	37	35	2	5.7	14	12	2	16.7
大和郡山市	90	81	9	11.1			0		36	41	−5	−12.2	9	9	0	0.0
天理市	54	47	7	14.9		1	−1	−100.0	31	26	5	19.2	5	7	−2	−28.6
橿原市	126	80	46	57.5			0		71	50	21	42.0	20	19	1	5.3
桜井市	50	48	2	4.2	3		3		35	29	6	20.7	8	10	−2	−20.0
五條市	13	15	−2	−13.3		1	−1	−100.0	10	13	−3	−23.1	4	5	−1	−20.0
御所市	24	19	5	26.3	1		1		18	11	7	63.6	3	3	0	0.0
生駒市	79	89	−10	−11.2	2		2		48	49	−1	−2.0	15	14	1	7.1
香芝市	46	62	−16	−25.8			0		25	33	−8	−24.2	4	6	−2	−33.3
葛城市	31	31	0	0.0			0		24	19	5	26.3	3	1	2	200.0
宇陀市	20	8	12	150.0			0		15	7	8	114.3	6	1	5	500.0
市部計	810	818	−8	−1.0	11	5	6	120.0	460	475	−15	−3.2	117	135	−18	−13.3
山添村	2	2	0	0.0			0		1	3	−2	−66.7	1		1	
平群町	11	13	−2	−15.4	1		1		8	9	−1	−11.1	2	2	0	0.0
三郷町	8	9	−1	−11.1			0		6	5	1	20.0	2	1	1	100.0
斑鳩町	25	23	2	8.7	1	2	−1	−50.0	18	14	4	28.6	8	4	4	100.0
安堵町	5	7	−2	−28.6		2	−2	−100.0	4	1	3	300.0	3	1	2	200.0
川西町	3	7	−4	−57.1			0		1	5	−4	−80.0		2	−2	−100.0
三宅町	3	2	1	50.0			0		4	2	2	100.0	1		1	
田原本町	26	31	−5	−16.1			0		21	22	−1	−4.5	3	2	1	50.0
曽爾村	1	1	0	0.0			0		1		1		1		1	
御杖村	1		1				0				0				0	
高取町	1	7	−6	−85.7			0			4	−4	−100.0		2	−2	−100.0
明日香村	4	4	0	0.0			0		1	1	0	0.0			0	
上牧町	22	26	−4	−15.4	1	1	0	0.0	14	20	−6	−30.0	1	7	−6	−85.7
王寺町	18	13	5	38.5		1	−1	−100.0	10	3	7	233.3	6		6	
広陵町	22	24	−2	−8.3		3	−3	−100.0	5	11	−6	−54.5	1	1	0	0.0
河合町	23	22	1	4.5			0		10	11	−1	−9.1	4	4	0	0.0
吉野町	1	3	−2	−66.7			0		1	1	0	0.0			0	
大淀町	12	12	0	0.0	1		1		7	6	1	16.7	5	3	2	66.7
下市町		2	−2	−100.0			0			1	−1	−100.0			0	
黒滝村			0				0				0				0	
天川村			0				0				0				0	
野迫川村			0				0				0				0	
十津川村	2	1	1	100.0	1		1		1	1	0	0.0		1	−1	−100.0
下北山村	1		1				0				0				0	
上北山村		1	−1	−100.0			0				0				0	
川上村	2	2	0	0.0	2		2			2	−2	−100.0		2	−2	−100.0
東吉野村	1	1	0	0.0			0		1	2	−1	−50.0		2	−2	−100.0
郡部計	194	213	−19	−8.9	7	9	−2	−22.2	114	124	−10	−8.1	38	34	4	11.8
合計	1,004	1,031	−27	−2.6	18	14	4	28.6	574	599	−25	−4.2	155	169	−14	−8.3

11　警察署別発生状況

NO. 5
（2023年01月～2023年12月）

区分 / 所属	発生件数				死者				傷者				（うち重傷者）			
	本年	前年	増減	増減率	本年	前年	増減	増減率	本年	前年	増減	増減率	本年	前年	増減	増減率
高速隊	14	21	−7	−33.3	0	0	0		9	21	−12	−57.1	2	3	−1	−33.3
奈良	141	172	−31	−18.0	2	2	0	0.0	68	100	−32	−32.0	16	30	−14	−46.7
奈良西	72	100	−28	−28.0	1	0	1		37	50	−13	−26.0	10	15	−5	−33.3
生駒	78	87	−9	−10.3	2	0	2		48	47	1	2.1	15	14	1	7.1
郡山	89	80	9	11.3	0	0	0		36	40	−4	−10.0	9	9	0	0.0
西和	111	113	−2	−1.8	3	6	−3	−50.0	69	63	6	9.5	26	19	7	36.8
天理	92	88	4	4.5	1	1	0	0.0	60	55	5	9.1	10	11	−1	−9.1
桜井	73	58	15	25.9	3	0	3		52	38	14	36.8	15	13	2	15.4
橿原	130	90	40	44.4	0	0	0		71	53	18	34.0	20	21	−1	−4.8
高田	108	103	5	4.9	2	1	1	100.0	76	64	12	18.8	19	16	3	18.8
香芝	66	84	−18	−21.4	0	3	−3	−100.0	30	44	−14	−31.8	5	7	−2	−28.6
五條	14	15	−1	−6.7	1	1	0	0.0	10	14	−4	−28.6	3	6	−3	−50.0
吉野	16	20	−4	−20.0	3	0	3		8	10	−2	−20.0	5	5	0	0.0
合計	1,004	1,031	−27	−2.6	18	14	4	28.6	574	599	−25	−4.2	155	169	−14	−8.3

第　8

歩行者の交通事故

事故件数	356
死者数	10
負傷者数	360

過去１０年間の歩行者の交通事故推移

区分 / 年別	合計			子供		高齢者		その他	
	件数	死者	負傷者	死者	負傷者	死者	負傷者	死者	負傷者
平成26年	635	12	655	1	114	8	203	3	338
平成27年	604	11	614	0	90	8	190	3	334
平成28年	529	11	529	0	75	6	197	5	257
平成29年	549	22	547	0	61	19	175	3	311
平成30年	483	12	489	0	58	9	142	3	289
令和元年	432	10	444	0	51	9	150	1	243
令和2年	378	6	379	0	48	6	126	0	205
令和3年	399	12	400	1	35	8	157	3	208
令和4年	371	13	366	0	34	10	139	3	193
令和5年	356	10	360	0	33	7	114	3	213

歩行者の交通事故発生状況　　NO. 1～4

1　発生状況・前年対比　　（2023年01月～2023年12月）

区分 / 年別		発生件数	死者	負傷者 重傷	負傷者 軽傷	負傷者 計
本年		356	10	97	263	360
前年同期		371	13	101	265	366
前年比	増減	−15	−3	−4	−2	−6
	%	−4.0	−23.1	−4.0	−0.8	−1.6

（注）件数は、第1・第2当事者となった件数
　　死傷者は、3 の死傷者数

2　月別発生件数と全死傷者

月別		1	2	3	4	5	6	7	8	9	10	11	12	計
本年	件数	40	32	34	19	23	30	21	14	16	29	54	44	356
	死者	1	2	1	0	0	1	1	0	0	2	1	1	10
	傷者	39	32	33	19	23	29	21	16	16	28	55	45	356
前年	件数	40	29	44	29	33	21	20	20	23	30	37	45	371
	死者	3	0	0	1	1	1	0	2	0	0	4	1	13
	傷者	38	30	44	29	33	21	20	18	23	30	33	45	364

（注）件数・死傷者は第1・第2当事者のみの数（第3当事者以下は含まれていない）

3　歩行者のみの死傷者

月別		1	2	3	4	5	6	7	8	9	10	11	12	計
本年	死者	1	2	1	0	0	1	1	0	0	2	1	1	10
	傷者	39	32	33	19	24	29	22	16	17	29	56	44	360
前年	死者	3	0	0	1	1	1	0	2	0	0	4	1	13
	傷者	38	30	44	29	33	21	20	18	23	32	33	45	366

4 時間別発生状況

区　分	件数	死者	傷者
0～2	5	0	5
2～4	1	0	1
4～6	9	1	8
6～8	25	0	26
8～10	40	0	43
10～12	42	0	43
12～14	28	0	29
14～16	37	1	40
16～18	64	2	65
18～20	61	3	58
20～22	34	3	31
22～24	10	0	11
合　計	356	10	360

5 曜日別発生状況

区　分	件数	死者	傷者
日曜日	38	1	37
月曜日	52	4	49
火曜日	45	1	46
水曜日	57	1	58
木曜日	58	1	60
金曜日	65	2	67
土曜日	41	0	43
合　計	356	10	360

6 道路別発生状況

区　分	件数	死者	傷者
高速自動車道	0	0	0
専用自動車道	1	1	1
一般国道	81	6	77
主要県道	31	1	31
その他県道	41	0	42
市町村道	166	1	172
その他道路	0	0	0
その他	36	1	37
合　計	356	10	360

7 道路形状別発生状況

区　分		件数	死者	傷者
交　差　点		188	4	187
交差点付近		27	0	28
計		215	4	215
単路	トンネル	0	0	0
	橋	0	0	0
	カーブ屈折	12	0	13
	そ の 他	92	5	94
	計	104	5	107
踏　切		0	0	0
一般交通の場所		37	1	38
合　計		356	10	360

8 事故類型別発生状況

区　分			件数	死者	傷者
人対車両	対面通行中		28	0	28
	背面通行中		40	1	39
	横断中	横断歩道	128	3	127
		横断歩道付近	8	0	8
		歩道橋付近	1	0	1
		その他	74	4	72
	その他		77	2	80
	計		356	10	355
車両相互	正面衝突		0	0	0
	追突	進行中	0	0	0
		その他	0	0	0
	出会い頭		0	0	1
	追越追抜時		0	0	0
	すれ違い時		0	0	0
	左折時		0	0	0
	右折時	直進右折	0	0	0
		その他	0	0	0
	その他		0	0	0
	計		0	0	1
車両単独	工作物衝突		0	0	2
	駐車車両（運転者不在）		0	0	1
	路外逸脱	転　落	0	0	0
		その他	0	0	0
	転　倒		0	0	0
	そ の 他		0	0	1
	計		0	0	4
列　車			0	0	0
合　計			356	10	360

9 市町村別発生状況

（2023年01月～2023年12月）

区分 / 市町村名	発生件数				死者				傷者				（うち重傷者）			
	本年	前年	増減	増減率	本年	前年	増減	増減率	本年	前年	増減	増減率	本年	前年	増減	増減率
奈良市	82	109	−27	−24.8	4		4		82	114	−32	−28.1	19	25	−6	−24.0
大和高田市	18	17	1	5.9			0		18	17	1	5.9	3	7	−4	−57.1
大和郡山市	21	36	−15	−41.7		1	−1	−100.0	21	35	−14	−40.0	4	8	−4	−50.0
天理市	22	14	8	57.1		1	−1	−100.0	23	13	10	76.9	3	3	0	0.0
橿原市	40	26	14	53.8			0		41	26	15	57.7	10	12	−2	−16.7
桜井市	14	11	3	27.3			0		15	11	4	36.4	4	4	0	0.0
五條市	3	7	−4	−57.1		1	−1	−100.0	3	6	−3	−50.0	2	4	−2	−50.0
御所市	10	5	5	100.0	1		1		12	5	7	140.0	2		2	
生駒市	42	42	0	0.0	3	1	2	200.0	40	41	−1	−2.4	16	12	4	33.3
香芝市	24	26	−2	−7.7			0		26	28	−2	−7.1	9	5	4	80.0
葛城市	7	5	2	40.0			0		7	5	2	40.0	2	1	1	100.0
宇陀市	4	2	2	100.0			0		5	2	3	150.0	3	1	2	200.0
市部計	287	300	−13	−4.3	8	4	4	100.0	293	303	−10	−3.3	77	82	−5	−6.1
山添村	1		1				0		1		1		1		1	
平群町	1	3	−2	−66.7			0		1	3	−2	−66.7	1	1	0	0.0
三郷町	6	6	0	0.0		1	−1	−100.0	6	5	1	20.0	2	2	0	0.0
斑鳩町	13	9	4	44.4	1	2	−1	−50.0	12	7	5	71.4	5	4	1	25.0
安堵町	5	5	0	0.0		1	−1	−100.0	5	4	1	25.0	2	1	1	100.0
川西町		1	−1	−100.0			0			1	−1	−100.0			0	
三宅町			0				0				0				0	
田原本町	10	6	4	66.7			0		10	6	4	66.7	1	2	−1	−50.0
曽爾村			0				0				0				0	
御杖村			0				0				0				0	
高取町	1		1				0		1		1		1		1	
明日香村		1	−1	−100.0			0			1	−1	−100.0			0	
上牧町	6	9	−3	−33.3	1	1	0	0.0	5	8	−3	−37.5	2	3	−1	−33.3
王寺町	9	14	−5	−35.7		1	−1	−100.0	9	13	−4	−30.8	2		2	
広陵町	7	7	0	0.0		3	−3	−100.0	7	5	2	40.0	1	2	−1	−50.0
河合町	7	5	2	40.0			0		7	5	2	40.0	1	2	−1	−50.0
吉野町	1	1	0	0.0			0		1	1	0	0.0			0	
大淀町	1	2	−1	−50.0			0		1	2	−1	−50.0	1	1	0	0.0
下市町		1	−1	−100.0			0			1	−1	−100.0			0	
黒滝村			0				0				0				0	
天川村			0				0				0				0	
野迫川村			0				0				0				0	
十津川村		1	−1	−100.0			0			1	−1	−100.0		1	−1	−100.0
下北山村			0				0				0				0	
上北山村			0				0				0				0	
川上村			0				0				0				0	
東吉野村	1		1				0		1		1				0	
郡部計	69	71	−2	−2.8	2	9	−7	−77.8	67	63	4	6.3	20	19	1	5.3
合計	356	371	−15	−4.0	10	13	−3	−23.1	360	366	−6	−1.6	97	101	−4	−4.0

10 警察署別発生状況

NO. 4
(2023年01月～2023年12月)

区分 / 所属	発生件数				死者				傷者				(うち重傷者)			
	本年	前年	増減	増減率	本年	前年	増減	増減率	本年	前年	増減	増減率	本年	前年	増減	増減率
高速隊	1	2	−1	−50.0	1	1	0	0.0	1	1	0	0.0	0	0	0	
奈良	53	65	−12	−18.5	3	0	3		51	70	−19	−27.1	13	17	−4	−23.5
奈良西	29	43	−14	−32.6	0	0	0		31	43	−12	−27.9	6	9	−3	−33.3
生駒	41	40	1	2.5	3	0	3		39	40	−1	−2.5	16	11	5	45.5
郡山	21	36	−15	−41.7	0	1	−1	−100.0	21	35	−14	−40.0	4	8	−4	−50.0
西和	47	51	−4	−7.8	2	6	−4	−66.7	45	45	0	0.0	15	13	2	15.4
天理	34	23	11	47.8	1	1	0	0.0	34	22	12	54.5	5	5	0	0.0
桜井	19	13	6	46.2	0	0	0		21	13	8	61.5	7	5	2	40.0
橿原	41	27	14	51.9	0	0	0		42	27	15	55.6	11	12	−1	−8.3
高田	34	27	7	25.9	0	0	0		37	27	10	37.0	7	8	−1	−12.5
香芝	31	32	−1	−3.1	0	3	−3	−100.0	33	32	1	3.1	10	7	3	42.9
五條	3	8	−5	−62.5	0	1	−1	−100.0	3	7	−4	−57.1	2	5	−3	−60.0
吉野	2	4	−2	−50.0	0	0	0		2	4	−2	−50.0	1	1	0	0.0
合計	356	371	−15	−4.0	10	13	−3	−23.1	360	366	−6	−1.6	97	101	−4	−4.0

第　９

自転車の交通事故

事故件数	472
死者数	3
負傷者数	464

過去１０年間の自転車の交通事故推移

区分 / 年別	合計			子供		高齢者		その他	
	件数	死者	負傷者	死者	負傷者	死者	負傷者	死者	負傷者
平成 26 年	1,005	7	990	0	200	5	189	2	601
平成 27 年	803	7	792	0	163	4	160	3	469
平成 28 年	703	7	693	0	126	6	166	1	401
平成 29 年	707	4	700	0	131	4	133	0	436
平成 30 年	679	2	669	0	107	2	152	0	410
令和 元 年	543	4	532	0	68	4	120	0	344
令和 2 年	467	6	448	0	60	4	109	2	279
令和 3 年	507	3	490	1	70	2	140	0	280
令和 4 年	459	6	449	0	70	4	106	2	273
令和 5 年	472	3	464	0	67	2	116	1	281

（駆動補助機付自転車を含む。）

自転車の交通事故発生状況

NO. 1～4

1 発生状況・前年対比

（2023年01月～2023年12月）

区分 / 年別		発生件数	死者	負傷者 重傷	負傷者 軽傷	負傷者 計
本年		472	3	72	392	464
前年同期		459	6	78	371	449
前年比	増減	13	−3	−6	21	15
	%	2.8	−50.0	−7.7	5.7	3.3

（注）件数は、第1・第2当事者となった件数
死傷者は、3 の死傷者数

2 月別発生件数と全死傷者

月別		1	2	3	4	5	6	7	8	9	10	11	12	計
本年	件数	42	33	37	37	32	43	33	45	40	40	45	45	472
	死者	0	0	0	0	0	0	0	1	0	0	0	2	3
	傷者	43	33	40	37	32	44	33	44	40	40	45	43	474
前年	件数	35	32	43	33	42	47	31	39	28	45	43	41	459
	死者	0	2	0	1	1	1	0	0	1	0	0	0	6
	傷者	35	30	43	34	42	48	31	40	27	45	44	43	462

（注）件数・死傷者は第1・第2当事者のみの数（第3当事者以下は含まれていない）

3 自転車のみの死傷者

月別		1	2	3	4	5	6	7	8	9	10	11	12	計
本年	死者	0	0	0	0	0	0	0	1	0	0	0	2	3
	傷者	40	32	36	36	33	44	33	44	40	40	43	43	464
前年	死者	0	2	0	1	1	1	0	0	1	0	0	0	6
	傷者	35	30	44	30	40	46	30	39	25	44	44	42	449

4 時間別発生状況

区　分	件数	死者	傷者
0～2	2	0	2
2～4	2	0	2
4～6	6	1	5
6～8	45	0	46
8～10	84	1	82
10～12	60	0	56
12～14	59	0	58
14～16	62	1	61
16～18	77	0	78
18～20	48	0	48
20～22	23	0	22
22～24	4	0	4
合　計	472	3	464

5 曜日別発生状況

区　分	件数	死者	傷者
日曜日	51	1	49
月曜日	69	2	65
火曜日	70	0	71
水曜日	78	0	78
木曜日	70	0	67
金曜日	78	0	78
土曜日	56	0	56
合　計	472	3	464

6 道路別発生状況

区　分	件数	死者	傷者
高速自動車道	0	0	0
専用自動車道	0	0	0
一般国道	96	0	97
主要県道	41	1	39
その他県道	65	1	64
市町村道	261	1	256
その他道路	0	0	0
その他	9	0	8
合　計	472	3	464

7 道路形状別発生状況

区　分		件数	死者	傷者
交　差　点		334	1	335
交差点付近		24	0	23
計		358	1	358
単路	トンネル	0	0	0
	橋	0	0	0
	カーブ屈折	7	0	7
	そ の 他	95	2	88
	計	102	2	95
踏　切		0	0	0
一般交通の場所		12	0	11
合　計		472	3	464

8 事故類型別発生状況

区　分			件数	死者	傷者
人対車両	対面通行中		3	0	0
	背面通行中		0	0	0
	横断中	横断歩道	0	0	0
		横断歩道付近	0	0	0
		歩道橋付近	0	0	0
		その他	0	0	0
	その他		4	0	0
	計		7	0	0
車両相互	正面衝突		8	1	7
	追突	進行中	10	1	9
		その他	1	0	2
	出会い頭		267	1	267
	追越追抜時		14	0	14
	すれ違い時		9	0	9
	左折時		48	0	48
	右折時	直進右折	17	0	17
		その他	56	0	56
	その他		34	0	34
	計		464	3	463
車両単独	工作物衝突		0	0	0
	駐車車両（運転者不在）		0	0	0
	路外逸脱	転　落	0	0	0
		その他	0	0	0
	転　倒		1	0	1
	そ の 他		0	0	0
	計		1	0	1
列　車			0	0	0
合　計			472	3	464

9 市町村別発生状況

（2023年01月～2023年12月）

区分 / 市町村名	発生件数				死者				傷者				（うち重傷者）			
	本年	前年	増減	増減率	本年	前年	増減	増減率	本年	前年	増減	増減率	本年	前年	増減	増減率
奈良市	131	128	3	2.3		2	−2	−100.0	128	122	6	4.9	15	20	−5	−25.0
大和高田市	27	36	−9	−25.0		1	−1	−100.0	28	35	−7	−20.0	4	11	−7	−63.6
大和郡山市	39	44	−5	−11.4		1	−1	−100.0	39	43	−4	−9.3	7	6	1	16.7
天理市	31	22	9	40.9			0		31	22	9	40.9	5	6	−1	−16.7
橿原市	89	39	50	128.2			0		89	39	50	128.2	14	11	3	27.3
桜井市	23	12	11	91.7	2		2		21	13	8	61.5	4	2	2	100.0
五條市	2	4	−2	−50.0			0		2	4	−2	−50.0			0	
御所市	7	10	−3	−30.0			0		7	10	−3	−30.0	2	2	0	0.0
生駒市	23	25	−2	−8.0			0		22	24	−2	−8.3	4	2	2	100.0
香芝市	28	32	−4	−12.5	1		1		27	33	−6	−18.2	1	4	−3	−75.0
葛城市	7	13	−6	−46.2			0		7	13	−6	−46.2	1	1	0	0.0
宇陀市	5	1	4	400.0			0		5	1	4	400.0	2		2	
市部計	412	366	46	12.6	3	4	−1	−25.0	406	359	47	13.1	59	65	−6	−9.2
山添村			0				0				0				0	
平群町	1	8	−7	−87.5			0		1	8	−7	−87.5		1	−1	−100.0
三郷町	4	3	1	33.3			0		4	3	1	33.3	2		2	
斑鳩町	10	15	−5	−33.3			0		10	14	−4	−28.6	2	2	0	0.0
安堵町	8	3	5	166.7		1	−1	−100.0	8	2	6	300.0	2	1	1	100.0
川西町	1	3	−2	−66.7			0		1	3	−2	−66.7		2	−2	−100.0
三宅町	1	1	0	0.0			0		1	1	0	0.0	1		1	
田原本町	13	18	−5	−27.8			0		13	18	−5	−27.8	1	1	0	0.0
曽爾村			0				0				0				0	
御杖村			0				0				0				0	
高取町		1	−1	−100.0			0			1	−1	−100.0			0	
明日香村		1	−1	−100.0			0			1	−1	−100.0			0	
上牧町	2	9	−7	−77.8			0		2	9	−7	−77.8		2	−2	−100.0
王寺町	6	8	−2	−25.0			0		5	8	−3	−37.5	2	1	1	100.0
広陵町	10	12	−2	−16.7		1	−1	−100.0	10	11	−1	−9.1	1	2	−1	−50.0
河合町	4	9	−5	−55.6			0		3	9	−6	−66.7	2	1	1	100.0
吉野町			0				0				0				0	
大淀町		1	−1	−100.0			0			1	−1	−100.0			0	
下市町		1	−1	−100.0			0			1	−1	−100.0			0	
黒滝村			0				0				0				0	
天川村			0				0				0				0	
野迫川村			0				0				0				0	
十津川村			0				0				0				0	
下北山村			0				0				0				0	
上北山村			0				0				0				0	
川上村			0				0				0				0	
東吉野村			0				0				0				0	
郡部計	60	93	−33	−35.5	0	2	−2	−100.0	58	90	−32	−35.6	13	13	0	0.0
合計	472	459	13	2.8	3	6	−3	−50.0	464	449	15	3.3	72	78	−6	−7.7

10 警察署別発生状況

NO. 4
(2023年01月～2023年12月)

区分 / 所属	発生件数				死者				傷者				(うち重傷者)			
	本年	前年	増減	増減率	本年	前年	増減	増減率	本年	前年	増減	増減率	本年	前年	増減	増減率
高速隊	0	0	0		0	0	0		0	0	0		0	0	0	
奈良	88	89	−1	−1.1	0	2	−2	−100.0	85	84	1	1.2	10	16	−6	−37.5
奈良西	43	39	4	10.3	0	0	0		43	38	5	13.2	5	4	1	25.0
生駒	23	25	−2	−8.0	0	0	0		22	24	−2	−8.3	4	2	2	100.0
郡山	39	44	−5	−11.4	0	1	−1	−100.0	39	43	−4	−9.3	7	6	1	16.7
西和	35	55	−20	−36.4	0	1	−1	−100.0	33	53	−20	−37.7	10	8	2	25.0
天理	46	44	2	4.5	0	0	0		46	44	2	4.5	7	9	−2	−22.2
桜井	28	13	15	115.4	2	0	2		26	14	12	85.7	6	2	4	200.0
橿原	89	41	48	117.1	0	0	0		89	41	48	117.1	14	11	3	27.3
高田	41	59	−18	−30.5	0	1	−1	−100.0	42	58	−16	−27.6	7	14	−7	−50.0
香芝	38	44	−6	−13.6	1	1	0	0.0	37	44	−7	−15.9	2	6	−4	−66.7
五條	2	4	−2	−50.0	0	0	0		2	4	−2	−50.0	0	0	0	
吉野	0	2	−2	−100.0	0	0	0		0	2	−2	−100.0	0	0	0	
合計	472	459	13	2.8	3	6	−3	−50.0	464	449	15	3.3	72	78	−6	−7.7

第　10

原動機付自転車の交通事故

事故件数	349
死者数	2
負傷者数	288

過去10年間の一般原動機付自転車の交通事故推移

年　　別	件　　数	死　　者	負　傷　者
平成　２６　年	1,033	4	948
平成　２７　年	809	4	735
平成　２８　年	665	8	608
平成　２９　年	646	1	595
平成　３０　年	524	10	470
令和　元　年	454	5	411
令和　２　年	418	4	378
令和　３　年	371	4	328
令和　４　年	310	0	274
令和　５　年	349	2	288

原動機付自転車の交通事故発生状況

NO. 1～4

1　発生状況

（2023年01月～2023年12月）

区分 / 年別		発生件数	死者	負傷者 重傷	負傷者 軽傷	負傷者 計
本年		349	2	72	216	288
前年同期		310	0	57	217	274
前年比	増減	39	2	15	−1	14
	%	12.6		26.3	−0.5	5.1

（注）件数は、第1・第2当事者となった件数
　　死傷者は（3）の死傷者数

2　月別発生件数と全死傷者

月別		1	2	3	4	5	6	7	8	9	10	11	12	計
本年	件数	28	26	24	38	33	25	22	35	27	30	24	37	349
	死者	0	0	0	0	0	0	0	1	1	0	0	0	2
	傷者	29	27	25	40	34	28	24	37	28	34	24	39	369
前年	件数	20	24	34	20	33	21	23	13	25	35	33	29	310
	死者	0	0	0	0	0	0	0	0	0	0	0	0	0
	傷者	21	26	35	21	33	24	24	15	25	39	34	31	328

（注）件数・死傷者は第1・第2当事者のみの数（第3当事者以下は含まれていない）

3　原付車のみの死傷者

月別		1	2	3	4	5	6	7	8	9	10	11	12	計
本年	死者	0	0	0	0	0	0	0	1	1	0	0	0	2
	傷者	22	18	20	31	28	24	17	29	23	28	21	27	288
前年	死者	0	0	0	0	0	0	0	0	0	0	0	0	0
	傷者	18	22	26	18	27	19	18	12	25	32	29	28	274

4 時間別発生状況

区　分	件数	死者	傷者
0～2	3	0	2
2～4	4	0	4
4～6	8	0	7
6～8	25	0	22
8～10	54	0	46
10～12	42	0	38
12～14	47	0	41
14～16	44	1	36
16～18	40	1	33
18～20	46	0	36
20～22	26	0	20
22～24	10	0	3
合　計	349	2	288

5 曜日別発生状況

区　分	件数	死者	傷者
日曜日	36	0	29
月曜日	44	0	40
火曜日	58	0	46
水曜日	57	0	45
木曜日	58	2	48
金曜日	52	0	44
土曜日	44	0	36
合　計	349	2	288

6 道路別発生状況

区　分	件数	死者	傷者
高速自動車道	0	0	0
専用自動車道	0	0	0
一般国道	67	1	49
主要県道	36	0	33
その他県道	45	0	40
市町村道	189	1	156
その他道路	0	0	0
その他	12	0	10
合　計	349	2	288

7 道路形状別発生状況

区　分		件数	死者	傷者
交　差　点		216	1	185
交差点付近		33	1	21
計		249	2	206
単路	トンネル	0	0	0
	橋	0	0	0
	カーブ屈折	14	0	12
	そ の 他	72	0	58
	計	86	0	70
踏　切		2	0	2
一般交通の場所		12	0	10
合　計		349	2	288

8 事故類型別発生状況

区　分			件数	死者	傷者
人対車両	対面通行中		2	0	0
	背面通行中		5	0	0
	横断中	横断歩道	6	0	0
		横断歩道付近	1	0	0
		歩道橋付近	0	0	0
		その他	8	0	0
	その他		3	0	0
	計		25	0	0
車両相互	正面衝突		9	0	7
	追突	進行中	8	0	6
		その他	28	0	14
	出会い頭		159	1	147
	追越追抜時		11	0	9
	すれ違い時		4	0	4
	左折時		10	0	10
	右折時	直進右折	48	0	48
		その他	13	0	11
	その他		32	0	31
	計		322	1	287
車両単独	工作物衝突		0	0	0
	駐車車両（運転者不在）		0	0	0
	路外逸脱	転　落	1	1	0
		その他	0	0	0
	転　倒		1	0	1
	そ の 他		0	0	0
	計		2	1	1
列　車			0	0	0
合　計			349	2	288

9 市町村別発生状況

（2023年01月～2023年12月）

区分 / 市町村名	発生件数				死者				傷者				（うち重傷者）			
	本年	前年	増減	増減率	本年	前年	増減	増減率	本年	前年	増減	増減率	本年	前年	増減	増減率
奈良市	74	75	−1	−1.3	1		1		59	63	−4	−6.3	17	17	0	0.0
大和高田市	40	24	16	66.7			0		31	21	10	47.6	7	3	4	133.3
大和郡山市	38	26	12	46.2			0		30	22	8	36.4	9	4	5	125.0
天理市	26	9	17	188.9			0		21	8	13	162.5	5	2	3	150.0
橿原市	47	34	13	38.2			0		44	30	14	46.7	12	4	8	200.0
桜井市	9	19	−10	−52.6			0		7	18	−11	−61.1	3	7	−4	−57.1
五條市	1	1	0	0.0			0		1	1	0	0.0			0	
御所市	4	6	−2	−33.3			0		3	5	−2	−40.0		2	−2	−100.0
生駒市	25	24	1	4.2			0		18	22	−4	−18.2	6	4	2	50.0
香芝市	18	20	−2	−10.0			0		15	20	−5	−25.0	3	4	−1	−25.0
葛城市	14	8	6	75.0			0		14	9	5	55.6			0	
宇陀市	3	1	2	200.0			0		3	1	2	200.0	2		2	
市部計	299	247	52	21.1	1		1		246	220	26	11.8	64	47	17	36.2
山添村	1		1				0		1		1		1		1	
平群町	6	2	4	200.0	1		1		4	2	2	100.0	1		1	
三郷町	3	10	−7	−70.0			0		3	9	−6	−66.7		2	−2	−100.0
斑鳩町	4	7	−3	−42.9			0		4	7	−3	−42.9	1	1	0	0.0
安堵町	1	1	0	0.0			0		1	1	0	0.0		1	−1	−100.0
川西町	3		3				0		2		2		1		1	
三宅町		1	−1	−100.0			0			1	−1	−100.0		1	−1	−100.0
田原本町	5	8	−3	−37.5			0		5	7	−2	−28.6		1	−1	−100.0
曽爾村			0				0				0				0	
御杖村			0				0				0				0	
高取町			0				0				0				0	
明日香村		2	−2	−100.0			0			1	−1	−100.0			0	
上牧町	8	7	1	14.3			0		7	6	1	16.7	1		1	
王寺町	6	6	0	0.0			0		4	2	2	100.0			0	
広陵町	8	10	−2	−20.0			0		6	9	−3	−33.3	2	2	0	0.0
河合町	4	6	−2	−33.3			0		4	6	−2	−33.3	1	2	−1	−50.0
吉野町	1		1				0		1		1				0	
大淀町		3	−3	−100.0			0			3	−3	−100.0			0	
下市町			0				0				0				0	
黒滝村			0				0				0				0	
天川村			0				0				0				0	
野迫川村			0				0				0				0	
十津川村			0				0				0				0	
下北山村			0				0				0				0	
上北山村			0				0				0				0	
川上村			0				0				0				0	
東吉野村			0				0				0				0	
郡部計	50	63	−13	−20.6	1	0	1		42	54	−12	−22.2	8	10	−2	−20.0
合計	349	310	39	12.6	2	0	2		288	274	14	5.1	72	57	15	26.3

10 警察署別発生状況

NO. 4
（2023年01月～2023年12月）

区分 / 所属	発生件数				死者				傷者				（うち重傷者）			
	本年	前年	増減	増減率	本年	前年	増減	増減率	本年	前年	増減	増減率	本年	前年	増減	増減率
高速隊	1	2	−1	−50.0	0	0	0		1	2	−1	−50.0	0	0	0	
奈良	44	45	−1	−2.2	0	0	0		35	39	−4	−10.3	8	10	−2	−20.0
奈良西	30	29	1	3.4	1	0	1		24	23	1	4.3	9	6	3	50.0
生駒	25	24	1	4.2	0	0	0		18	22	−4	−18.2	6	4	2	50.0
郡山	38	26	12	46.2	0	0	0		30	22	8	36.4	9	4	5	125.0
西和	32	39	−7	−17.9	1	0	1		27	33	−6	−18.2	4	6	−2	−33.3
天理	35	17	18	105.9	0	0	0		29	15	14	93.3	7	5	2	40.0
桜井	12	20	−8	−40.0	0	0	0		10	19	−9	−47.4	5	7	−2	−28.6
橿原	47	36	11	30.6	0	0	0		44	31	13	41.9	12	4	8	200.0
高田	57	38	19	50.0	0	0	0		47	35	12	34.3	7	5	2	40.0
香芝	26	30	−4	−13.3	0	0	0		21	29	−8	−27.6	5	6	−1	−16.7
五條	1	1	0	0.0	0	0	0		1	1	0	0.0	0	0	0	
吉野	1	3	−2	−66.7	0	0	0		1	3	−2	−66.7	0	0	0	
合計	349	310	39	12.6	2	0	2		288	274	14	5.1	72	57	15	26.3

第　11

二輪車の交通事故
（原動機付自転車を含む）

事故件数	563
死者数	3
負傷者数	500

過去10年間の二輪車（原動機付自転車を含む）の交通事故推移

年　　別	件　　数	死　　者	負　傷　者
平成　２６　年	1,450	11	1,362
平成　２７　年	1,140	8	1,040
平成　２８　年	967	13	904
平成　２９　年	943	7	873
平成　３０　年	801	14	732
令和　元　年	706	10	649
令和　２　年	643	8	590
令和　３　年	618	10	560
令和　４　年	536	4	479
令和　５　年	563	3	500

二輪車（原付を含む）の交通事故発生状況

NO. 1～4

1　発生状況・前年対比

（2023年01月～2023年12月）

区分 / 年別		発生件数	死者	負傷者 重傷	負傷者 軽傷	負傷者 計
本年		563	3	126	374	500
前年同期		536	4	105	374	479
前年比	増減	27	−1	21	0	21
	%	5.0	−25.0	20.0	0.0	4.4

（注）件数は、第1・第2当事者となった件数
死傷者は、3 の死傷者数

2　月別発生件数と全死傷者

月別		1	2	3	4	5	6	7	8	9	10	11	12	計
本年	件数	39	36	48	53	60	43	38	48	40	54	47	57	563
	死者	0	0	0	0	0	0	0	1	2	0	0	0	3
	傷者	40	38	54	55	62	46	41	52	41	63	50	61	603
前年	件数	36	44	52	34	46	43	44	31	39	52	59	56	536
	死者	0	0	1	0	1	0	0	3	0	0	0	0	5
	傷者	37	46	54	35	46	47	45	33	39	57	62	58	559

（注）件数・死傷者は第1・第2当事者のみの数（第3当事者以下は含まれていない）

3　二輪車のみの死傷者

月別		1	2	3	4	5	6	7	8	9	10	11	12	計
本年	死者	0	0	0	0	0	0	0	1	2	0	0	0	3
	傷者	33	27	44	47	54	40	33	45	36	53	41	47	500
前年	死者	0	0	1	0	1	0	0	2	0	0	0	0	4
	傷者	34	40	39	30	39	40	41	26	38	49	53	50	479

4 時間別発生状況

区　分	件数	死者	傷者
0～2	5	0	7
2～4	4	0	5
4～6	11	0	10
6～8	46	0	42
8～10	86	1	77
10～12	77	0	77
12～14	77	0	69
14～16	67	1	58
16～18	68	1	58
18～20	74	0	62
20～22	34	0	28
22～24	14	0	7
合　計	563	3	500

5 曜日別発生状況

区　分	件数	死者	傷者
日曜日	68	0	64
月曜日	68	0	63
火曜日	88	0	80
水曜日	88	0	74
木曜日	90	2	81
金曜日	90	0	79
土曜日	71	1	59
合　計	563	3	500

6 道路別発生状況

区　分	件数	死者	傷者
高速自動車道	1	0	1
専用自動車道	2	0	2
一般国道	123	2	109
主要県道	64	0	58
その他県道	76	0	69
市町村道	278	1	244
その他道路	0	0	0
その他	19	0	17
合　計	563	3	500

7 道路形状別発生状況

区　分		件数	死者	傷者
交　差　点		337	1	310
交差点付近		54	1	41
計		391	2	351
単路	トンネル	0	0	0
	橋	0	0	0
	カーブ屈折	25	0	22
	そ の 他	126	1	108
	計	151	1	130
踏　切		2	0	2
一般交通の場所		19	0	17
合　計		563	3	500

8 事故類型別発生状況

区　分			件数	死者	傷者
人対車両	対面通行中		3	0	0
	背面通行中		6	0	0
	横断中	横断歩道	7	0	0
		横断歩道付近	1	0	0
		歩道橋付近	1	0	0
		その他	8	0	0
	その他		4	0	0
	計		30	0	0
車両相互	正面衝突		12	0	10
	追突	進行中	10	0	8
		その他	52	0	37
	出会い頭		227	1	219
	追越追抜時		16	0	16
	すれ違い時		7	0	7
	左折時		25	0	25
	右折時	直進右折	90	0	91
		その他	26	0	23
	その他		64	0	63
	計		529	1	499
車両単独	工作物衝突		0	0	0
	駐車車両（運転者不在）		0	0	0
	路外逸脱	転　落	1	1	0
		その他	1	1	0
	転　倒		2	0	1
	そ の 他		0	0	0
	計		4	2	1
列　車			0	0	0
合　計			563	3	500

9 市町村別発生状況

（2023年01月～2023年12月）

区分 / 市町村名	発生件数				死者				傷者				（うち重傷者）			
	本年	前年	増減	増減率	本年	前年	増減	増減率	本年	前年	増減	増減率	本年	前年	増減	増減率
奈良市	129	129	0	0.0	1	2	−1	−50.0	114	114	0	0.0	32	24	8	33.3
大和高田市	50	29	21	72.4			0		41	26	15	57.7	8	5	3	60.0
大和郡山市	58	57	1	1.8			0		51	50	1	2.0	14	11	3	27.3
天理市	42	17	25	147.1			0		38	14	24	171.4	7	3	4	133.3
橿原市	64	48	16	33.3			0		60	42	18	42.9	17	6	11	183.3
桜井市	18	27	−9	−33.3			0		17	26	−9	−34.6	5	8	−3	−37.5
五條市	8	4	4	100.0			0		8	3	5	166.7	2	1	1	100.0
御所市	7	12	−5	−41.7	1		1		5	10	−5	−50.0	1	4	−3	−75.0
生駒市	47	45	2	4.4			0		39	39	0	0.0	10	7	3	42.9
香芝市	26	33	−7	−21.2			0		22	30	−8	−26.7	5	6	−1	−16.7
葛城市	19	12	7	58.3			0		20	14	6	42.9	2		2	
宇陀市	5	4	1	25.0			0		5	4	1	25.0	3	2	1	50.0
市部計	473	417	56	13.4	2	2	0	0.0	420	372	48	12.9	106	77	29	37.7
山添村	1		1				0		1		1		1		1	
平群町	9	7	2	28.6	1		1		7	6	1	16.7	2	2	0	0.0
三郷町	5	12	−7	−58.3			0		5	11	−6	−54.5	1	2	−1	−50.0
斑鳩町	10	8	2	25.0			0		9	8	1	12.5	1	1	0	0.0
安堵町	2	3	−1	−33.3			0		2	3	−1	−33.3	1	1	0	0.0
川西町	3	2	1	50.0			0		2	2	0	0.0	1	1	0	0.0
三宅町	1	1	0	0.0			0		1	1	0	0.0	1	1	0	0.0
田原本町	10	16	−6	−37.5			0		10	15	−5	−33.3	1	3	−2	−66.7
曽爾村	1		1				0		1		1				0	
御杖村			0				0				0				0	
高取町		1	−1	−100.0			0			1	−1	−100.0		1	−1	−100.0
明日香村	1	4	−3	−75.0			0		1	3	−2	−66.7			0	
上牧町	12	12	0	0.0			0		11	12	−1	−8.3	3	1	2	200.0
王寺町	8	11	−3	−27.3			0		6	6	0	0.0	1		1	
広陵町	10	18	−8	−44.4		1	−1	−100.0	8	16	−8	−50.0	2	6	−4	−66.7
河合町	9	10	−1	−10.0			0		8	10	−2	−20.0	2	2	0	0.0
吉野町	1	3	−2	−66.7			0		1	3	−2	−66.7		2	−2	−100.0
大淀町	2	6	−4	−66.7			0		2	6	−4	−66.7	1	3	−2	−66.7
下市町			0				0				0				0	
黒滝村			0				0				0				0	
天川村		1	−1	−100.0			0			1	−1	−100.0		1	−1	−100.0
野迫川村			0				0				0				0	
十津川村	1	3	−2	−66.7		1	−1	−100.0	1	2	−1	−50.0			0	
下北山村	1		1				0		1		1		1		1	
上北山村	2	1	1	100.0			0		2	1	1	100.0	1	1	0	0.0
川上村	1		1				0		1		1				0	
東吉野村			0				0				0				0	
郡部計	90	119	−29	−24.4	1	2	−1	−50.0	80	107	−27	−25.2	20	28	−8	−28.6
合計	563	536	27	5.0	3	4	−1	−25.0	500	479	21	4.4	126	105	21	20.0

10 警察署別発生状況

NO. 4
（2023年01月～2023年12月）

区分 / 所属	発生件数				死者				傷者				（うち重傷者）			
	本年	前年	増減	増減率	本年	前年	増減	増減率	本年	前年	増減	増減率	本年	前年	増減	増減率
高速隊	4	9	−5	−55.6	0	1	−1	−100.0	4	8	−4	−50.0	1	3	−2	−66.7
奈良	79	83	−4	−4.8	0	1	−1	−100.0	68	74	−6	−8.1	18	16	2	12.5
奈良西	45	42	3	7.1	1	0	1		40	37	3	8.1	13	7	6	85.7
生駒	47	44	3	6.8	0	0	0		39	38	1	2.6	10	6	4	66.7
郡山	57	57	0	0.0	0	0	0		50	50	0	0.0	14	11	3	27.3
西和	55	62	−7	−11.3	1	0	1		48	55	−7	−12.7	11	9	2	22.2
天理	60	35	25	71.4	0	0	0		56	31	25	80.6	11	8	3	37.5
桜井	24	31	−7	−22.6	0	0	0		23	30	−7	−23.3	8	10	−2	−20.0
橿原	65	53	12	22.6	0	0	0		61	46	15	32.6	17	7	10	142.9
高田	75	51	24	47.1	1	0	1		65	48	17	35.4	11	8	3	37.5
香芝	36	51	−15	−29.4	0	1	−1	−100.0	30	46	−16	−34.8	7	12	−5	−41.7
五條	9	7	2	28.6	0	1	−1	−100.0	9	5	4	80.0	2	1	1	100.0
吉野	7	11	−4	−36.4	0	0	0		7	11	−4	−36.4	3	7	−4	−57.1
合計	563	536	27	5.0	3	4	−1	−25.0	500	479	21	4.4	126	105	21	20.0

第　12

飲酒運転の交通事故

事　故　件　数	2　4
死　　者　　数	1
負　傷　者　数	3　2

過去１０年間の飲酒運転の交通事故推移

年　　別	件　　数	死　　者	負　傷　者
平成　２６　年	71	6	93
平成　２７　年	51	4	72
平成　２８　年	46	5	57
平成　２９　年	41	2	51
平成　３０　年	57	3	79
令和　元　年	47	7	60
令和　２　年	31	4	34
令和　３　年	33	7	39
令和　４　年	34	2	37
令和　５　年	24	1	32

飲酒運転の交通事故発生状況　　NO. 1～5

1　発生状況・前年対比　　（2023年01月～2023年12月）

区分 / 年別		発生件数	死者	負傷者 重傷	負傷者 軽傷	負傷者 計
本年		24	1	5	27	32
前年同期		34	2	7	30	37
前年比	増減	−10	−1	−2	−3	−5
	%	−29.4	−50.0	−28.6	−10.0	−13.5

（注）件数は、第1・第2当事者となった件数

2　月別発生件数と全死傷者

月別		1	2	3	4	5	6	7	8	9	10	11	12	計
本年	件数	1	2	0	1	3	2	1	3	4	2	2	3	24
	死者	0	0	0	0	0	0	0	0	0	1	0	0	1
	傷者	1	2	0	2	3	3	1	3	4	6	3	4	32
前年	件数	3	4	1	1	1	2	3	5	4	5	3	2	34
	死者	0	0	0	0	0	0	0	0	1	0	1	0	2
	傷者	3	4	1	1	1	2	3	10	3	5	2	2	37

（注）件数・死傷者は第1・第2当事者のみの数（第3当事者以下は含まれていない）

3　曜日別・時間別発生状況

曜日別 \ 時間別	0～2	2～4	4～6	6～8	8～10	10～12	12～14	14～16	16～18	18～20	20～22	22～24	計
日	0	0	2	0	1	0	1	0	0	0	1	1	6
月	0	0	0	0	0	2	0	0	0	0	1	0	3
火	0	0	0	1	1	0	0	1	0	0	0	1	4
水	0	0	0	0	0	0	0	0	2	0	0	0	2
木	1	0	0	0	0	0	0	0	0	1	0	2	4
金	0	0	1	0	0	0	0	0	0	1	0	1	3
土	0	0	0	0	0	0	0	0	1	0	0	1	2
計	1	0	3	1	2	2	1	1	3	2	2	6	24

4 時間別発生状況

区　分	件数	死者	傷者
0～2	1	0	1
2～4	0	0	0
4～6	3	0	4
6～8	1	0	1
8～10	2	0	3
10～12	2	0	2
12～14	1	0	1
14～16	1	0	1
16～18	3	1	3
18～20	2	0	2
20～22	2	0	2
22～24	6	0	12
合　計	24	1	32

5 曜日別発生状況

区　分	件数	死者	傷者
日曜日	6	0	11
月曜日	3	0	3
火曜日	4	0	5
水曜日	2	1	1
木曜日	4	0	4
金曜日	3	0	4
土曜日	2	0	4
合　計	24	1	32

6 道路別発生状況

区　分	件数	死者	傷者
高速自動車道	0	0	0
専用自動車道	0	0	0
一般国道	11	0	18
主要県道	3	0	4
その他県道	5	0	6
市町村道	5	1	4
その他道路	0	0	0
その他	0	0	0
合　計	24	1	32

7 道路形状別発生状況

区　分		件数	死者	傷者
交　差　点		8	0	8
交差点付近		6	0	8
計		14	0	16
単路	トンネル	0	0	0
	橋	0	0	0
	カーブ屈折	1	0	1
	そ の 他	9	1	15
	計	10	1	16
踏　切		0	0	0
一般交通の場所		0	0	0
合　計		24	1	32

8 事故類型別発生状況

区　分			件数	死者	傷者
人対車両	対面通行中		1	0	1
	背面通行中		0	0	0
	横断中	横断歩道	0	0	0
		横断歩道付近	0	0	0
		歩道橋付近	0	0	0
		その他	1	1	0
	その他		2	0	2
	計		4	1	3
車両相互	正面衝突		2	0	2
	追突	進行中	1	0	6
		その他	7	0	10
	出会い頭		5	0	5
	追越追抜時		0	0	0
	すれ違い時		2	0	3
	左折時		0	0	0
	右折時	直進右折	1	0	1
		その他	1	0	1
	その他		1	0	1
	計		20	0	29
車両単独	工作物衝突		0	0	0
	駐車車両（運転者不在）		0	0	0
	路外逸脱	転　落	0	0	0
		その他	0	0	0
	転　倒		0	0	0
	そ の 他		0	0	0
	計		0	0	0
列　車			0	0	0
合　計			24	1	32

9 市町村別発生状況

（2023年01月～2023年12月）

区分 / 市町村名	発生件数				死者				傷者				（うち重傷者）			
	本年	前年	増減	増減率	本年	前年	増減	増減率	本年	前年	増減	増減率	本年	前年	増減	増減率
奈良市	4	3	1	33.3			0		5	4	1	25.0	2	2	0	0.0
大和高田市		2	−2	−100.0			0			2	−2	−100.0		1	−1	−100.0
大和郡山市	2	4	−2	−50.0		1	−1	−100.0	2	3	−1	−33.3			0	
天理市	2	1	1	100.0			0		2	1	1	100.0			0	
橿原市	3	7	−4	−57.1			0		3	8	−5	−62.5		1	−1	−100.0
桜井市	2	6	−4	−66.7			0		3	7	−4	−57.1		1	−1	−100.0
五條市	1		1				0		1		1		1		1	
御所市			0				0				0				0	
生駒市		1	−1	−100.0			0			1	−1	−100.0		1	−1	−100.0
香芝市	2	3	−1	−33.3			0		2	3	−1	−33.3			0	
葛城市	2		2				0		7		7		2		2	
宇陀市	1		1				0		1		1				0	
市部計	19	27	−8	−29.6		1	−1	−100.0	26	29	−3	−10.3	5	6	−1	−16.7
山添村		1	−1	−100.0			0			3	−3	−100.0			0	
平群町		1	−1	−100.0			0			1	−1	−100.0			0	
三郷町			0				0				0				0	
斑鳩町	1		1				0		1		1				0	
安堵町			0				0				0				0	
川西町			0				0				0				0	
三宅町	1		1				0		1		1				0	
田原本町	2		2				0		4		4				0	
曽爾村		1	−1	−100.0		1	−1	−100.0			0				0	
御杖村			0				0				0				0	
高取町		1	−1	−100.0			0			1	−1	−100.0		1	−1	−100.0
明日香村			0				0				0				0	
上牧町	1	1	0	0.0	1		1			1	−1	−100.0			0	
王寺町			0				0				0				0	
広陵町		1	−1	−100.0			0			1	−1	−100.0			0	
河合町			0				0				0				0	
吉野町			0				0				0				0	
大淀町			0				0				0				0	
下市町		1	−1	−100.0			0			1	−1	−100.0			0	
黒滝村			0				0				0				0	
天川村			0				0				0				0	
野迫川村			0				0				0				0	
十津川村			0				0				0				0	
下北山村			0				0				0				0	
上北山村			0				0				0				0	
川上村			0				0				0				0	
東吉野村			0				0				0				0	
郡部計	5	7	−2	−28.6	1	1	0	0.0	6	8	−2	−25.0	0	1	−1	−100.0
合計	24	34	−10	−29.4	1	2	−1	−50.0	32	37	−5	−13.5	5	7	−2	−28.6

10 飲酒先事故発生地別状況

NO. 4－1

(1)第一当事者

(2023年01月～2023年12月)

飲酒＼発生地	奈良市	大和高田市	大和郡山市	天理市	橿原市	桜井市	五條市	御所市	生駒市	香芝市	葛城市	宇陀市	山添村	平群町	三郷町	斑鳩町	安堵町	川西町	三宅町	田原本町	曽爾村	御杖村	高取町
合計	4	0	3	2	5	4	1	0	0	0	0	1	0	0	0	0	0	0	0	0	0	0	0
奈良市	4																						
大和高田市																							
大和郡山市			2																				
天理市				1	1																		
橿原市					3																		
桜井市						2																	
五條市																							
御所市																							
生駒市																							
香芝市						1																	
葛城市						1	1																
宇陀市												1											
山添村																							
平群町																							
三郷町																							
斑鳩町				1																			
安堵町																							
川西町																							
三宅町																							
田原本町			1		1																		
曽爾村																							
御杖村																							
高取町																							
明日香村																							
上牧町																							
王寺町																							
広陵町																							
河合町																							
吉野町																							
大淀町																							
下市町																							
黒滝村																							
天川村																							
野迫川村																							
十津川村																							
下北山村																							
上北山村																							
川上村																							
東吉野村																							

（1）第一当事者　　（2023年01月～2023年12月）

飲酒＼発生地	明日香村	上牧町	王寺町	広陵町	河合町	吉野町	大淀町	下市町	黒滝村	天川村	野迫川村	十津川村	下北山村	上北山村	川上村	東吉野村	その他県内	県内計	三重県	京都府	大阪府	和歌山県	その他県外	県外計	不明	合計
合計	0	1	0	0	0	0	0	0	0	0	0	0	0	0	0	1	0	22	0	0	1	0	0	1	0	23
奈良市																		4						0		4
大和高田市																								0		0
大和郡山市																		2						0		2
天理市																		2						0		2
橿原市																		3						0		3
桜井市																		2						0		2
五條市																1		1						0		1
御所市																								0		0
生駒市																								0		0
香芝市																		1			1			1		2
葛城市																		2						0		2
宇陀市																		1						0		1
山添村																								0		0
平群町																								0		0
三郷町																								0		0
斑鳩町																		1						0		1
安堵町																								0		0
川西町																								0		0
三宅町																								0		0
田原本町																		2						0		2
曽爾村																								0		0
御杖村																								0		0
高取町																								0		0
明日香村																								0		0
上牧町		1																1						0		1
王寺町																								0		0
広陵町																								0		0
河合町																								0		0
吉野町																								0		0
大淀町																								0		0
下市町																								0		0
黒滝村																								0		0
天川村																								0		0
野迫川村																								0		0
十津川村																								0		0
下北山村																								0		0
上北山村																								0		0
川上村																								0		0
東吉野村																								0		0

(2)第二当事者　　(2023年01月～2023年12月)

飲酒＼発生地	奈良市	大和高田市	大和郡山市	天理市	橿原市	桜井市	五條市	御所市	生駒市	香芝市	葛城市	宇陀市	山添村	平群町	三郷町	斑鳩町	安堵町	川西町	三宅町	田原本町	曽爾村	御杖村	高取町
合計	0	0	0	0	0	0	0	0	0	0	0	0	0	0	0	0	0	0	1	0	0	0	0
奈良市																							
大和高田市																							
大和郡山市																							
天理市																							
橿原市																							
桜井市																							
五條市																							
御所市																							
生駒市																							
香芝市																							
葛城市																							
宇陀市																							
山添村																							
平群町																							
三郷町																							
斑鳩町																							
安堵町																							
川西町																							
三宅町																			1				
田原本町																							
曽爾村																							
御杖村																							
高取町																							
明日香村																							
上牧町																							
王寺町																							
広陵町																							
河合町																							
吉野町																							
大淀町																							
下市町																							
黒滝村																							
天川村																							
野迫川村																							
十津川村																							
下北山村																							
上北山村																							
川上村																							
東吉野村																							

(2)第二当事者　　(2023年01月～2023年12月)

飲酒＼発生地	明日香村	上牧町	王寺町	広陵町	河合町	吉野町	大淀町	下市町	黒滝村	天川村	野迫川村	十津川村	下北山村	上北山村	川上村	東吉野村	その他県内	県内計	三重県	京都府	大阪府	和歌山県	その他県外	県外計	不明	合計
合計	0	0	0	0	0	0	0	0	0	0	0	0	0	0	0	0	0	1	0	0	0	0	0	0	0	1
奈良市																								0		0
大和高田市																								0		0
大和郡山市																								0		0
天理市																								0		0
橿原市																								0		0
桜井市																								0		0
五條市																								0		0
御所市																								0		0
生駒市																								0		0
香芝市																								0		0
葛城市																								0		0
宇陀市																								0		0
山添村																								0		0
平群町																								0		0
三郷町																								0		0
斑鳩町																								0		0
安堵町																								0		0
川西町																								0		0
三宅町																		1						0		1
田原本町																								0		0
曽爾村																								0		0
御杖村																								0		0
高取町																								0		0
明日香村																								0		0
上牧町																								0		0
王寺町																								0		0
広陵町																								0		0
河合町																								0		0
吉野町																								0		0
大淀町																								0		0
下市町																								0		0
黒滝村																								0		0
天川村																								0		0
野迫川村																								0		0
十津川村																								0		0
下北山村																								0		0
上北山村																								0		0
川上村																								0		0
東吉野村																								0		0

11　警察署別発生状況

NO. 5
（2023年01月～2023年12月）

区分 / 所属	発生件数				死者				傷者				（うち重傷者）			
	本年	前年	増減	増減率	本年	前年	増減	増減率	本年	前年	増減	増減率	本年	前年	増減	増減率
高速隊	1	1	0	0.0	0	0	0		6	3	3	100.0	2	0	2	
奈良	4	1	3	300.0	0	0	0		5	1	4	400.0	2	0	2	
奈良西	0	2	−2	−100.0	0	0	0		0	3	−3	−100.0	0	2	−2	−100.0
生駒	0	1	−1	−100.0	0	0	0		0	1	−1	−100.0	0	1	−1	−100.0
郡山	2	4	−2	−50.0	0	1	−1	−100.0	2	3	−1	−33.3	0	0	0	
西和	2	2	0	0.0	1	0	1		1	2	−1	−50.0	0	0	0	
天理	5	1	4	400.0	0	0	0		7	1	6	600.0	0	0	0	
桜井	3	7	−4	−57.1	0	1	−1	−100.0	4	7	−3	−42.9	0	1	−1	−100.0
橿原	3	8	−5	−62.5	0	0	0		3	9	−6	−66.7	0	2	−2	−100.0
高田	1	2	−1	−50.0	0	0	0		1	2	−1	−50.0	0	1	−1	−100.0
香芝	2	4	−2	−50.0	0	0	0		2	4	−2	−50.0	0	0	0	
五條	1	0	1		0	0	0		1	0	1		1	0	1	
吉野	0	1	−1	−100.0	0	0	0		0	1	−1	−100.0	0	0	0	
合計	24	34	−10	−29.4	1	2	−1	−50.0	32	37	−5	−13.5	5	7	−2	−28.6

第　13

携帯電話使用による交通事故

携帯電話使用（歩行者）の交通事故発生状況

事故件数	13
死者数	0
負傷者数	13

携帯電話使用（歩行者を除く）の交通事故発生状況

事故件数	16
死者数	0
負傷者数	2

過去10年間の携帯電話使用による交通事故推移

年　　別	件　　数	死　　者	負　傷　者
平成　２６　年	18	0	0
平成　２７　年	23	0	4
平成　２８　年	28	1	5
平成　２９　年	19	0	1
平成　３０　年	24	0	10
令和　元　年	29	0	8
令和　２　年	11	0	5
令和　３　年	25	0	13
令和　４　年	29	0	13
令和　５　年	29	0	15

1　携帯電話の使用状況(歩行者)

NO. 1～5

(2023年01月～2023年12月)

(1)　使用状況

使用別 / 当事者	携帯電話					
	事故要因あり				使用なし	調査不能
	通話目的使用	画像目的使用	ハンズフリー使用	その他動作		
第一当					5	1
第二当	4	8		1	335	2
合　計	4	8	0	1	340	3

(2)発生状況・前年対比

区分 / 年別		発生件数	死者	負傷者		
				重傷	軽傷	計
本　年		13		2	11	13
前年同期		11		1	10	11
前年比	増　減	2		1	1	2
	%	18.2		100.0	10.0	18.2

(注)件数は、第1・第2当事者となった件数
死傷者は(4)の死傷者数

(3)月別発生件数と全死傷者

月別		1	2	3	4	5	6	7	8	9	10	11	12	計
本　年	件数	2	1	2				2		1	2	1	2	13
	死者													0
	傷者	2	1	2				2		1	2	1	2	13
前　年	件数	1		1	2	1	2	1			1		2	11
	死者													0
	傷者	1		1	2	1	2	1			1		2	11

(4)携帯電話のみの死傷者

月別		1	2	3	4	5	6	7	8	9	10	11	12	計
本　年	死者													0
	傷者	2	1	2				2		1	2	1	2	13
前　年	死者													0
	傷者	1		1	2	1	2	1			1		2	11

（2023年01月～2023年12月）

（5）時間別発生状況

区　分	件数	死者	傷者
0～2			
2～4			
4～6			
6～8			
8～10			
10～12	1		1
12～14	1		1
14～16			
16～18	5		5
18～20	3		3
20～22	2		2
22～24	1		1
合　計	13	0	13

（6）曜日別発生状況

区　分	件数	死者	傷者
日曜日	2		2
月曜日	2		2
火曜日	1		1
水曜日	3		3
木曜日	1		1
金曜日	2		2
土曜日	2		2
合　計	13	0	13

（7）道路別発生状況

区　分	件数	死者	傷者
高速自動車道			
専用自動車道			
一般国道	4		4
主要県道			
その他県道	1		1
市町村道	6		6
その他道路			
その他	2		2
合　計	13	0	13

（8）道路形状別発生状況

区　分		件数	死者	傷者
交　差　点		5		5
交差点付近		2		2
計		7	0	7
単路	トンネル			
	橋			
	カーブ屈折			
	そ の 他	4		4
	計	4	0	4
踏　切				
一般交通の場所		2		2
合　計		13	0	13

（9）事故類型別発生状況

区　分			件数	死者	傷 者
人対車両	対面通行中		1		1
	背面通行中		3		3
	横断中	横断歩道	5		5
		横断歩道付近			
		横断歩道橋付近			
		その他	1		1
	その他		3		3
	計		13	0	13
車両相互	正面衝突				
	追突	進行中			
		その他			
	出会い頭				
	追越追抜時				
	すれ違い時				
	左折時				
	右折時	直進右折			
		その他			
	その他				
	計		0	0	0
車両単独	工作物衝突				
	駐車車両（運転者不在）				
	路外逸脱	転　落			
		その他			
	転　倒				
	そ の 他				
	計		0	0	0
列　車					
合　計			13	0	13

(10)車種別・当事者・死傷者別発生状況

(2023年01月～2023年12月)

区分 / 車種		当事者			死傷者		
		第一当事者	第二当事者	計	死者	傷者	計
乗用車	大型車			0			0
	中型車			0			0
	準中型			0			0
	普通車			0			0
	軽自動車			0			0
	ミニカー			0			0
	同乗者						0
	小計	0	0	0	0	0	0
貨物車	大型車			0			0
	中型車			0			0
	準中型			0			0
	普通車			0			0
	軽自動車			0			0
	同乗者						0
	小計	0	0	0	0	0	0
二輪車	二輪車小型 751CC以上			0			0
	二輪車小型 401～750cc			0			0
	二輪車小型 251～400cc			0			0
	軽二輪			0			0
	原付二種			0			0
	一般原付自転車			0			0
	同乗者						0
	小計	0	0	0	0	0	0
特定小型原付自転車				0			0
自転車				0			0
歩行者等			13	13		13	13
その他				0			0
合計		0	13	13	0	13	13

（11）市町村別発生状況　　（2023年01月～2023年12月）

区分 / 市町村名	発生件数				死者				傷者				（うち重傷者）			
	本年	前年	増減	増減率	本年	前年	増減	増減率	本年	前年	増減	増減率	本年	前年	増減	増減率
奈良市	2	3	-1	-33.3					2	3	-1	-33.3	1		1	
大和高田市	2		2						2		2					
大和郡山市		1	-1	-100.0						1	-1	-100.0				
天理市	3	1	2	200.0					3	1	2	200.0				
橿原市		2	-2	-100.0						2	-2	-100.0		1	-1	-100.0
桜井市	1		1						1		1					
五條市																
御所市																
生駒市	1		1						1		1					
香芝市		2	-2	-100.0						2	-2	-100.0				
葛城市	1		1						1		1					
宇陀市																
市部計	10	9	1	11.1	0	0	0		10	9	1	11.1	1	1	0	0.0
山添村																
平群町																
三郷町	1	1		0.0					1	1		0.0				
斑鳩町	1		1						1		1					
安堵町																
川西町																
三宅町																
田原本町																
曽爾村																
御杖村																
高取町																
明日香村																
上牧町	1		1						1		1		1		1	
王寺町																
広陵町		1	-1	-100.0						1	-1	-100.0				
河合町																
吉野町																
大淀町																
下市町																
黒滝村																
天川村																
野迫川村																
十津川村																
下北山村																
上北山村																
川上村																
東吉野村																
郡部計	3	2	1	50.0	0	0	0		3	2	1	50.0	1	0	1	
合計	13	11	2	18.2	0	0	0		13	11	2	18.2	2	1	1	100.0

(12)警察署別発生状況

(2023年01月～2023年12月)

区分 / 所属	発生件数				死者				傷者				(うち重傷者)			
	本年	前年	増減	増減率	本年	前年	増減	増減率	本年	前年	増減	増減率	本年	前年	増減	増減率
高速隊																
奈良	2	3	-1	-33.3					2	3	-1	-33.3	1		1	
奈良西																
生駒	1		1						1		1					
郡山		1	-1	-100.0						1	-1	-100.0				
西和	3	1	2	200.0					3	1	2	200.0	1		1	
天理	3	1	2	200.0					3	1	2	200.0				
桜井	1		1						1		1					
橿原		2	-2	-100.0						2	-2	-100.0		1	-1	-100.0
高田	3		3						3		3					
香芝		3	-3	-100.0						3	-3	-100.0				
五條																
吉野																
合計	13	11	2	18.2	0	0	0		13	11	2	18.2	2	1	1	100.0

2 携帯電話（歩行者を除く）の使用状況

NO. 1～5

（2023年01月～2023年12月）

（1） 使用状況

使用別 / 当事者	携帯電話					
	事故要因あり				使用なし	調査不能
	通話目的使用	画像目的使用	ハンズフリー使用	その他動作		
第一当	2	10	1	1	2,557	1
第二当		1		1	2,217	2
合 計	2	11	1	2	4,774	3

（2）発生状況・前年対比

区分 / 年別		発生件数	死者	負傷者		
				重傷	軽傷	計
本 年		16			2	2
前年同期		18			2	2
前年比	増 減	−2				0
	%	−11.1			0.0	0.0

（注）件数は、第1・第2当事者となった件数
死傷者は（4）の死傷者数

（3）月別発生件数と全死傷者

月別		1	2	3	4	5	6	7	8	9	10	11	12	計
本 年	件 数		2	2	1	1	3	2	1	1		1	2	16
	死 者							1				1		2
	傷 者		2	2	1	1	6	1	1	1			2	17
前 年	件 数		1		2	2	3	2	1		2	2	3	18
	死 者													0
	傷 者		2		2	2	4	2	1		2	2	3	20

（4）携帯電話のみの死傷者

月別		1	2	3	4	5	6	7	8	9	10	11	12	計
本 年	死 者													0
	傷 者			1									1	2
前 年	死 者													0
	傷 者				1			1						2

（2023年01月～2023年12月）

（5）時間別発生状況

区　分	件数	死者	傷者
0～2			
2～4			
4～6			
6～8	2		
8～10			
10～12	1		1
12～14	1		1
14～16	1		
16～18	5		
18～20	3		
20～22	1		
22～24	2		
合　計	16	0	2

（6）曜日別発生状況

区　分	件数	死者	傷者
日曜日	1		1
月曜日	3		1
火曜日	1		
水曜日	1		
木曜日	4		
金曜日	3		
土曜日	3		
合　計	16	0	2

（7）道路別発生状況

区　分	件数	死者	傷者
高速自動車道			
専用自動車道	1		
一般国道	7		1
主要県道	2		
その他県道	3		
市町村道	3		1
その他道路			
その他			
合　計	16	0	2

（8）道路形状別発生状況

区　分		件数	死者	傷者
交　差　点		6		
交差点付近		2		
計		8	0	0
単路	トンネル			
	橋			
	カーブ屈折			
	そ の 他	8		2
	計	8	0	2
踏　切				
一般交通の場所				
合　計		16	0	2

（9）事故類型別発生状況

区　分			件数	死者	傷 者
人対車両	対面通行中				
	背面通行中				
	横断中	横断歩道	2		
		横断歩道付近			
		横断歩道橋付近			
		その他			
	その他		1		
	計		3	0	0
車両相互	正面衝突				
	追突	進行中	1		
		その他	7		1
	出会い頭		3		
	追越追抜時				
	すれ違い時				
	左折時		1		1
	右折時	直進右折	1		
		その他			
	その他				
	計		13	0	2
車両単独	工作物衝突				
	駐車車両（運転者不在）				
	路外逸脱	転　落			
		その他			
	転　倒				
	そ の 他				
	計		0	0	0
列　車					
合　計			16	0	2

(10)車種別・当事者・死傷者別発生状況

(2023年01月～2023年12月)

車種	区分	当事者 第一当事者	当事者 第二当事者	当事者 計	死傷者 死者	死傷者 傷者	死傷者 計
乗用車	大型車			0			0
	中型車			0			0
	準中型			0			0
	普通車	6		6			0
	軽自動車	8		8			0
	ミニカー			0			0
	同乗者						0
	小計	14	0	14	0	0	0
貨物車	大型車			0			0
	中型車			0			0
	準中型			0			0
	普通車			0			0
	軽自動車		1	1		1	1
	同乗者						0
	小計	0	1	1	0	1	1
二輪車	二輪車小型 751CC以上			0			0
	二輪車小型 401～750cc			0			0
	二輪車小型 251～400cc			0			0
	軽二輪			0			0
	原付二種			0			0
	一般原付自転車			0			0
	同乗者						0
	小計	0	0	0	0	0	0
特定小型原付自転車				0			0
自転車			1	1		1	1
歩行者等				0			0
その他				0			0
合計		14	2	16	0	2	2

(11)市町村別発生状況

(2023年01月～2023年12月)

区分 / 市町村名	発生件数				死者				傷者				(うち重傷者)			
	本年	前年	増減	増減率	本年	前年	増減	増減率	本年	前年	増減	増減率	本年	前年	増減	増減率
奈良市	3	1	2	200.0					1		1					
大和高田市	1	1		0.0												
大和郡山市	1	3	−2	−66.7						1	−1	−100.0				
天理市	2	3	−1	−33.3												
橿原市	2	1	1	100.0												
桜井市	1		1													
五條市																
御所市	3	1	2	200.0					1	1		0.0				
生駒市		2	−2	−100.0												
香芝市		1	−1	−100.0												
葛城市																
宇陀市																
市部計	13	13	0	0.0	0	0	0		2	2	0	0.0	0	0	0	
山添村		1	−1	−100.0												
平群町																
三郷町																
斑鳩町	1		1													
安堵町																
川西町																
三宅町																
田原本町	2	2		0.0												
曽爾村																
御杖村																
高取町																
明日香村																
上牧町																
王寺町		1	−1	−100.0												
広陵町		1	−1	−100.0												
河合町																
吉野町																
大淀町																
下市町																
黒滝村																
天川村																
野迫川村																
十津川村																
下北山村																
上北山村																
川上村																
東吉野村																
郡部計	3	5	−2	−40.0	0	0	0		0	0	0		0	0	0	
合計	16	18	−2	−11.1	0	0	0		2	2	0	0.0	0	0	0	

(12)警察署別発生状況

(2023年01月～2023年12月)

区分 / 所属	発生件数				死者				傷者				(うち重傷者)			
	本年	前年	増減	増減率	本年	前年	増減	増減率	本年	前年	増減	増減率	本年	前年	増減	増減率
高速隊	1	2	−1	−50.0												
奈良	3	1	2	200.0					1		1					
奈良西																
生駒		2	−2	−100.0												
郡山	1	3	−2	−66.7						1	−1	−100.0				
西和	1	1		0.0												
天理	4	4		0.0												
桜井	1		1													
橿原	2	1	1	100.0												
高田	3	2	1	50.0					1	1		0.0				
香芝		2	−2	−100.0												
五條																
吉野																
合計	16	18	−2	−11.1	0	0	0		2	2	0	0.0	0	0	0	

第　14

カーナビ使用による交通事故

事故件数	4
死　者　数	0
負傷者数	0

過去10年間のカーナビ使用による交通事故推移

年　　別	件　　数	死　　者	負　傷　者
平成　２６　年	30	0	2
平成　２７　年	22	0	0
平成　２８　年	34	0	3
平成　２９　年	22	0	3
平成　３０　年	22	0	1
令和　元　年	20	0	2
令和　２　年	10	0	0
令和　３　年	12	0	2
令和　４　年	6	0	2
令和　５　年	4	0	0

カーナビの使用状況

NO. 1～5

（2023年01月～2023年12月）

1　使用状況

使用別 ＼ 当事者	カーナビ			
	事故要因あり		該当なし	調査不能
	注視中	操作中		
第一当	3	1	2,568	
第二当			2,221	
合　計	3	1	4,789	0

2　発生状況・前年対比

区分 ＼ 年別		発生件数	死者	負傷者		
				重傷	軽傷	計
本　年		4				0
前年同期		6			2	2
前年比	増　減	−2			−2	−2
	%	−33.3			−100.0	−100.0

（注）件数は、第1・第2当事者となった件数
死傷者は、4 の死傷者数

3　月別発生件数と全死傷者

月別		1	2	3	4	5	6	7	8	9	10	11	12	計
本　年	件数								1	2	1			4
	死者													0
	傷者								2	2	1			5
前　年	件数					1		2			2		1	6
	死者												1	1
	傷者					1		3			2			6

4　カーナビのみの死傷者

月別		1	2	3	4	5	6	7	8	9	10	11	12	計
本　年	死者													0
	傷者													0
前　年	死者													0
	傷者										2			2

（2023年01月～2023年12月）

5 時間別発生状況

区　分	件数	死者	傷者
0～2			
2～4			
4～6			
6～8	2		
8～10			
10～12			
12～14			
14～16	1		
16～18			
18～20			
20～22	1		
22～24			
合　計	4	0	0

6 曜日別発生状況

区　分	件数	死者	傷者
日曜日			
月曜日			
火曜日	2		
水曜日			
木曜日	1		
金曜日			
土曜日	1		
合　計	4	0	0

7 道路別発生状況

区　分	件数	死者	傷者
高速自動車道			
専用自動車道			
一般国道	3		
主要県道			
その他県道			
市町村道	1		
その他道路			
その他			
合　計	4	0	0

8 道路形状別発生状況

区　分		件数	死者	傷者
交　差　点		1		
交差点付近		1		
計		2	0	0
単路	トンネル			
	橋			
	カーブ屈折			
	そ の 他	2		
	計	2	0	0
踏　切				
一般交通の場所				
合　計		4	0	0

9 事故類型別発生状況

区　分			件数	死者	傷 者
人対車両	対面通行中				
	背面通行中				
	横断中	横断歩道			
		横断歩道付近			
		横断歩道橋付近			
		その他			
	その他				
	計		0	0	0
車両相互	正面衝突				
	追突	進行中			
		その他	4		
	出会い頭				
	追越追抜時				
	すれ違い時				
	左折時				
	右折時	直進右折			
		その他			
	その他				
	計		4	0	0
車両単独	工作物衝突				
	駐車車両（運転者不在）				
	路外逸脱	転　落			
		その他			
	転　倒				
	そ の 他				
	計		0	0	0
列　車					
合　計			4	0	0

10 車種別・当事者・死傷者別発生状況

（2023年01月～2023年12月）

車種	区分	当事者 第一当事者	当事者 第二当事者	当事者 計	死傷者 死者	死傷者 傷者	死傷者 計
乗用車	大型車			0			0
	中型車			0			0
	準中型			0			0
	普通車	1		1			0
	軽自動車	3		3			0
	ミニカー			0			0
	同乗者						0
	小計	4	0	4	0	0	0
貨物車	大型車			0			0
	中型車			0			0
	準中型			0			0
	普通車			0			0
	軽自動車			0			0
	同乗者						0
	小計	0	0	0	0	0	0
二輪車	二輪車小型 751CC以上			0			0
	二輪車小型 401～750cc			0			0
	二輪車小型 251～400cc			0			0
	軽二輪			0			0
	原付二種			0			0
	一般原付自転車			0			0
	同乗者						0
	小計	0	0	0	0	0	0
特定小型原付自転車				0			0
自転車				0			0
歩行者等				0			0
その他				0			0
合計		4	0	4	0	0	0

11 市町村別発生状況

（2023年01月～2023年12月）

区分 / 市町村名	発生件数				死者				傷者				（うち重傷者）			
	本年	前年	増減	増減率	本年	前年	増減	増減率	本年	前年	増減	増減率	本年	前年	増減	増減率
奈良市		4	−4	−100.0						2	−2	−100.0				
大和高田市	1		1													
大和郡山市																
天理市																
橿原市	1		1													
桜井市																
五條市		1	−1	−100.0												
御所市																
生駒市																
香芝市																
葛城市	1		1													
宇陀市																
市部計	3	5	−2	−40.0	0	0	0		0	2	−2	−100.0	0	0	0	
山添村																
平群町																
三郷町																
斑鳩町																
安堵町																
川西町																
三宅町																
田原本町	1		1													
曽爾村																
御杖村																
高取町																
明日香村																
上牧町																
王寺町		1	−1	−100.0												
広陵町																
河合町																
吉野町																
大淀町																
下市町																
黒滝村																
天川村																
野迫川村																
十津川村																
下北山村																
上北山村																
川上村																
東吉野村																
郡部計	1	1	0	0.0	0	0	0		0	0	0		0	0	0	
合計	4	6	−2	−33.3	0	0	0		0	2	−2	−100.0	0	0	0	

12 警察署別発生状況

（2023年01月～2023年12月）

区分 / 所属	発生件数				死者				傷者				（うち重傷者）			
	本年	前年	増減	増減率	本年	前年	増減	増減率	本年	前年	増減	増減率	本年	前年	増減	増減率
高速隊																
奈良		2	−2	−100.0						1	−1	−100.0				
奈良西		2	−2	−100.0						1	−1	−100.0				
生駒																
郡山																
西和		1	−1	−100.0												
天理	1		1													
桜井																
橿原	1		1													
高田	2		2													
香芝																
五條		1	−1	−100.0												
吉野																
合計	4	6	−2	−33.3	0	0	0		0	2	−2	−100.0	0	0	0	

第　15

エアバッグ・サイドエアバッグ
作動の交通事故

エアバッグ作動の交通事故

事故件数	174
死者数	6
負傷者数	133

サイドエアバッグ作動の交通事故

事故件数	30
死者数	0
負傷者数	28

過去10年間のエアバック作動の交通事故推移

年　　別	件　　数	死　　者	負　傷　者
平成　２６　年	335	5	276
平成　２７　年	334	6	283
平成　２８　年	295	5	241
平成　２９　年	286	3	225
平成　３０　年	248	7	191
令和　元　年	242	5	197
令和　２　年	201	4	169
令和　３　年	197	9	155
令和　４　年	172	6	130
令和　５　年	174	6	133

過去10年間のサイドエアバック作動の交通事故推移

年　　別	件　　数	死　　者	負　傷　者
平成　２６　年	9	0	10
平成　２７　年	22	0	20
平成　２８　年	39	1	31
平成　２９　年	31	0	27
平成　３０　年	30	0	22
令和　元　年	28	0	27
令和　２　年	29	0	33
令和　３　年	31	2	28
令和　４　年	39	1	36
令和　５　年	30	0	28

1　エアバッグの交通事故発生状況

NO. 1～5

（2023年01月～2023年12月）

（1）発生状況・前年対比

区分 / 年別		発生件数	死者	負傷者 重傷	負傷者 軽傷	負傷者 計
本年		174	6	29	104	133
前年同期		172	6	33	97	130
前年比	増減	2		−4	7	3
	%	1.2	0.0	−12.1	7.2	2.3

（注）件数は、第1・第2当事者となった件数
死傷者は（3）の死傷者数

（2）月別発生件数と全死傷者

月別		1	2	3	4	5	6	7	8	9	10	11	12	計
本年	件数	11	9	15	11	14	14	19	20	12	14	18	17	174
	死者			2		1	3						1	7
	傷者	17	17	24	15	20	24	23	41	21	28	29	23	282
前年	件数	8	16	18	12	16	9	10	24	18	11	16	14	172
	死者		3				1			1		1		6
	傷者	12	23	27	22	24	14	17	40	28	20	21	28	276

（3）エアバッグのみの死傷者

月別		1	2	3	4	5	6	7	8	9	10	11	12	計
本年	死者			2		1	3							6
	傷者	9	4	6	8	11	16	14	23	7	8	16	11	133
前年	死者		3				1			1		1		6
	傷者	4	12	10	9	9	10	9	19	17	10	10	11	130

（2023年01月～2023年12月）

（4）時間別発生状況

区　分	件数	死者	傷者
0～2	2		1
2～4			
4～6	8	1	6
6～8	22	1	13
8～10	18	1	13
10～12	14	1	13
12～14	21	1	18
14～16	21	1	20
16～18	31		25
18～20	23		16
20～22	7		3
22～24	7		5
合　計	174	6	133

（5）曜日別発生状況

区　分	件数	死者	傷者
日曜日	31		23
月曜日	28	2	17
火曜日	24	1	20
水曜日	29		19
木曜日	17	1	12
金曜日	24	1	24
土曜日	21	1	18
合　計	174	6	133

（6）道路別発生状況

区　分	件数	死者	傷者
高速自動車道	1		
専用自動車道	13	1	8
一般国道	75	4	54
主要県道	21		13
その他県道	21	1	20
市町村道	42		37
その他道路	1		1
その他			
合　計	174	6	133

（7）道路形状別発生状況

区　分		件数	死者	傷者
交　差　点		68		66
交差点付近		22	1	13
計		90	1	79
単路	トンネル	1	1	1
	橋	3		3
	カーブ屈折	12		9
	そ の 他	68	4	41
	計	84	5	54
踏　切				
一般交通の場所				
合　計		174	6	133

（8）事故類型別発生状況

区　分			件数	死者	傷者
人対車両	対面通行中				
	背面通行中				
	横断中	横断歩道			
		横断歩道付近			
		横断歩道橋付近			
		その他			
	その他		1		
	計		1	0	0
車両相互	正面衝突		28	1	21
	追突	進行中	8		10
		その他	49		20
	出会い頭		47		44
	追越追抜時				
	すれ違い時		4		5
	左折時				
	右折時	直進右折	19		20
		その他	3		1
	その他		8	1	8
	計		166	2	129
車両単独	工作物衝突		6	4	4
	駐車車両（運転者不在）				
	路外逸脱	転　落			
		その他			
	転　倒				
	そ の 他		1		
	計		7	4	4
列　車					
合　計			174	6	133

(9)車種別・当事者・死傷者別発生状況

(2023年01月～2023年12月)

		当事者			死傷者		
		第一当事者	第二当事者	計	死者	傷者	計
乗用車	大型車			0			0
	中型車			0			0
	準中型			0			0
	普通車	51	33	84		43	43
	軽自動車	63	52	115	2	62	64
	ミニカー			0			0
	同乗者				2	19	21
	小計	114	85	199	4	124	128
貨物車	大型車			0		1	1
	中型車	1		1			0
	準中型	1	1	2	1	1	2
	普通車	2	1	3		1	1
	軽自動車	12	6	18	1	5	6
	同乗者					1	1
	小計	16	8	24	2	9	11
二輪車	二輪車小型 751CC以上			0			0
	二輪車小型 401～750cc			0			0
	二輪車小型 251～400cc			0			0
	軽二輪			0			0
	原付二種			0			0
	一般原付自転車			0			0
	同乗者						0
	小計	0	0	0	0	0	0
自転車				0			0
歩行者等				0			0
その他				0			0
合計		130	93	223	6	133	139

(10)市町村別発生状況

(2023年01月～2023年12月)

区分 / 市町村名	発生件数				死者				傷者				(うち重傷者)			
	本年	前年	増減	増減率	本年	前年	増減	増減率	本年	前年	増減	増減率	本年	前年	増減	増減率
奈良市	29	26	3	11.5					21	15	6	40.0	2	5	-3	-60.0
大和高田市	8	1	7	700.0	1		1		11	1	10	1000.0	5		5	
大和郡山市	10	12	-2	-16.7		1	-1	-100.0	11	8	3	37.5	1	3	-2	-66.7
天理市	8	15	-7	-46.7		1	-1	-100.0	5	10	-5	-50.0		1	-1	-100.0
橿原市	13	13		0.0		2	-2	-100.0	8	9	-1	-11.1	2	3	-1	-33.3
桜井市	15	8	7	87.5	1		1		15	8	7	87.5	2	2		0.0
五條市	8	8		0.0	1		1		5	5		0.0	2	2		0.0
御所市	3	7	-4	-57.1	1		1		2	4	-2	-50.0	1		1	
生駒市	4	11	-7	-63.6					2	8	-6	-75.0		2	-2	-100.0
香芝市	6	9	-3	-33.3					4	10	-6	-60.0	1	1		0.0
葛城市	9	4	5	125.0					7	2	5	250.0	1		1	
宇陀市	6	7	-1	-14.3					4	7	-3	-42.9	1		1	
市部計	119	121	-2	-1.7	4	4	0	0.0	95	87	8	9.2	18	19	-1	-5.3
山添村	1	5	-4	-80.0						4	-4	-100.0				
平群町	1	3	-2	-66.7						2	-2	-100.0				
三郷町	1	1		0.0					1	1		0.0		1	-1	-100.0
斑鳩町	4	5	-1	-20.0					3	3		0.0	2	1	1	100.0
安堵町	1	1		0.0						1	-1	-100.0				
川西町	2	1	1	100.0					1		1					
三宅町		1	-1	-100.0						2	-2	-100.0		1	-1	-100.0
田原本町	18	8	10	125.0					12	5	7	140.0	2	1	1	100.0
曽爾村	1	2	-1	-50.0		2	-2	-100.0	1		1					
御杖村	1		1						1		1					
高取町	1	3	-2	-66.7						3	-3	-100.0		2	-2	-100.0
明日香村	1		1						1		1		1		1	
上牧町	2	1	1	100.0					2	2		0.0		2	-2	-100.0
王寺町	4	2	2	100.0					2	1	1	100.0	2		2	
広陵町	4	5	-1	-20.0					2	4	-2	-50.0				
河合町	6	1	5	500.0					4	2	2	100.0	1		1	
吉野町		1	-1	-100.0						2	-2	-100.0		1	-1	-100.0
大淀町	5	5		0.0	1		1		8	5	3	60.0	3	1	2	200.0
下市町		1	-1	-100.0												
黒滝村																
天川村																
野迫川村																
十津川村																
下北山村																
上北山村	1	1		0.0	1		1			1	-1	-100.0				
川上村	1	3	-2	-66.7						3	-3	-100.0		2	-2	-100.0
東吉野村		1	-1	-100.0						2	-2	-100.0		2	-2	-100.0
郡部計	55	51	4	7.8	2	2	0	0.0	38	43	-5	-11.6	11	14	-3	-21.4
合計	174	172	2	1.2	6	6	0	0.0	133	130	3	2.3	29	33	-4	-12.1

（11）警察署別発生状況

（2023年01月～2023年12月）

区分 / 所属	発生件数				死者				傷者				（うち重傷者）			
	本年	前年	増減	増減率	本年	前年	増減	増減率	本年	前年	増減	増減率	本年	前年	増減	増減率
高速隊	17	24	−7	−29.2	1	1		0.0	9	13	−4	−30.8	2	6	−4	−66.7
奈良	20	18	2	11.1					10	8	2	25.0	1		1	
奈良西	5	4	1	25.0					4	4		0.0	1	2	−1	−50.0
生駒	4	10	−6	−60.0					2	7	−5	−71.4		2	−2	−100.0
郡山	10	12	−2	−16.7		1	−1	−100.0	11	8	3	37.5	1	3	−2	−66.7
西和	18	13	5	38.5					12	11	1	9.1	5	4	1	25.0
天理	26	17	9	52.9					20	14	6	42.9	2	1	1	100.0
桜井	23	18	5	27.8	1	2	−1	−50.0	21	17	4	23.5	3	4	−1	−25.0
橿原	12	15	−3	−20.0		2	−2	−100.0	8	12	−4	−33.3	3	5	−2	−40.0
高田	17	10	7	70.0	1		1		18	7	11	157.1	6		6	
香芝	10	14	−4	−28.6					6	14	−8	−57.1	1	1		0.0
五條	5	6	−1	−16.7	1		1		4	4		0.0	1	1		0.0
吉野	7	11	−4	−36.4	2		2		8	11	−3	−27.3	3	4	−1	−25.0
合計	174	172	2	1.2	6	6	0	0.0	133	130	3	2.3	29	33	−4	−12.1

サイドエアバッグの交通事故発生状況

NO. 1～5

（2023年01月～2023年12月）

（1）発生状況・前年対比

区分 / 年別		発生件数	死者	負傷者 重傷	負傷者 軽傷	負傷者 計
本年		30		5	23	28
前年同期		39	1	6	30	36
前年比	増減	−9	−1	−1	−7	−8
	%	−23.1	−100.0	−16.7	−23.3	−22.2

（注）件数は、第1・第2当事者となった件数
死傷者は（3）の死傷者数

（2）月別発生件数と全死傷者

月別		1	2	3	4	5	6	7	8	9	10	11	12	計
本年	件数	3	3	4	3	2	4	1	1	2		4	3	30
	死者													0
	傷者	6	5	4	4	4	6	1	1	2		9	4	46
前年	件数			6	1	3	2	5	7	6	3	5	1	39
	死者											1		1
	傷者			8	1	5	3	7	12	9	8	9	2	64

（3）サイドエアバッグのみの死傷者

月別		1	2	3	4	5	6	7	8	9	10	11	12	計
本年	死者													0
	傷者	1	4	3	2	1	4	1	2	1		5	4	28
前年	死者											1		1
	傷者			4		1	3	6	7	4	4	6	1	36

（2023年01月～2023年12月）

（4）時間別発生状況

区　分	件数	死者	傷者
0～2			
2～4			
4～6	2		2
6～8	3		2
8～10	4		4
10～12			
12～14	3		3
14～16	4		5
16～18	5		4
18～20	6		4
20～22	1		1
22～24	2		3
合　計	30	0	28

（5）曜日別発生状況

区　分	件数	死者	傷者
日曜日	5		5
月曜日	4		4
火曜日	7		6
水曜日	3		5
木曜日	2		2
金曜日	4		3
土曜日	5		3
合　計	30	0	28

（6）道路別発生状況

区　分	件数	死者	傷者
高速自動車道			
専用自動車道	1		1
一般国道	11		12
主要県道	2		4
その他県道	5		4
市町村道	11		7
その他道路			
その他			
合　計	30	0	28

（7）道路形状別発生状況

区　分		件数	死者	傷者
交　差　点		23		19
交差点付近		2		2
計		25	0	21
単路	トンネル			
	橋			
	カーブ屈折			1
	そ の 他	5		6
	計	5	0	7
踏　切				
一般交通の場所				
合　計		30	0	28

（8）事故類型別発生状況

区　分			件数	死者	傷者
人対車両	対面通行中				
	背面通行中				
	横断中	横断歩道			
		横断歩道付近			
		横断歩道橋付近			
		その他			
	その他				
	計		0	0	0
車両相互	正面衝突		5		5
	追突	進行中			
		その他	2		1
	出会い頭		16		14
	追越追抜時				
	すれ違い時				1
	左折時				
	右折時	直進右折	6		4
		その他			
	その他		1		2
	計		30	0	27
車両単独	工作物衝突				1
	駐車車両（運転者不在）				
	路外逸脱	転　落			
		その他			
	転　倒				
	そ の 他				
	計		0	0	1
列　車					
合　計			30	0	28

(9)車種別・当事者・死傷者別発生状況

(2023年01月～2023年12月)

		当事者			死傷者		
		第一当事者	第二当事者	計	死者	傷者	計
乗用車	大型車			0			0
	中型車			0			0
	準中型			0			0
	普通車	7	8	15		10	10
	軽自動車	8	10	18		13	13
	ミニカー			0			0
	同乗者					5	5
	小計	15	18	33	0	28	28
貨物車	大型車			0			0
	中型車			0			0
	準中型	1		1			0
	普通車			0			0
	軽自動車			0			0
	同乗者						0
	小計	1	0	1	0	0	0
二輪車	二輪車小型 751CC以上			0			0
	二輪車小型 401～750cc			0			0
	二輪車小型 251～400cc			0			0
	軽二輪			0			0
	原付二種			0			0
	一般原付自転車			0			0
	同乗者						0
	小計	0	0	0	0	0	0
自転車				0			0
歩行者等				0			0
その他				0			0
合計		16	18	34	0	28	28

(10)市町村別発生状況

(2023年01月～2023年12月)

区分 / 市町村名	発生件数				死者				傷者				(うち重傷者)			
	本年	前年	増減	増減率	本年	前年	増減	増減率	本年	前年	増減	増減率	本年	前年	増減	増減率
奈良市	4	1	3	300.0					6	1	5	500.0	1		1	
大和高田市	2		2						2		2		1		1	
大和郡山市	1	3	−2	−66.7					2	2		0.0		1	−1	−100.0
天理市	1	3	−2	−66.7					1	2	−1	−50.0				
橿原市	3	5	−2	−40.0					4	7	−3	−42.9				
桜井市	2	5	−3	−60.0					2	4	−2	−50.0		1	−1	−100.0
五條市	1	2	−1	−50.0						2	−2	−100.0		1	−1	−100.0
御所市		2	−2	−100.0						1	−1	−100.0				
生駒市	1	1		0.0						3	−3	−100.0				
香芝市	3	1	2	200.0					1		1		1		1	
葛城市	1		1													
宇陀市																
市部計	19	23	−4	−17.4	0	0	0		18	22	−4	−18.2	3	3	0	0.0
山添村	1	1		0.0						2	−2	−100.0				
平群町	1	1		0.0					1		1					
三郷町	1	1		0.0					1		1					
斑鳩町	2	1	1	100.0					2	2		0.0	1		1	
安堵町																
川西町																
三宅町																
田原本町	1	2	−1	−50.0					2	2		0.0				
曽爾村		1	−1	−100.0		1	−1	−100.0								
御杖村																
高取町		1	−1	−100.0						1	−1	−100.0				
明日香村																
上牧町	1		1						1		1					
王寺町	1	1		0.0					1		1		1		1	
広陵町		2	−2	−100.0						2	−2	−100.0				
河合町	2	1	1	100.0					1	2	−1	−50.0				
吉野町		1	−1	−100.0						1	−1	−100.0		1	−1	−100.0
大淀町	1	2	−1	−50.0					1	2	−1	−50.0		2	−2	−100.0
下市町																
黒滝村																
天川村																
野迫川村																
十津川村																
下北山村																
上北山村																
川上村		1	−1	−100.0												
東吉野村																
郡部計	11	16	−5	−31.3	0	1	−1	−100.0	10	14	−4	−28.6	2	3	−1	−33.3
合計	30	39	−9	−23.1	0	1	−1	−100.0	28	36	−8	−22.2	5	6	−1	−16.7

（11）警察署別発生状況

（2023年01月～2023年12月）

区分 / 所属	発生件数				死者				傷者				（うち重傷者）			
	本年	前年	増減	増減率	本年	前年	増減	増減率	本年	前年	増減	増減率	本年	前年	増減	増減率
高速隊	1	3	−2	−66.7					1	3	−2	−66.7				
奈良	2		2						3		3					
奈良西	2	1	1	100.0					2	1	1	100.0	1		1	
生駒	1	1		0.0						2	−2	−100.0				
郡山	1	3	−2	−66.7					2	2		0.0		1	−1	−100.0
西和	8	5	3	60.0					7	4	3	75.0	2		2	
天理	2	4	−2	−50.0					3	4	−1	−25.0				
桜井	2	6	−4	−66.7		1	−1	−100.0	2	4	−2	−50.0		1	−1	−100.0
橿原	3	6	−3	−50.0					4	8	−4	−50.0				
高田	3	1	2	200.0					2	1	1	100.0	1		1	
香芝	3	3		0.0					1	2	−1	−50.0	1		1	
五條	1	2	−1	−50.0						2	−2	−100.0		1	−1	−100.0
吉野	1	4	−3	−75.0					1	3	−2	−66.7		3	−3	−100.0
合計	30	39	−9	−23.1	0	1	−1	−100.0	28	36	−8	−22.2	5	6	−1	−16.7

第　16

事業用車両の交通事故

事故件数	158
死者数	2
負傷者数	233

過去10年間の事業用車両の交通事故推移

年　　別	件　　数	死　　者	負　傷　者
平成　２６　年	358	5	496
平成　２７　年	306	9	437
平成　２８　年	253	5	350
平成　２９　年	238	4	304
平成　３０　年	249	5	328
令和　元　年	208	5	286
令和　２　年	156	4	215
令和　３　年	178	4	238
令和　４　年	180	3	234
令和　５　年	158	2	233

事業用車両の交通事故発生状況

NO. 1～5

(2023年01月～2023年12月)

1　発生状況・前年対比

区分 / 年別		発生件数	死者	負傷者 重傷	負傷者 軽傷	負傷者 計
本年		158	2	21	212	233
前年同期		180	3	26	208	234
前年比	増減	−22	−1	−5	4	−1
	%	−12.2	−33.3	−19.2	1.9	−0.4

(注)件数は、第1・第2当事者となった件数

2　月別発生件数と全死傷者

月別		1	2	3	4	5	6	7	8	9	10	11	12	計
本年	件数	10	10	12	11	9	20	11	14	20	11	18	12	158
	死者	0	0	1	0	0	1	0	0	0	0	0	0	2
	傷者	21	10	14	12	12	28	15	25	24	16	37	19	233
前年	件数	14	16	21	9	14	16	10	18	13	14	11	24	180
	死者	0	1	0	0	0	1	0	1	0	0	0	0	3
	傷者	18	17	33	16	17	16	10	20	16	23	15	33	234

(注)件数・死傷者は第1・第2当事者のみの数(第3当事者以下は含まれていない)

3　第1当と第2当の当事者種別発生状況

区分 / 車種	乗用車 大型	乗用車 中型	乗用車 準中型	乗用車 普通	乗用車 軽	乗用車 ミニカー	貨物車 大型	貨物車 中型	貨物車 準中型	貨物車 普通	貨物車 軽	特殊車 大型	特殊車 小型	二輪車 自二	二輪車 軽二	二輪車 原付二	二輪車 原付	合計
第1当	3	0	0	15	3	0	18	23	7	3	40	0	0	0	0	0	0	112
第2当	5	0	0	11	0	0	6	10	6	2	16	0	0	0	0	0	0	56
合計	8	0	0	26	3	0	24	33	13	5	56	0	0	0	0	0	0	168

4 時間別発生状況

区　分	件数	死者	傷者
0～2	4	0	4
2～4	1	0	2
4～6	5	0	6
6～8	9	0	14
8～10	25	1	58
10～12	32	0	44
12～14	21	0	26
14～16	15	1	15
16～18	27	0	43
18～20	12	0	13
20～22	5	0	5
22～24	2	0	3
合　計	158	2	233

5 曜日別発生状況

区　分	件数	死者	傷者
日曜日	14	0	16
月曜日	24	0	34
火曜日	21	0	28
水曜日	30	0	55
木曜日	20	0	36
金曜日	30	0	38
土曜日	19	2	26
合　計	158	2	233

6 道路別発生状況

区　分	件数	死者	傷者
高速自動車道	2	0	2
専用自動車道	16	1	32
一般国道	40	1	63
主要県道	19	0	26
その他県道	21	0	38
市町村道	55	0	66
その他道路	1	0	1
その他	4	0	5
合　計	158	2	233

7 道路形状別発生状況

区　分		件数	死者	傷者
交　差　点		62	0	80
交差点付近		20	0	26
計		82	0	106
単路	トンネル	1	0	1
	橋	1	0	3
	カーブ屈折	8	1	12
	そ の 他	61	1	104
	計	71	2	120
踏　切		0	0	0
一般交通の場所		5	0	7
合　計		158	2	233

8 事故類型別発生状況

区　分			件数	死者	傷者
人対車両	対面通行中		1	0	1
	背面通行中		1	0	1
	横断中	横断歩道	2	0	2
		横断歩道付近	1	0	1
		歩道橋付近	0	0	0
		その他	3	0	3
	その他		3	0	4
	計		11	0	12
車両相互	正面衝突		5	1	6
	追突	進行中	8	0	12
		その他	46	0	94
	出会い頭		44	0	51
	追越追抜時		3	0	4
	すれ違い時		1	0	1
	左折時		3	0	3
	右折時	直進右折	9	0	21
		その他	2	0	2
	その他		23	0	25
	計		144	1	219
車両単独	工作物衝突		1	1	0
	駐車車両（運転者不在）		0	0	0
	路外逸脱	転　落	0	0	0
		その他	0	0	0
	転　倒		0	0	0
	そ の 他		2	0	2
	計		3	1	2
列　車			0	0	0
合　計			158	2	233

9 法令違反別発生状況（第1当事者）

違反類型＼件数	第1当事者
信号無視	1
通行区分	1
最高速度	0
車間距離不保持	0
追い越し	0
右折	0
左折	0
交差点安全通行義務	12
環状交差点	0
歩行者妨害	5
徐行（交差点）	4
徐行（その他）	1
一時不停止	4
駐（停）車	0
積載不適当	0
整備不良車運転	0
酒酔い運転	0

違反類型＼件数		第1当事者
安全運転義務違反	ハンドル操作不良	1
	ブレーキ操作不良	7
	前方不注意（内在）	3
	前方不注意（外在）	14
	動静不注視	17
	安全不確認	15
	安全速度	2
	予測不適	0
	その他	0
そ の 他		25
調 査 不 能		0
合 計		112

10 運転者の年齢別発生状況

年齢＼件数	第1当事者	第2当事者	合 計
19才以下	0	0	0
20～24	8	3	11
25～29	5	6	11
30～39	14	2	16
40～49	18	14	32
50～59	32	19	51
60～64	17	7	24
65才以上	18	5	23
合 計	112	56	168

11 通行目的別発生状況

通行目的＼件数	第1当事者	第2当事者	合 計
業務中	104	52	156
通勤中	2	1	3
その他	6	3	9
合 計	112	56	168

12 市町村別発生状況

（2023年01月～2023年12月）

区分 / 市町村名	発生件数				死者				傷者				（うち重傷者）			
	本年	前年	増減	増減率	本年	前年	増減	増減率	本年	前年	増減	増減率	本年	前年	増減	増減率
奈良市	38	54	−16	−29.6			0		54	66	−12	−18.2	6	5	1	20.0
大和高田市	8	5	3	60.0			0		9	5	4	80.0	2		2	
大和郡山市	20	11	9	81.8		1	−1	−100.0	25	11	14	127.3	2		2	
天理市	15	12	3	25.0	1	1	0	0.0	20	15	5	33.3	1	3	−2	−66.7
橿原市	21	12	9	75.0			0		50	16	34	212.5	2	2	0	0.0
桜井市	3	3	0	0.0			0		4	3	1	33.3			0	
五條市	3	3	0	0.0			0		4	5	−1	−20.0	1	1	0	0.0
御所市	1	5	−4	−80.0			0		2	10	−8	−80.0	1	1	0	0.0
生駒市	13	11	2	18.2			0		18	18	0	0.0	2	4	−2	−50.0
香芝市	6	5	1	20.0			0		6	5	1	20.0			0	
葛城市	6	5	1	20.0			0		8	5	3	60.0			0	
宇陀市	3		3				0		7		7				0	
市部計	137	126	11	8.7	1	2	−1	−50.0	207	159	48	30.2	17	16	1	6.3
山添村	1	4	−3	−75.0			0		4	10	−6	−60.0		1	−1	−100.0
平群町	1	4	−3	−75.0			0		1	5	−4	−80.0		1	−1	−100.0
三郷町		1	−1	−100.0			0			1	−1	−100.0			0	
斑鳩町	1	7	−6	−85.7			0		1	10	−9	−90.0	1	1	0	0.0
安堵町	1	2	−1	−50.0			0		1	2	−1	−50.0	1		1	
川西町	1	4	−3	−75.0			0		1	4	−3	−75.0		2	−2	−100.0
三宅町	1		1				0		1		1		1		1	
田原本町	4	8	−4	−50.0			0		6	12	−6	−50.0			0	
曽爾村			0				0				0				0	
御杖村	1		1				0		1		1				0	
高取町		2	−2	−100.0			0			3	−3	−100.0		2	−2	−100.0
明日香村		1	−1	−100.0			0			1	−1	−100.0			0	
上牧町	2	6	−4	−66.7			0		2	10	−8	−80.0			0	
王寺町	3	6	−3	−50.0			0		4	8	−4	−50.0			0	
広陵町	1	3	−2	−66.7		1	−1	−100.0	1	2	−1	−50.0		1	−1	−100.0
河合町	1	3	−2	−66.7			0		1	4	−3	−75.0			0	
吉野町		1	−1	−100.0			0			1	−1	−100.0			0	
大淀町	1	1	0	0.0			0		1	1	0	0.0	1	1	0	0.0
下市町			0				0				0				0	
黒滝村			0				0				0				0	
天川村			0				0				0				0	
野迫川村			0				0				0				0	
十津川村	1		1				0		1		1				0	
下北山村			0				0				0				0	
上北山村	1	1	0	0.0	1		1			1	−1	−100.0		1	−1	−100.0
川上村			0				0				0				0	
東吉野村			0				0				0				0	
郡部計	21	54	−33	−61.1	1	1	0	0.0	26	75	−49	−65.3	4	10	−6	−60.0
合計	158	180	−22	−12.2	2	3	−1	−33.3	233	234	−1	−0.4	21	26	−5	−19.2

13 警察署別発生状況

NO. 5
（2023年01月～2023年12月）

区分 / 所属	発生件数				死者				傷者				（うち重傷者）			
	本年	前年	増減	増減率	本年	前年	増減	増減率	本年	前年	増減	増減率	本年	前年	増減	増減率
高速隊	18	23	−5	−21.7	1	1	0	0.0	34	36	−2	−5.6	0	5	−5	−100.0
奈良	15	31	−16	−51.6	0	0	0		20	39	−19	−48.7	4	3	1	33.3
奈良西	16	15	1	6.7	0	0	0		19	17	2	11.8	2	0	2	
生駒	13	11	2	18.2	0	0	0		18	18	0	0.0	2	4	−2	−50.0
郡山	19	11	8	72.7	0	1	−1	−100.0	24	11	13	118.2	2	0	2	
西和	9	28	−19	−67.9	0	0	0		10	39	−29	−74.4	2	2	0	0.0
天理	17	18	−1	−5.6	0	0	0		23	27	−4	−14.8	2	3	−1	−33.3
桜井	7	3	4	133.3	0	0	0		12	3	9	300.0	0	0	0	
橿原	19	14	5	35.7	0	0	0		45	16	29	181.3	2	4	−2	−50.0
高田	15	13	2	15.4	0	0	0		19	14	5	35.7	3	1	2	200.0
香芝	6	8	−2	−25.0	0	1	−1	−100.0	6	7	−1	−14.3	0	1	−1	−100.0
五條	2	2	0	0.0	0	0	0		2	4	−2	−50.0	1	1	0	0.0
吉野	2	3	−1	−33.3	1	0	1		1	3	−2	−66.7	1	2	−1	−50.0
合計	158	180	−22	−12.2	2	3	−1	−33.3	233	234	−1	−0.4	21	26	−5	−19.2

第　17

安全運転管理者
選任事業所の交通事故

事故件数	１５６
死者数	2
負傷者数	１７４

過去10年間の安全運転管理者選任事業所の交通事故推移

年　　別	件　　数	死　　者	負　傷　者
平成　２６　年	404	2	524
平成　２７　年	242	2	331
平成　２８　年	256	3	324
平成　２９　年	194	1	253
平成　３０　年	199	3	244
令和　元　年	122	2	142
令和　２　年	104	0	139
令和　３　年	139	1	175
令和　４　年	123	1	145
令和　５　年	156	2	174

安全運転管理者選任事業所の交通事故発生状況　　NO. 1～5

1　発生状況・前年対比　　（2023年01月～2023年12月）

区分 / 年別		発生件数	死者	負傷者 重傷	負傷者 軽傷	負傷者 計
本年		156	2	19	155	174
前年同期		123	1	20	125	145
前年比	増減	33	1	−1	30	29
	%	26.8	100.0	−5.0	24.0	20.0

（注）件数は、第1・第2当事者となった件数

2　月別発生件数と全死傷者

月別		1	2	3	4	5	6	7	8	9	10	11	12	計
本年	件数	7	17	16	12	14	15	5	9	11	17	16	17	156
	死者	0	0	0	0	0	2	0	0	0	0	0	0	2
	傷者	9	18	21	14	16	14	7	11	12	18	16	18	174
前年	件数	13	10	8	6	8	13	12	8	10	11	8	16	123
	死者	0	0	0	0	0	0	0	1	0	0	0	0	1
	傷者	15	10	8	12	8	13	14	7	11	13	10	24	145

（注）件数・死傷者は第1・第2当事者のみの数（第3当事者以下は含まれていない）

3　第1当と第2当の当事者種別発生状況

車種 / 区分	乗用車 大型	乗用車 中型	乗用車 準中型	乗用車 普通	乗用車 軽	乗用車 ミニカー	貨物車 大型	貨物車 中型	貨物車 準中型	貨物車 普通	貨物車 軽	特殊車 大型	特殊車 小型	二輪車 自二	二輪車 軽二	二輪車 原付二	二輪車 原付	合計
第1当	1	1	0	37	25	0	2	3	5	7	14	0	0	0	0	0	1	96
第2当	0	1	0	18	19	0	1	1	1	5	6	0	0	1	2	10	12	77
合計	1	2	0	55	44	0	3	4	6	12	20	0	0	1	2	10	13	173

4 時間別発生状況

区　分	件数	死者	傷者
0～2	3	0	3
2～4	2	0	3
4～6	3	0	4
6～8	31	0	34
8～10	31	0	36
10～12	14	0	14
12～14	15	1	20
14～16	20	0	21
16～18	16	0	16
18～20	14	1	14
20～22	3	0	3
22～24	4	0	6
合　計	156	2	174

5 曜日別発生状況

区　分	件数	死者	傷者
日曜日	7	0	7
月曜日	31	2	34
火曜日	24	0	27
水曜日	25	0	29
木曜日	19	0	23
金曜日	31	0	32
土曜日	19	0	22
合　計	156	2	174

6 道路別発生状況

区　分	件数	死者	傷者
高速自動車道	1	0	1
専用自動車道	9	1	13
一般国道	45	0	48
主要県道	18	0	21
その他県道	20	0	22
市町村道	60	0	66
その他道路	0	0	0
その他	3	1	3
合　計	156	2	174

7 道路形状別発生状況

区　分		件数	死者	傷者
交　差　点		74	0	81
交差点付近		26	0	30
計		100	0	111
単路	トンネル	1	1	1
	橋	2	0	4
	カーブ屈折	6	0	8
	そ の 他	44	0	47
	計	53	1	60
踏　切		0	0	0
一般交通の場所		3	1	3
合　計		156	2	174

8 事故類型別発生状況

区　分			件数	死者	傷者
人対車両	対面通行中		0	0	0
	背面通行中		0	0	0
	横断中	横断歩道	2	0	2
		横断歩道付近	0	0	0
		歩道橋付近	0	0	0
		その他	1	0	1
	その他		5	1	4
	計		8	1	7
車両相互	正面衝突		4	0	5
	追突	進行中	4	0	6
		その他	53	0	62
	出会い頭		53	0	59
	追越追抜時		3	0	4
	すれ違い時		0	0	0
	左折時		4	0	4
	右折時	直進右折	7	0	7
		その他	3	0	3
	その他		16	0	16
	計		147	0	166
車両単独	工作物衝突		1	1	1
	駐車車両（運転者不在）		0	0	0
	路外逸脱	転　落	0	0	0
		その他	0	0	0
	転　倒		0	0	0
	そ の 他		0	0	0
	計		1	1	1
列　車			0	0	0
合　計			156	2	174

9 法令違反別発生状況（第1当事者）

違反類型＼件数	第1当事者
信号無視	3
通行区分	1
最高速度	0
車間距離不保持	0
追い越し	1
右 折	1
左 折	0
交差点安全通行義務	21
環状交差点	0
歩行者妨害	2
徐行（交差点）	9
徐行（その他）	0
一時不停止	6
駐（停）車	0
積載不適当	0
整備不良車運転	0
酒酔い運転	0

違反類型＼件数		第1当事者
安全運転義務違反	ハンドル操作不良	1
	ブレーキ操作不良	7
	前方不注意（内在）	5
	前方不注意（外在）	12
	動静不注視	8
	安全不確認	5
	安全速度	0
	予測不適	0
	その他	0
そ の 他		13
調 査 不 能		1
合 計		96

10 運転者の年齢別発生状況

年齢＼件数	第1当事者	第2当事者	合 計
19才以下	2	2	4
20～24	4	9	13
25～29	7	4	11
30～39	14	13	27
40～49	21	23	44
50～59	27	13	40
60～64	8	6	14
65才以上	13	7	20
合 計	96	77	173

11 通行目的別発生状況

通行目的＼件数	第1当事者	第2当事者	合 計
業務中	44	38	82
通勤中	52	39	91
その他	0	0	0
合 計	96	77	173

12 市町村別発生状況

（2023年01月～2023年12月）

区分 / 市町村名	発生件数				死者				傷者				（うち重傷者）			
	本年	前年	増減	増減率	本年	前年	増減	増減率	本年	前年	増減	増減率	本年	前年	増減	増減率
奈良市	36	32	4	12.5	1		1		41	36	5	13.9	3	3	0	0.0
大和高田市	10	16	−6	−37.5			0		10	16	−6	−37.5	1	4	−3	−75.0
大和郡山市	5	4	1	25.0			0		5	4	1	25.0	1		1	
天理市	5	8	−3	−37.5			0		5	10	−5	−50.0		2	−2	−100.0
橿原市	24	16	8	50.0			0		27	19	8	42.1	4	2	2	100.0
桜井市	4	2	2	100.0			0		4	2	2	100.0			0	
五條市		3	−3	−100.0			0			5	−5	−100.0			0	
御所市	4	6	−2	−33.3	1		1		4	8	−4	−50.0	1	1	0	0.0
生駒市	13	6	7	116.7			0		16	11	5	45.5	3	3	0	0.0
香芝市	11	5	6	120.0			0		11	5	6	120.0	1	1	0	0.0
葛城市	7	6	1	16.7			0		7	7	0	0.0			0	
宇陀市	3	3	0	0.0			0		3	4	−1	−25.0	1	2	−1	−50.0
市部計	122	107	15	14.0	2		2		133	127	6	4.7	15	18	−3	−16.7
山添村			0				0				0				0	
平群町	1		1				0		1		1		1		1	
三郷町	1	3	−2	−66.7			0		1	3	−2	−66.7		1	−1	−100.0
斑鳩町	6	1	5	500.0			0		6	1	5	500.0			0	
安堵町	2	1	1	100.0			0		2	1	1	100.0			0	
川西町	1		1				0		2		2				0	
三宅町	2		2				0		2		2		1		1	
田原本町	8	3	5	166.7			0		11	5	6	120.0	1		1	
曽爾村			0				0				0				0	
御杖村			0				0				0				0	
高取町			0				0				0				0	
明日香村			0				0				0				0	
上牧町	6	1	5	500.0			0		9	1	8	800.0			0	
王寺町	4	1	3	300.0			0		4	1	3	300.0	1		1	
広陵町	2	3	−1	−33.3		1	−1	−100.0	2	2	0	0.0			0	
河合町	1	2	−1	−50.0			0		1	2	−1	−50.0		1	−1	−100.0
吉野町			0				0				0				0	
大淀町		1	−1	−100.0			0			2	−2	−100.0			0	
下市町			0				0				0				0	
黒滝村			0				0				0				0	
天川村			0				0				0				0	
野迫川村			0				0				0				0	
十津川村			0				0				0				0	
下北山村			0				0				0				0	
上北山村			0				0				0				0	
川上村			0				0				0				0	
東吉野村			0				0				0				0	
郡部計	34	16	18	112.5	0	1	−1	−100.0	41	18	23	127.8	4	2	2	100.0
合計	156	123	33	26.8	2	1	1	100.0	174	145	29	20.0	19	20	−1	−5.0

13 警察署別発生状況

NO. 5
（2023年01月～2023年12月）

区分 / 所属	発生件数				死者				傷者				（うち重傷者）			
	本年	前年	増減	増減率	本年	前年	増減	増減率	本年	前年	増減	増減率	本年	前年	増減	増減率
高速隊	11	5	6	120.0	1	0	1		15	6	9	150.0	1	0	1	
奈良	26	21	5	23.8	1	0	1		28	25	3	12.0	3	1	2	200.0
奈良西	7	10	−3	−30.0	0	0	0		8	10	−2	−20.0	0	2	−2	−100.0
生駒	13	6	7	116.7	0	0	0		16	11	5	45.5	3	3	0	0.0
郡山	5	3	2	66.7	0	0	0		5	3	2	66.7	1	0	1	
西和	21	9	12	133.3	0	0	0		24	9	15	166.7	2	2	0	0.0
天理	12	11	1	9.1	0	0	0		14	15	−1	−6.7	2	2	0	0.0
桜井	7	5	2	40.0	0	0	0		7	6	1	16.7	1	2	−1	−50.0
橿原	23	15	8	53.3	0	0	0		26	18	8	44.4	4	2	2	100.0
高田	19	26	−7	−26.9	0	0	0		19	28	−9	−32.1	1	5	−4	−80.0
香芝	12	8	4	50.0	0	1	−1	−100.0	12	7	5	71.4	1	1	0	0.0
五條	0	3	−3	−100.0	0	0	0		0	5	−5	−100.0	0	0	0	
吉野	0	1	−1	−100.0	0	0	0		0	2	−2	−100.0	0	0	0	
合計	156	123	33	26.8	2	1	1	100.0	174	145	29	20.0	19	20	−1	−5.0

第　18

交通指導取締り関係

1　過去10年間の交通指導取締り件数

違反種別＼年別		平成26年	平成27年	平成28年	平成29年	平成30年	令和元年	令和2年	令和3年	令和4年	令和5年
道路交通法	無免許	422	412	383	394	397	326	364	325	319	434
	飲酒	356	304	304	311	279	328	309	322	276	254
	速度	12,088	13,165	12,865	11,374	10,515	10,506	11,986	10,607	10,117	9,138
	信号無視	3,696	4,141	3,693	3,553	3,873	4,504	5,934	4,675	3,706	4,202
	一時不停止	13,567	17,171	17,567	15,338	20,765	25,622	25,545	22,868	17,850	18,188
	踏切不停止	4,671	5,528	6,111	4,922	5,302	4,192	5,321	3,549	2,207	1,635
	歩行者妨害	303	290	337	606	1,155	1,788	2,570	3,923	3,148	2,796
	駐停車	3,990	5,258	6,538	6,992	3,763	3,737	3,735	3,601	3,135	2,249
	定員外乗車	380	263	223	179	154	109	100	94	99	97
	通行区分	411	392	352	461	502	441	385	322	276	224
	追い越し	105	71	85	99	110	101	44	40	13	23
	通行禁止	6,798	7,890	6,121	5,656	5,336	5,163	3,629	4,297	3,874	3,237
	整備不良	336	238	202	211	176	131	112	132	92	135
	積載重量等	4	7	1	1	1	1	3	4	38	2
	携帯電話使用等	15,815	14,613	14,408	11,967	10,840	10,022	3,752	3,682	2,320	2,977
	ヘルメット装着義務	799	786	606	519	499	459	360	311	310	278
	シートベルト等装着義務	22,652	17,364	14,814	11,814	9,938	8,674	5,517	4,788	2,991	2,529
	その他	3,587	3,729	3,235	3,344	4,038	2,635	2,801	1,903	1,218	1,297
	小計	89,980	91,622	87,845	77,741	77,643	78,739	72,467	65,443	51,989	49,695
特別法	道路運送車両法	93	95	81	103	132	112	128	111	64	75
	保管場所法	0	1	9	0	1	0	0	1	1	0
	自賠法	100	106	94	102	119	107	120	118	58	74
	その他の法令	50	38	57	43	66	66	49	52	67	65
	小計	243	240	241	248	318	285	297	282	190	214
合計		90,223	91,862	88,086	77,989	77,961	79,024	72,764	65,725	52,179	49,909

2 過去10年間の交通指導取締りと交通事故の推移

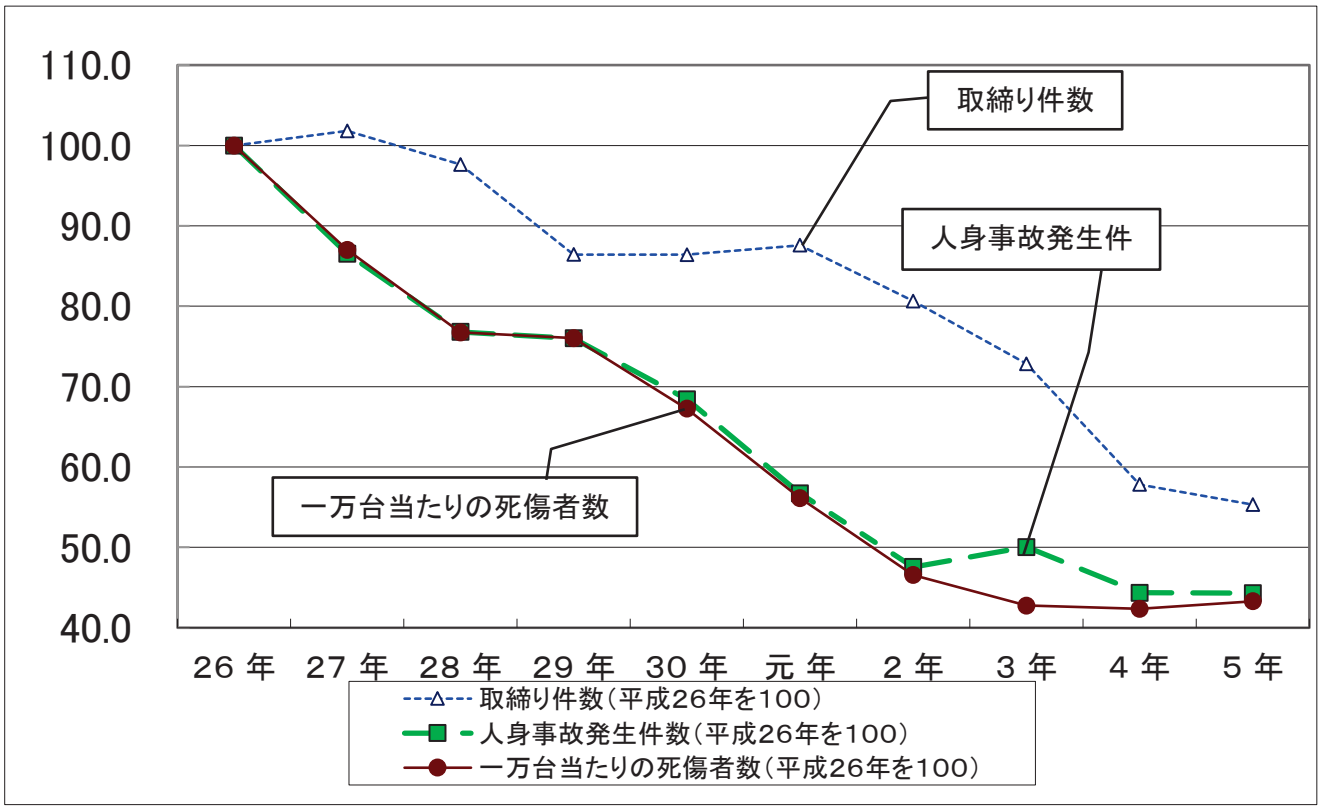

区分＼年別	平成26年	平成27年	平成28年	平成29年	平成30年	平成元年	平成2年	令和3年	令和4年	令和5年
指導取締り 総件数(件)	90,223	91,862	88,086	77,989	77,961	79,024	72,764	65,725	52,179	49,909
指数 (平成26年を100)	100.0	101.8	97.6	86.4	86.4	87.6	80.6	72.8	57.8	55.3
交通事故 死者数(人)	45	46	47	40	45	34	25	39	29	26
交通事故 傷者数(人)	7,474	6,496	5,725	5,678	5,013	4,145	3,441	3,112	3,092	3,165
交通事故 死傷者数計(人)	7,520	6,543	5,772	5,718	5,058	4,179	3,466	3,151	3,121	3,191
人身事故 発生件数(件)	5,868	5,078	4,507	4,460	4,016	3,328	2,790	2,937	2,603	2,600
指数 (平成26年を100)	100.0	86.5	76.8	76.0	68.4	56.7	47.5	50.1	44.4	44.3
自動車等台数 (万台)	99	99	99	99	98	98	97	97	97	97
1万台当たり 死傷者数(人)	76.0	66.1	58.3	57.8	51.1	42.6	35.4	32.5	32.2	32.9
指数 (平成26年を100)	100.0	87.0	76.8	76.0	67.3	56.1	46.6	42.8	42.4	43.3

３　過去5年間の交通関係過失運転事件等送致状況

区分＼年別			令和元年	令和2年	令和3年	令和4年	令和5年
過失運転致傷	件数		3,294	2,927	2,880	2,520	2,522
	人員		3,491	2,927	3,041	2,639	2,659
	うち少年	件数	76	83	73	61	64
		人員	76	83	73	61	64
重過失傷害等（過失傷害）	件数		28	33	34	22	12
	人員		28	33	34	23	16
	うち少年	件数	14	10	8	5	3
		人員	14	10	8	5	4
過失運転致死	件数		32	33	30	33	21
	人員		35	33	32	36	22
	うち少年	件数	0	0	2	1	0
		人員	0	0	2	1	0
重過失致死等（過失致死）	件数		0	0	0	0	0
	人員		0	0	0	0	0
	うち少年	件数	0	0	0	0	0
		人員	0	0	0	0	0
合計	件数		3,950	2,987	2,944	2,575	2,555
	人員		4,217	2,990	3,107	2,698	2,697
	うち少年	件数	90	93	83	67	67
		人員	90	93	83	67	68

４　過去5年間のひき逃げ事件発生検挙状況

区分＼年別		令和元年	令和2年	令和3年	令和4年	令和5年
死亡	発生	0	0	3	2	0
	検挙	0	0	3	2	0
重傷	発生	6	4	6	9	3
	検挙	6	4	4	9	2
軽傷	発生	90	69	59	57	69
	検挙	42	38	38	34	40
合計	発生	96	73	68	68	72
	検挙	48	42	45	45	42

5 暴走族い集走行状況

区分＼年別	令和５年中	令和４年中	前年対比	
			増減数	増減率
い集走行回数（回）	37	90	−53	−58.9
参加延人員（人）	402	911	−509	−55.9
参加延二輪（台）	354	779	−425	−54.6
参加延四輪（台）	8	32	−24	−75.0

6 暴走族検挙状況

区分＼年別		令和５年中		令和４年中		前年対比			
						検挙件数		うち逮捕	
		検挙件数	うち逮捕	検挙件数	うち逮捕	増減数	増減率	増減数	増減率
無免許		6	4	16	2	−10	−62.5	2	100.0
速度超過		1	0	1	0	0	0.0	0	−
通行区分		2	0	4	0	−2	−50.0	0	−
信号無視		1	0	11	0	−10	−90.9	0	−
整備不良	近接排気	0	0	0	0	0	−	0	−
	その他	9	0	3	0	6	200.0	0	−
消音器不備		6	0	0	0	6	−	0	−
共同危険行為		8	6	4	3	4	100.0	3	100.0
その他		24	0	41	2	−17	−41.5	−2	−100.0
合計		57	10	80	7	−23	−28.8	3	42.9

第　19

交　通　規　制　関　係

1 交通信号機設置状況（令和5年度）

令和6年3月末現在

区分 警察署	地域制御	路自感	全感	半感	定周期	押ボ	一灯	系統	計
奈　良	159	0	1	0	65	15	1	35	276
奈良西	42	0	0	0	36	19	0	43	140
生　駒	72	0	1	2	21	15	0	39	150
郡　山	61	0	0	0	28	14	5	38	146
西　和	43	0	2	1	63	13	0	59	181
天　理	103	0	3	5	63	21	9	40	244
桜　井	43	0	1	3	69	25	0	60	201
橿　原	108	0	0	3	40	19	2	48	220
高　田	53	0	3	2	63	17	3	88	229
香　芝	13	0	2	4	36	12	1	71	139
五　條	0	0	0	0	31	6	0	26	63
吉　野	0	0	0	0	45	10	0	32	87
計	697	0	13	20	560	186	21	579	2076

2 一般道路の交通規制実施状況（令和5年度）

No. 1

計上区分			前年度末累計		本年度実施		本年度廃止		本年度末累計		備考
規制種別		区間等	区間(箇所)数	延長等(m)	区間(箇所)数	延長等(m)	区間(箇所)数	延長等(m)	区間(箇所)数	延長等(m)	
通行禁止	歩行者用道路	歩行者天国	0	0					0	0	
		通学・通園路	5	1,580			3	1,200	2	380	
		その他	9	4,440				1,130	9	3,310	
		計	14	6,020			3	2,330	11	3,690	
	その他の通行禁止	自転車以外の車両及び歩行者通行止	2	100					2	100	
		大型車通行止	426	320,663			2	650	424	320,013	
		特定貨物車通行止	2	450					2	450	
		二輪以外の自動車通行止	65	21,025			1	45	64	20,980	
		車両通行止	0	0					0	0	
		二輪の自動車・原付車通行止	8	22,644					8	22,644	
		自転車通行止	0	0					0	0	
		バス以外の車両通行止	45	48,294					45	48,294	
		その他の通行止	58	25,981	2	320	4	8,940	56	17,361	
		計	606	439,157	2	320	7	9,635	601	429,842	
	合計		620	445,177	2	320	10	11,965	612	433,532	
一方通行			894	226,973	3	150	12	1,724	885	225,399	
指定方向外進行禁止			2,707		10		20		2,697		
歩行者横断禁止			6	2,000					6	2,000	
中央線変移	交差点付近		1,276	82,724	12	915	7	578	1,281	83,061	
	その他		0	0					0	0	
追越しのための右側部分はみ出し通行禁止	片側		0	0					0	0	
	両側		191	498,656					191	498,656	
立入禁止部分			6						6		
専用通行帯	路線バス等	片側	0	0					0	0	
		両側	0	0					0	0	
	二輪車		0	0					0	0	
	自転車		2	660					0	0	
その他車両通行区分指定			0	0					0	0	
路線バス等優先通行帯	片側		10	6,840					10	6,840	
	両側		0	0					0	0	
軌道敷地内通行止			0	0					0	0	

No. 2

計上区分			前年度末累計		本年度実施		本年度廃止		本年度末累計		備考
規制種別		区間等	区間 (箇所)数	延長等 (m)	区間 (箇所)数	延長等 (m)	区間 (箇所)数	延長等 (m)	区間 (箇所)数	延長等 (m)	
最高速度	区間	８０ km／h	0	0					0	0	
		７０ km／h	0	0					0	0	
		６０ km／h	2	14,650					2	14,650	
		５０ km／h	135	439,440				600	135	438,840	
		４０ km／h	289	490,265		600			289	490,865	
		３０ km／h	334	354,447	1	350			335	354,797	
		３０km／h未満	0	0					0	0	
		計	760	1,298,802	1	950		600	761	1,300,352	
	区間可変	(50) km/h(60)km/h	0	0					0	0	
		(40) km/h(50)km/h	0	0					0	0	
		(法) km/h(50)km/h	0	0					0	0	
		計	0	0					0	0	
	区域	４０ km／h	0	0					0	0	
		３０ km／h	48	117,268		500			48	117,768	
		２０ km／h	0	0							
		計	48	117,268		500			48	117,768	
	合計		808	1,416,070	1	1,450		600	809	1,418,120	
最低速度			0	0					0	0	
車両横断禁止			2	83					2	83	
転回禁止	区間		3	4,650					3	4,650	
	場所		38						38		
進路変更禁止			43	3,231					43	3,231	
追越し禁止	片側		0	0					0	0	
	両側		0	0					0	0	
優先道路			0	0					0	0	
右左折の方法			3	0					3	0	
二段階右折対象交差点	二段階右折		0						0		
	小回り指定		373		4		2		375		
進行方向別通行区分			1,458		16		2		1,472		
徐行			8	2,420			1	120	7	2,300	
一時停止			4,542		22		33		4,531		
駐停車禁止	片側		0	0					0	0	
	両側		15	9,201					15	9,201	
駐車禁止	区間	片側	3	1,710					3	1,710	
		両側	1,024	913,742				40	1,024	913,702	
	区域		11	14,685					11	14,685	
駐車方法の指定	平行		5						5		
	直角		1						1		
	斜め		1						1		

No. 3

計上区分			前年度末累計		本年度実施		本年度廃止		本年度末累計		備考
規制種別 ＼ 区間等			区間 (箇所)数	延長等 (m)	区間 (箇所)数	延長等 (m)	区間 (箇所)数	延長等 (m)	区間 (箇所)数	延長等 (m)	
駐車可の指定			3	104					3	104	
停車可の指定			1	20					1	20	
駐車時間制限区間	パーキングメータの設置	片側	0	0					0	0	
		両側	0	0					0	0	
	パーチケの設置	片側	0	0					0	0	
		両側	0	0					0	0	
停止禁止部分			50						50		
警笛鳴らせ		区間	33	324,435			1	100	32	324,335	
		場所	2						2		
路側帯	歩行者用	片側	5	2,350					5	2,350	
		両側	1	250					1	250	
	駐停車禁止	片側	62	18,601					62	18,601	
		両側	23	3,466					23	3,466	
	一般	片側	0	0					0	0	
		両側	0	0					0	0	
普通自転車歩道通行可			282	292,474					282	292,474	
普通自転車の歩道通行部分			3	3,020					3	3,020	
普通自転車交差点進入禁止			3				3		0		
横断歩道		信号有	5,295		20		1		5,314		
		信号無	4,781		11		18		4,774		
斜め横断可			3		2				5		
安全地帯			0						0		
導流帯			0						0		
路面電車停留場			0						0		
自転車横断帯		信号有	715				57		658		
		信号無	97						97		
二段停止線			0								
左折可			24				1		23		

第　20

運転免許事務関係

運転免許試験関係

1 運転免許事務

(1) 免許人口

区分 / 年別	全国			奈良県		
	全国人口	免許人口	保有率(%)	奈良県人口	免許人口	保有率(%)
令和5年	124,352,000	81,862,728	65.8	1,295,681	866,382	66.9
令和4年	124,947,000	81,840,549	65.5	1,306,000	869,312	66.6
増減数	−595,000	22,179	――	−10,319	−2,930	――
増減率(%)	−0.48	0.03		−0.79	−0.34	

＊ 全国人口及び奈良県人口は、総務省統計資料「各年10月1日現在推計人口」または「国勢調査結果」による。
免許人口は、令和5年12月末現在

(2) 免許取得適齢人口(16歳以上)当たりの保有率

（令和5年）

区分	適齢人口	免許人口	保有率(%)
男	529,144	453,716	85.8
女	609,724	412,666	67.7
計	1,138,868	866,382	76.1

＊ 適齢人口は、令和5年10月1日現在の推計人口
免許人口は、令和5年12月末現在

(3) 運転免許交付状況

区分 / 年別	新規				更新	再交付	国外免許	仮免許	計
	四輪以上	二輪	原付	小計					
令和5年	13,458	2,956	1,825	18,239	189,265	4,277	2,182	8,958	222,921
令和4年	14,312	2,793	1,907	19,012	192,927	4,318	1,275	9,438	226,970
増減数	−854	163	−82	−773	−3,662	−41	907	−480	−4,049
増減率(%)	−6.3	5.5	−4.5	−4.2	−1.9	−1.0	41.6	−5.4	−1.8

(4) 更新時講習実施状況

年別	区分	優良講習	一般講習	違反講習	初回講習	特定任意	高齢者講習	計	県外優良講習	合計
令和5年	(運転免許課)	68,638	23,951	19,172	11,458	14	44,038	167,271	110	
	(警察署)	18,284	4,412	0	0	0	0	22,696		
	計	86,922	28,363	19,172	11,458	14	44,038	189,967	110	190,077
令和4年	(運転免許課)	68,412	24,525	21,249	10,887	26	43,610	168,709	132	
	(警察署)	19,858	4,847	0	0	0	0	24,705		
	計	88,270	29,372	21,249	10,887	26	44,465	193,414	132	190,620
増減数		−1,348	−1,009	−2,077	571	−12	−427	−3,447	−22	−543
増減率(%)		−1.5	−3.4	−9.8	5.2	−46.2	−1.0	−1.8	−16.7	−0.3

(5) 運転免許の行政処分決定状況（病行等による件数を除く）

区分 年別	処分件数	取消し	拒否	停止	保留	処分猶予
令和５年	2,042	302	4	1,735	1	5
令和４年	2,245	356	6	1,886	2	3
増減数	−203	−54	−2	−151	−1	2
増減率（%）	−9.0	−15.2	−33.3	−8.0	−50.0	66.7

(6) 処分者講習受講状況

区分 年別	行政処分 執行者数	処分者講習受講数				受講率 （%）
		短期	中期	長期	計	
令和５年	1,697	1,111	186	168	1,465	86.3
令和４年	1,791	1,186	187	200	1,573	87.8
増減数	−94	−75	−1	−32	−108	−
増減率（%）	−5.2	−6.3	−0.5	−16.0	−6.9	−

(7) 優良運転者顕彰上申状況

区分 年別	初級	中級	上級	小計	ベストドライバー	総計
令和５年	157	200	166	523	17	540
令和４年	230	150	141	722	29	751
増減数	−73	50	25	−199	−12	−211
増減率（%）	−31.7	33.3	17.7	−27.6	−41.4	−28.1

2 運転免許試験等実施状況

(1) 免許人口

区分 / 種別	年別	受験者数	合格者数	合格率(%)	増減数・増減率 受験者数	率(%)	合格者数	率(%)
普通免許	令和5年	18,778	12,018	64.0	−86	−0.5	−774	−6.1
	令和4年	18,864	12,792	67.8				
二輪・原付免許	令和5年	8,007	5,029	62.8	15	0.2	−112	−2.2
	令和4年	7,992	5,141	64.3				
その他	令和5年	5,625	4,501	80.0	−577	−9.3	−656	−12.7
	令和4年	6,202	5,157	83.2				
仮免許	令和5年	2,850	594	20.8	−423	−12.9	−26	−4.2
	令和4年	3,273	620	18.9				
合計	令和5年	35,260	22,142	62.8	−1,071	−2.9	−1,568	−6.6
	令和4年	36,331	23,710	65.3				

(2) 失効免許取扱状況

区分 / 年別	うっかり失効	やむを得ず失効 海外旅行	病気	身体拘束	その他	合計
令和5年	1,615	621	227	61	18	2,542
令和4年	1,707	1032	232	57	16	3,044
増減数	−92	−411	−5	4	2	−502
増減率(%)	−5.4	−39.8	−2.2	7.0	12.5	−16.5

(3) 運転免許交付状況

区分	北アメリカ	南アメリカ	ヨーロッパ	アジア	中近東	アフリカ	オセアニア	合計
令和5年	31	2	17	87	3	2	14	156
令和4年	32	3	22	94	2	1	7	161
増減数	−1	−1	−5	−7	1	1	7	−5
増減率(%)	−3.1	−33.3	−22.7	−7.4	50.0	100.0	100.0	−3.1

(4) 外国免許の確認実施状況

区分 / 年別	申請者	受験者 免除者	確認者	合格者
令和5年	530	69	461	156
(外国人)	(477)	(43)	(434)	(123)
令和4年	471	78	393	161
(外国人)	(411)	(54)	(357)	(127)
増減数	59	−9	68	−5
(外国人)	(66)	−(11)	(77)	−(4)
増減率(%)	12.5	−11.5	17.3	−3.1
(外国人)	(16.1)	−(20.4)	(21.6)	−(3.1)

注 (外国人)は、内数である。

(5) 指定教習所の教習状況

区分 / 年別	入所者数			卒業者数			卒業率(%)
	男	女	計	男	女	計	
令和５年	6,586	4,735	11,321	6,291	4,585	10,876	96.1
(ＡＴ車)	(2,587)	(3,952)	(6,539)	(2,480)	(3,843)	6,323	(96.7)
令和４年	6,695	5,098	11,793	6,435	4,932	11,367	96.4
(ＡＴ車)	(2,646)	(4,279)	(6,925)	(2,535)	(4,223)	6,758	(97.6)
増減数	−109	−363	−472	−144	−347	−491	—
	−(59)	(−220)	(−129)	−(55)	(−108)	−(435)	—
増減率(%)	−1.6	−7.1	−4.0	−2.2	−7.0	−4.3	—
	−(2.2)	(−4.8)	(−1.9)	−(2.2)	(−2.6)	−(6.4)	—

注) (　)内は、AT車で内数である。

(6) 初心運転者講習等業務処理状況

区分 / 年別	初心運転者講習			取消処分者講習	
	対象者	受講者	受講率(%)	実施回数	受講者数
令和５年	170	139	81.8	89	255
令和４年	184	157	85.3	82	276
増減数	−14	−18	−	7	−21
増減率(%)	−7.6	−11.5	−	8.5	−7.6

(7) 取得時講習実施状況　　※ 準中型車講習 R4 23件　R5 18件

区分 / 年別	応急救護(一)講習	応急救護(二)講習	普通車講習	大自二輪講習	普自二輪講習	旅客車講習	大型車講習	中型車講習	合計受講者
令和５年	52	25	39	4	23	27	11	21	202
令和４年	40	18	27	6	21	18	13	22	165
増減数	12	7	12	−2	2	9	−2	−1	37
増減率(%)	30.0	38.9	44.4	−33.3	9.5	50.0	−15.4	−4.5	22.4

注) 応急救護(二)講習及び旅客車講習は、平成14年6月から実施。
注) 大型車講習及び中型車講習は、平成19年6月から実施。

(8) 安全運転を促す講習の実施状況

区分 / 年別	特別練習実施状況(延数)			
	実施回数	新規取得	既取得	取得合計
令和５年	42	530	126	656
令和４年	42	525	132	657
増減数	0	5	−6	−1
増減率(%)	0.0	1.0	−4.5	−0.2

注) 特別練習は、平成10年4月から実施。

(9) 運転適性(身体障害者)相談実施状況

区分 / 年別	相談内容					合格者
	運動能力	視力	聴力	色彩識別	計	
令和５年	82	4	7	3	96	95
令和４年	60	1	7	0	68	68
増減数	22	3	−	3	28	27
増減率(%)	36.7	300.0	0.0	—	41.2	39.7