

令和7年12月

# 交通事故統計

令和7年11月末

奈良県警察本部交通部

# — 目 次 —

## 【全人身事故】

1	警察署別死亡事故死者数発生図	(1)
2	交通事故発生状況	(2)
3	月別発生状況	(2)
4	時間別・曜日別発生状況	(5)
5	天候別、昼夜・曜日別発生状況	(7)
6	路線別発生状況	(8)
7	主要路線別・昼夜別発生状況	(9)
8	道路形状別・線形別発生状況	(10)
9	事故類型別発生状況	(12)
10	主要路線別・事故類型別発生状況	(14)
11	道路形状別・事故類型別発生状況	(18)
12	道路線形別・事故類型別発生状況	(19)
13	法令違反別発生状況	(21)
14	当事者種別発生状況	(25)
15	当事者の状態別・性別・年齢別発生状況	(32)
16	用途別発生状況、車両形状別・用途別発生状況	(34)
17	職業別・当事者種別発生状況	(41)
18	当事者別行動類型別発生状況	(43)
19	当事者別・通行目的別発生状況	(45)
20	シートベルト・ヘルメット・プロテクター着用状況	(46)
21	年齢別・性別・運転経験年数別発生状況	(47)
22	当事者の居住地別・事故発生地別・当事者種別発生状況	(48)
23	年齢別・性別の死傷者数	(54)
24	死傷者の状態別・性別・年齢別発生状況	(55)
25	死傷者の状態別・居住地別・負傷主部位別発生状況	(57)
26	市町村別発生状況	(60)
27	警察署別・市町村別発生状況	(61)
28	警察署別発生状況	(65)
29	警察署別・昼夜別発生状況	(67)
30	警察署別・路線別発生状況	(68)
31	警察署別・道路形状別発生状況	(72)
32	警察署別・事故類型別発生状況	(74)
33	警察署別・交差点と信号機の有無別発生状況	(76)
34	当事者別・一時停止規制箇所別発生状況	(77)

## 【死亡事故】

35	警察署別・事故類型別・道路別発生状況(死亡事故)	(79)
36	当事者の居住地別・当事者種別発生状況(死亡事故)	(80)
37	当事者の居住地別・事故発生地別状況(死亡事故)	(83)
38	シートベルト・ヘルメット・プロテクター着用状況(死亡事故)	(85)
39	当事者別・通行目的別発生状況(死亡事故)	(86)
40	当事者の状態別・性別・年齢別発生状況(死亡事故)	(87)
41	年齢別・性別・運転経験年数別発生状況(死亡事故)	(89)
42	職業別・当事者種別発生状況(死亡事故)	(90)

## 【各種目別交通事故】

43	子供の交通事故発生状況	(92)
44	高校生の交通事故発生状況	(96)
45	少年(16才～19才)の交通事故発生状況	(100)
46	若者(16才～24才)の交通事故発生状況	(105)
47	高齢者(65才以上)の交通事故発生状況	(110)
48	歩行者の交通事故発生状況	(115)
49	自転車の交通事故発生状況	(119)
50	一般原動機付自転車の交通事故発生状況	(123)
51	二輪車(一般原付を含む)の交通事故発生状況	(127)
52	飲酒運転の交通事故発生状況	(131)
53	安全運転管理者選任事業所の交通事故発生状況	(139)
54	ゾーン規制内職業別当事者別発生状況	(144)
55	事業用車両の交通事故発生状況	(148)
56	エアバッグの装備状況	(153)
57	サイドエアバッグの装備状況	(153)
58	チャイルドシートの使用状況	(154)
59	人身交通事故分析	(155)

# 1 警察署別死亡事故

死者数発生図

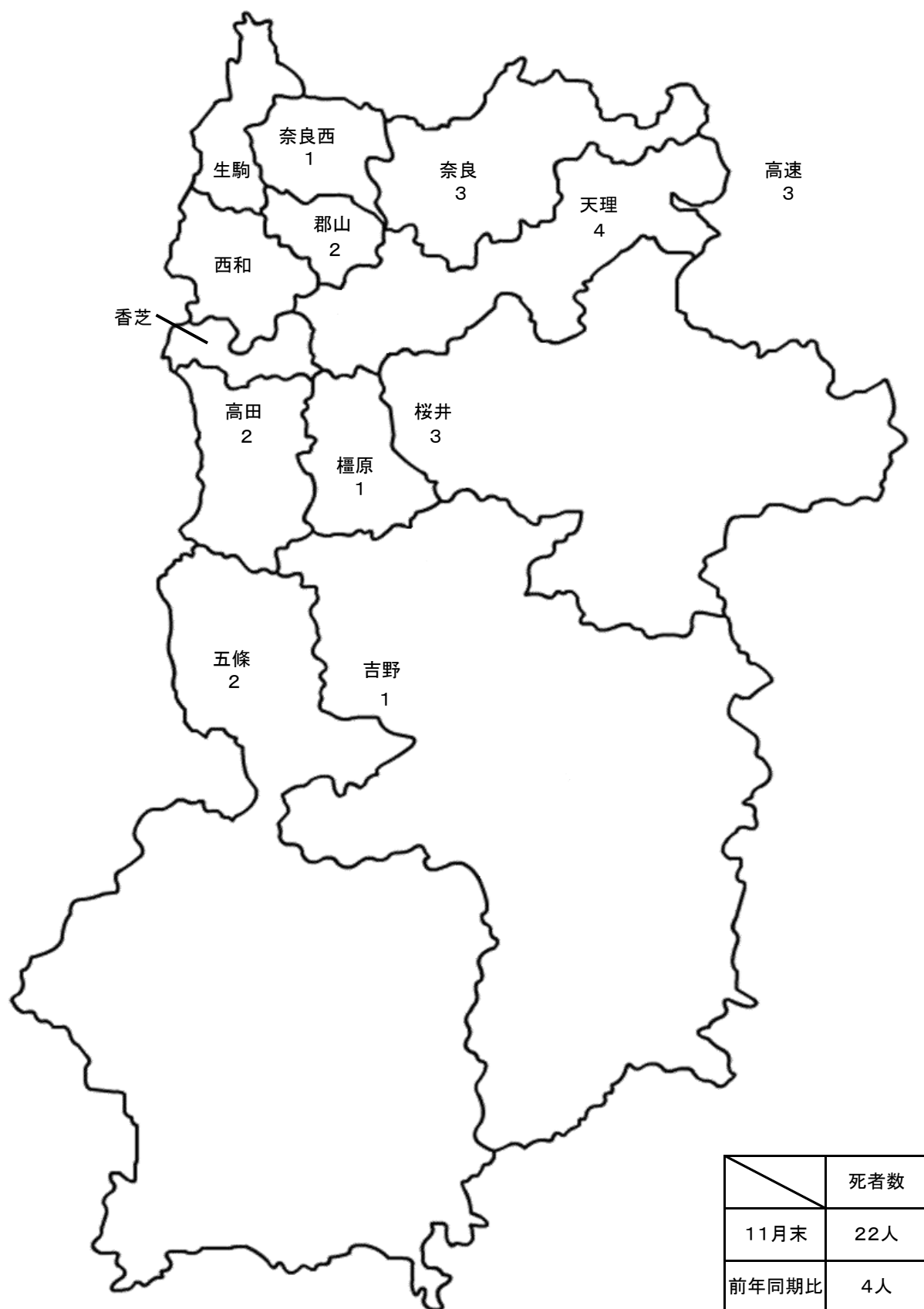

## 2 交通事故発生状況

(2025年01月～2025年11月)

区 分 年 別		発生件数	死者	負傷者数		
				重傷	軽傷	計
本 年		2,385	22	358	2,541	2,899
前 年 同 期		2,221	18	343	2,339	2,682
前 年 比	増 減 数	164	4	15	202	217
	増 減 率	7.4	22.2	4.4	8.6	8.1

## 3 月別発生状況

(1)人身件数

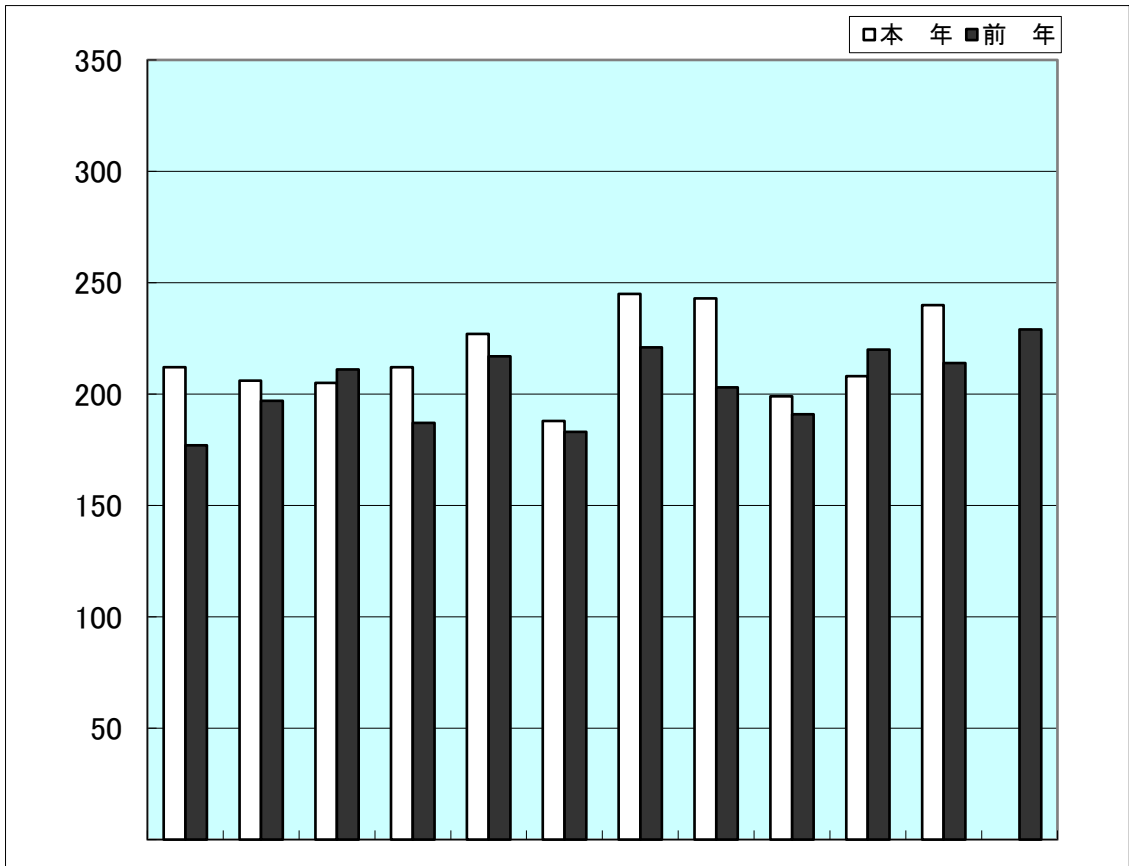

	1	2	3	4	5	6	7	8	9	10	11	12	計
本 年	212	206	205	212	227	188	245	243	199	208	240		2,385
前 年	177	197	211	187	217	183	221	203	191	220	214	229	2,450

(2) 死者数

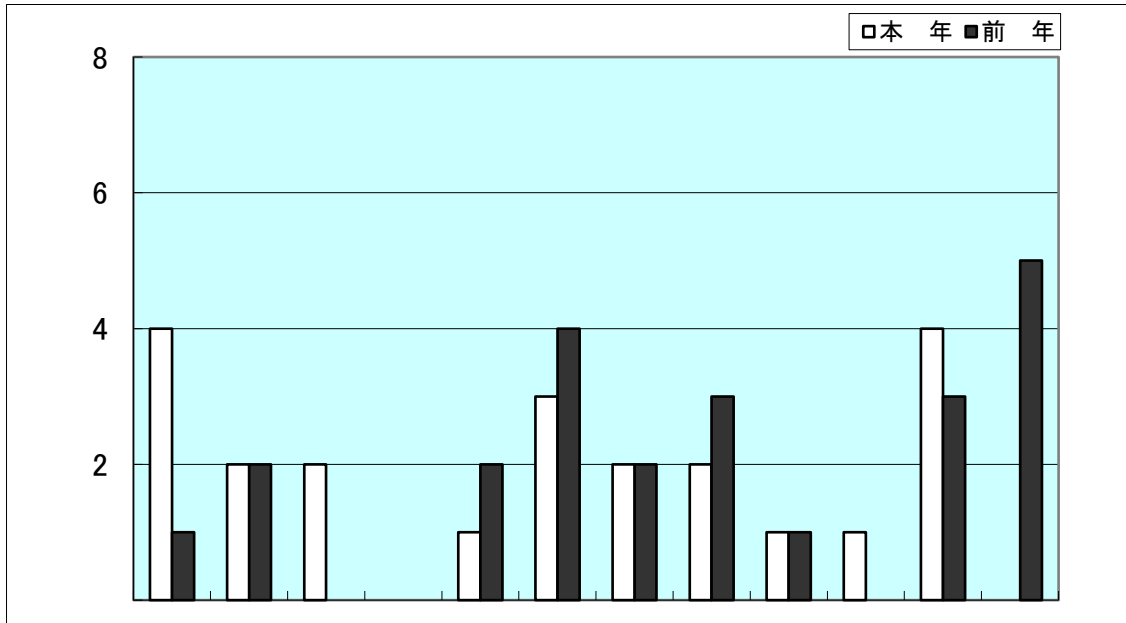

	1	2	3	4	5	6	7	8	9	10	11	12	計
本年	4	2	2		1	3	2	2	1	1	4		22
前年	1	2			2	4	2	3	1		3	5	23

(3) 傷者数

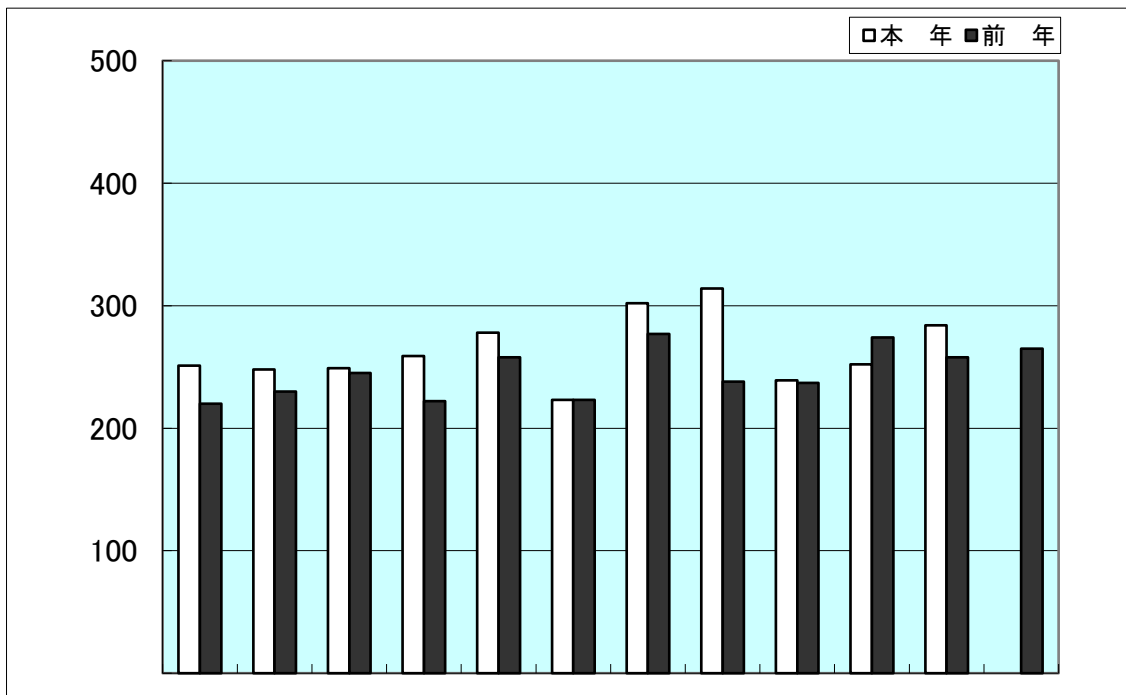

	1	2	3	4	5	6	7	8	9	10	11	12	計
本年	251	248	249	259	278	223	302	314	239	252	284		2,899
前年	220	230	245	222	258	223	277	238	237	274	258	265	2,947

(4)重傷者数

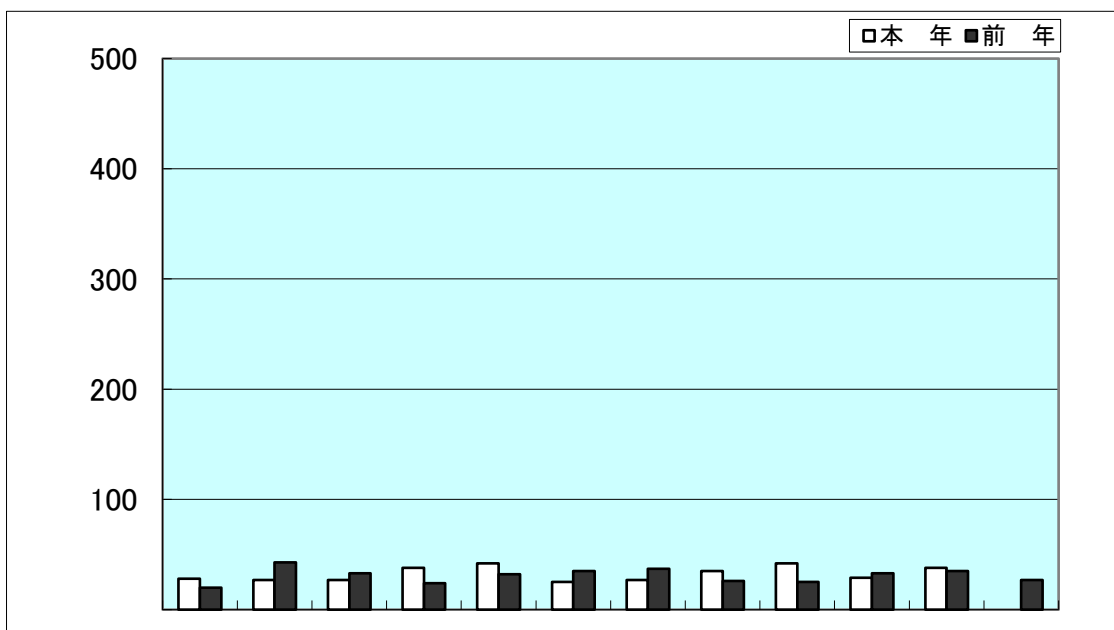

	1	2	3	4	5	6	7	8	9	10	11	12	計
本年	28	27	27	38	42	25	27	35	42	29	38		358
前年	20	43	33	24	32	35	37	26	25	33	35	27	370

(5)軽傷者数

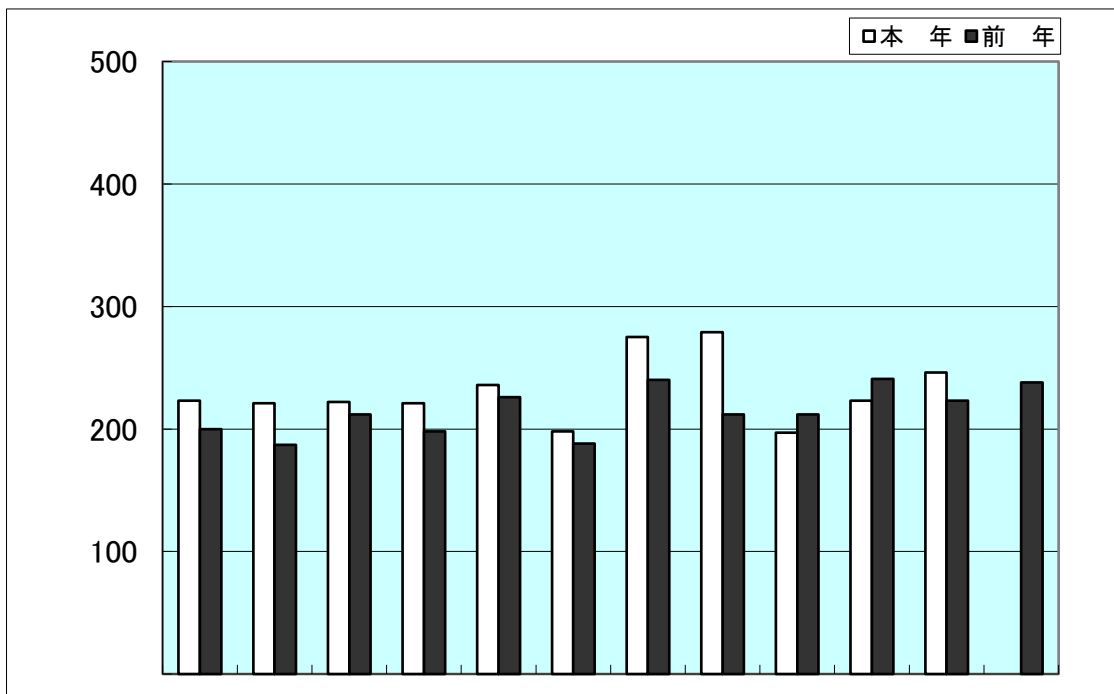

	1	2	3	4	5	6	7	8	9	10	11	12	計
本年	223	221	222	221	236	198	275	279	197	223	246		2,541
前年	200	187	212	198	226	188	240	212	212	241	223	238	2,577

## 4 時間別・曜日別発生状況＜1＞

(2025年01月～2025年11月)

区分 時間・曜日		発 生 件 数				死 者				傷 者							
														(うち重傷者)			
		本 年	前 年	増 減	増減率	本 年	前 年	増 減	増減率	本 年	前 年	増 減	増減率	本 年	前 年	増 減	増減率
時 間 別	0～2	23	27	-4	-14.8	1	0	1		33	28	5	17.9	4	6	-2	-33.3
	2～4	25	12	13	108.3	3	2	1	50.0	27	14	13	92.9	12	2	10	500.0
	4～6	29	31	-2	-6.5	2	0	2		33	34	-1	-2.9	11	9	2	22.2
	6～8	219	215	4	1.9	4	1	3	300.0	238	254	-16	-6.3	39	30	9	30.0
	8～10	353	321	32	10.0	1	3	-2	-66.7	416	369	47	12.7	50	55	-5	-9.1
	10～12	294	257	37	14.4	4	3	1	33.3	359	311	48	15.4	51	32	19	59.4
	12～14	269	282	-13	-4.6	0	0	0		336	340	-4	-1.2	34	39	-5	-12.8
	14～16	304	259	45	17.4	1	2	-1	-50.0	379	304	75	24.7	33	37	-4	-10.8
	16～18	398	330	68	20.6	1	4	-3	-75.0	490	427	63	14.8	53	43	10	23.3
	18～20	301	292	9	3.1	3	3	0	0.0	363	344	19	5.5	41	56	-15	-26.8
	20～22	108	122	-14	-11.5	2	0	2		140	164	-24	-14.6	16	20	-4	-20.0
	22～24	62	73	-11	-15.1	0	0	0		85	93	-8	-8.6	14	14	0	0.0
	合 計	2,385	2,221	164	7.4	22	18	4	22.2	2,899	2,682	217	8.1	358	343	15	4.4
曜 日 別	日	255	243	12	4.9	2	5	-3	-60.0	343	342	1	0.3	44	36	8	22.2
	月	340	293	47	16.0	1	2	-1	-50.0	410	349	61	17.5	43	36	7	19.4
	火	357	336	21	6.3	5	2	3	150.0	408	388	20	5.2	65	47	18	38.3
	水	349	338	11	3.3	3	2	1	50.0	432	391	41	10.5	50	60	-10	-16.7
	木	369	340	29	8.5	2	3	-1	-33.3	430	389	41	10.5	48	49	-1	-2.0
	金	386	356	30	8.4	3	2	1	50.0	469	418	51	12.2	52	65	-13	-20.0
	土	329	315	14	4.4	6	2	4	200.0	407	405	2	0.5	56	50	6	12.0
	合 計	2,385	2,221	164	7.4	22	18	4	22.2	2,899	2,682	217	8.1	358	343	15	4.4



4 時間別・曜日別発生状況<2>

(2025年01月～2025年11月)

曜日 時間	日			月			火			水			木			金			土			合 計		
	件数	死者	傷者	件数	死者	傷者	件数	死者	傷者	件数	死者	傷者	件数	死者	傷者	件数	死者	傷者	件数	死者	傷者	件数	死者	傷者
0～1				4		7	2	1	2	1		1	1		1	2		2				10	1	13
1～2	5		12				3		3				2		2	2		2	1		1	13	0	20
2～3	2		2	1		1	2	1	1				3	1	2	1	1		4		8	13	3	14
3～4				2		2	2		2	1		1	3		3	2		3	2		2	12	0	13
4～5	3	1	4				1		1	1		1	2		3	2		2	4		4	13	1	15
5～6				5		5				3		4	3	1	3	1		1	4		5	16	1	18
6～7	6		9	9		9	14		17	10		10	5		5	8		8	13	2	16	65	2	74
7～8	7		7	30		33	26		27	23	1	24	27		28	23		26	18	1	19	154	2	164
8～9	13		15	28		32	32		38	38		46	33		39	42		46	17		22	203	0	238
9～10	19		25	20		26	23		25	23		34	24		25	21	1	22	20		21	150	1	178
10～11	19		22	13		15	19	1	19	18	1	21	20		26	25		28	23		28	137	2	159
11～12	18	1	24	25		30	21	1	25	19		22	20		30	26		37	28		32	157	2	200
12～13	14		18	22		29	17		26	17		23	22		25	24		30	23		29	139	0	180
13～14	19		25	11		14	17		18	18		20	24		27	18		21	23		31	130	0	156
14～15	20		27	23		30	21		27	25	1	27	21		25	19		22	26		38	155	1	196
15～16	20		29	22		27	16		16	28		31	18		19	23		26	22		35	149	0	183
16～17	26		40	31	1	37	28		33	27		45	21		24	32		40	28		32	193	1	251
17～18	17		22	29		34	33		37	30		37	38		43	38		46	20		20	205	0	239
18～19	12		15	23		25	33		35	30		38	31		36	31		42	26		33	186	0	224
19～20	15		18	17		17	21		23	18		23	21		24	17	1	27	6	2	7	115	3	139
20～21	5		10	6		8	12	1	15	9		14	9		14	11		12	10		10	62	1	83
21～22	6		7	9		13	6		8	5		5	11		14	7		9	2	1	1	46	1	57
22～23	6		6	6		10	5		6	3		3	5		6	7		7	7		10	39	0	48
23～24	3		6	4		6	3		4	2		2	5		6	4		10	2		3	23	0	37
合 計	255	2	343	340	1	410	357	5	408	349	3	432	369	2	430	386	3	469	329	6	407	2,385	22	2,899

5 天候別・昼夜別・曜日別発生状況

(2025年01月～2025年11月)

天候 昼夜・曜日		晴			曇			雨			霧			雪			合 計		
		件 数	死 者	傷 者	件 数	死 者	傷 者	件 数	死 者	傷 者	件 数	死 者	傷 者	件 数	死 者	傷 者	件 数	死 者	傷 者
昼	日 曜	153		207	33	1	40	11		16							197	1	263
	月 曜	185		230	58	1	65	20		22							263	1	317
	火 曜	198		229	36	1	40	24	1	26							258	2	295
	水 曜	194	1	250	63	2	70	20		23				1		1	278	3	344
	木 曜	215		251	38		40	13		18				4		4	270	0	313
	金 曜	217	1	257	53		66	21		27							291	1	350
	土 曜	189	2	230	48		62	22		35							259	2	327
	合 計	1,351	4	1,654	329	5	383	131	1	167	0	0	0	5	0	5	1,816	10	2,209
夜	日 曜	32		44	9	1	12	13		19				4		5	58	1	80
	月 曜	54		67	19		21	3		3				1		2	77	0	93
	火 曜	68	3	75	20		24	10		12				1		2	99	3	113
	水 曜	50		61	17		21	4		6							71	0	88
	木 曜	74	2	90	17		18	7		8				1		1	99	2	117
	金 曜	64	1	82	18	1	18	11		17				2		2	95	2	119
	土 曜	46	4	55	10		11	13		13				1		1	70	4	80
	合 計	388	10	474	110	2	125	61	0	78	0	0	0	10	0	13	569	12	690
昼夜計	日 曜	185		251	42	2	52	24		35				4		5	255	2	343
	月 曜	239		297	77	1	86	23		25				1		2	340	1	410
	火 曜	266	3	304	56	1	64	34	1	38				1		2	357	5	408
	水 曜	244	1	311	80	2	91	24		29				1		1	349	3	432
	木 曜	289	2	341	55		58	20		26				5		5	369	2	430
	金 曜	281	2	339	71	1	84	32		44				2		2	386	3	469
	土 曜	235	6	285	58		73	35		48				1		1	329	6	407
	合 計	1,739	14	2,128	439	7	508	192	1	245	0	0	0	15	0	18	2,385	22	2,899

## 6 路線別発生状況

(2025年01月～2025年11月)

区 分 路 線	発 生 件 数				死 者				傷 者				(うち重傷者)			
	本 年	前 年	増 減	増減率	本 年	前 年	増 減	増減率	本 年	前 年	増 減	増減率	本 年	前 年	増 減	増減率
○高速道路 西名阪	11	10	1	10.0	0	0	0		33	18	15	83.3	1	4	-3	-75.0
○国道25号(名阪)	19	18	1	5.6	3	1	2	200.0	34	25	9	36.0	2	12	-10	-83.3
○第二阪奈道路	1	2	-1	-50.0	0	0	0		2	2	0	0.0	0	0	0	
○南阪奈道路	2	1	1	100.0	0	0	0		5	2	3	150.0	0	0	0	
○京奈和	23	28	-5	-17.9	0	0	0		49	45	4	8.9	2	1	1	100.0
国道 24号	212	216	-4	-1.9	1	2	-1	-50.0	260	276	-16	-5.8	15	22	-7	-31.8
25号	64	58	6	10.3	2	0	2		74	76	-2	-2.6	3	9	-6	-66.7
163号	10	8	2	25.0	0	0	0		14	12	2	16.7	3	0	3	
165号	97	104	-7	-6.7	2	0	2		127	130	-3	-2.3	20	17	3	17.6
166号	33	33	0	0.0	0	1	-1	-100.0	37	46	-9	-19.6	3	7	-4	-57.1
168号	98	71	27	38.0	1	0	1		122	80	42	52.5	24	17	7	41.2
169号	89	80	9	11.3	2	1	1	100.0	111	106	5	4.7	8	11	-3	-27.3
308号	44	26	18	69.2	0	0	0		57	28	29	103.6	6	0	6	
309号	12	8	4	50.0	0	0	0		16	13	3	23.1	2	2	0	0.0
310号	2	5	-3	-60.0	0	0	0		2	7	-5	-71.4	0	0	0	
311号	0	0	0		0	0	0		0	0	0		0	0	0	
368号	0	0	0		0	0	0		0	0	0		0	0	0	
369号	47	33	14	42.4	1	0	1		56	49	7	14.3	5	6	-1	-16.7
370号	3	4	-1	-25.0	0	0	0		3	5	-2	-40.0	1	0	1	
371号	0	0	0		0	0	0		0	0	0		0	0	0	
425号	0	0	0		0	0	0		0	0	0		0	0	0	
○一般国道計	711	646	65	10.1	9	4	5	125.0	879	828	51	6.2	90	91	-1	-1.1
奈良・生駒線	32	33	-1	-3.0	1	0	1		38	37	1	2.7	4	4	0	0.0
大阪・生駒線	3	2	1	50.0	0	0	0		4	2	2	100.0	1	0	1	
大和高田・斑鳩線	24	26	-2	-7.7	0	0	0		33	30	3	10.0	6	3	3	100.0
奈良・大和郡山・斑鳩線	21	15	6	40.0	1	0	1		29	18	11	61.1	9	1	8	800.0
桜井・田原本・王寺線	35	29	6	20.7	0	2	-2	-100.0	45	33	12	36.4	4	2	2	100.0
桜井・明日香・吉野線	0	2	-2	-100.0	0	0	0		0	3	-3	-100.0	0	0	0	
奈良・精華線	15	17	-2	-11.8	1	1	0	0.0	17	17	0	0.0	2	2	0	0.0
御所・香芝線	17	11	6	54.5	0	0	0		22	14	8	57.1	2	2	0	0.0
枚方・大和郡山線	41	27	14	51.9	0	1	-1	-100.0	47	29	18	62.1	8	5	3	60.0
天理・王寺線	21	18	3	16.7	0	0	0		24	22	2	9.1	5	5	0	0.0
奈良・加茂線	9	9	0	0.0	0	0	0		10	10	0	0.0	0	1	-1	-100.0
その他主要県道	58	78	-20	-25.6	0	1	-1	-100.0	70	92	-22	-23.9	8	15	-7	-46.7
○主要県道計	276	267	9	3.4	3	5	-2	-40.0	339	307	32	10.4	49	40	9	22.5
谷田・奈良線	1	15	-14	-93.3	0	0	0		1	19	-18	-94.7	0	2	-2	-100.0
大和郡山・広陵線	18	22	-4	-18.2	0	1	-1	-100.0	21	30	-9	-30.0	6	4	2	50.0
田原本広陵線	4	5	-1	-20.0	0	0	0		4	5	-1	-20.0	0	2	-2	-100.0
京終停車場・薬師寺線	8	6	2	33.3	0	0	0		12	9	3	33.3	2	1	1	100.0
生駒停車場・宛木線	10	7	3	42.9	0	0	0		11	9	2	22.2	1	0	1	
木津・横田線	41	22	19	86.4	0	0	0		43	25	18	72.0	4	6	-2	-33.3
中和幹線(H24.4.1～)	58	64	-6	-9.4	0	1	-1	-100.0	76	85	-9	-10.6	9	4	5	125.0
その他一般県道	150	154	-4	-2.6	0	2	-2	-100.0	184	175	9	5.1	29	26	3	11.5
○一般県道 計	290	295	-5	-1.7	0	4	-4	-100.0	352	357	-5	-1.4	51	45	6	13.3
登美ヶ丘中町線	10	1	9	900.0	0	0	0		13	1	12	1200.0	2	0	2	
奈良阪南田原線	16	9	7	77.8	0	0	0		19	9	10	111.1	1	4	-3	-75.0
外環状線(大和郡山市)	2	2	0	0.0	0	0	0		2	2	0	0.0	0	0	0	
大和中央道	0	0	0		0	0	0		0	0	0		0	0	0	
中和幹線(～H24.3.31)	0	0	0		0	0	0		0	0	0		0	0	0	
その他 市町村道	873	827	46	5.6	5	3	2	66.7	989	957	32	3.3	145	132	13	9.8
○市町村道 計	901	839	62	7.4	5	3	2	66.7	1,023	969	54	5.6	148	136	12	8.8
新若草山ドライブウェイ	0	0	0		0	0	0		0	0	0		0	0	0	
高円山自ドライブウェイ	0	0	0		0	0	0		0	0	0		0	0	0	
春日奥山周遊道路	0	0	0		0	0	0		0	0	0		0	0	0	
信貴・生駒スカイライン	0	0	0		0	0	0		0	0	0		0	0	0	
○道路運送法道路 計	0	0	0		0	0	0		0	0	0		0	0	0	
○農(免)道	1	1	0	0.0	0	0	0		1	2	-1	-50.0	0	0	0	
○林 道	0	0	0		0	0	0		0	0	0		0	0	0	
○私 道	1	0	1		0	0	0		1	0	1		0	0	0	
○そ の 他	12	12	0	0.0	1	1	0	0.0	11	12	-1	-8.3	1	2	-1	-50.0
○その他(広場等)	137	102	35	34.3	1	0	1		170	115	55	47.8	14	12	2	16.7
合 計	2,385	2,221	164	7.4	22	18	4	22.2	2,899	2,682	217	8.1	358	343	15	4.4

## 7 主要路線別・昼夜別発生状況

(2025年01月～2025年11月)

区 分 路 線 名		人 身 事 故					交 差 点 事 故					信 号 施 設			
		計	昼	構成率	夜	構成率	計	昼	構成率	夜	構成率	あり	構成率	なし	構成率
国 道	24号	212	142	67.0	70	33.0	130	81	62.3	49	37.7	101	77.7	29	22.3
	25号	64	41	64.1	23	35.9	45	27	60.0	18	40.0	25	55.6	20	44.4
	163号	10	9	90.0	1	10.0	6	5	83.3	1	16.7	5	83.3	1	16.7
	165号	97	61	62.9	36	37.1	63	38	60.3	25	39.7	35	55.6	28	44.4
	166号	33	27	81.8	6	18.2	25	21	84.0	4	16.0	11	44.0	14	56.0
	168号	98	74	75.5	24	24.5	68	49	72.1	19	27.9	52	76.5	16	23.5
	169号	89	71	79.8	18	20.2	51	39	76.5	12	23.5	29	56.9	22	43.1
	308号	44	36	81.8	8	18.2	21	15	71.4	6	28.6	14	66.7	7	33.3
	309号	12	10	83.3	2	16.7	9	9	100.0	0		6	66.7	3	33.3
	310号	2	1	50.0	1	50.0	1	0		1	100.0	1	100.0	0	
	369号	47	37	78.7	10	21.3	32	26	81.3	6	18.8	17	53.1	15	46.9
	その他国道	3	3	100.0	0		2	2	100.0	0		2	100.0	0	
	国道計	711	512	72.0	199	28.0	453	312	68.9	141	31.1	298	65.8	155	34.2
県 道	大阪・生駒・奈良線	35	20	57.1	15	42.9	17	10	58.8	7	41.2	13	76.5	4	23.5
	大和高田・斑鳩線	24	16	66.7	8	33.3	14	8	57.1	6	42.9	8	57.1	6	42.9
	奈良・大和郡山・斑鳩線	21	12	57.1	9	42.9	15	10	66.7	5	33.3	7	46.7	8	53.3
	桜井・田原本・王寺線	35	27	77.1	8	22.9	21	15	71.4	6	28.6	10	47.6	11	52.4
	枚方・大和郡山線	41	33	80.5	8	19.5	29	22	75.9	7	24.1	16	55.2	13	44.8
	木津・横田線	41	29	70.7	12	29.3	27	20	74.1	7	25.9	15	55.6	12	44.4
	その他県道	369	277	75.1	92	24.9	272	204	75.0	68	25.0	130	47.8	142	52.2
	県道計	566	414	73.1	152	26.9	395	289	73.2	106	26.8	199	50.4	196	49.6
市町村道		901	719	79.8	182	20.2	667	538	80.7	129	19.3	125	18.7	542	81.3
その他		151	129	85.4	22	14.6	1	1	100.0	0		0		1	100.0
専 用 道	西名阪	11	9	81.8	2	18.2	0	0		0		0		0	
	国道25号(名阪)	19	14	73.7	5	26.3	0	0		0		0		0	
	第2阪奈道路	1	0		1	100.0	0	0		0		0		0	
	南阪奈道路	2	2	100.0	0		0	0		0		0		0	
	京奈和	23	17	73.9	6	26.1	0	0		0		0		0	
合 計		2,385	1,816	76.1	569	23.9	1,516	1,140	75.2	376	24.8	622	41.0	894	59.0

## 8 道路形状別・線形別発生状況

NO. 1

(2025年01月～2025年11月)

道路形状 道路線形			交差点			交差点付近			計			単 路														
												トンネル			橋			カーブ・屈折			その他			計		
			件数	死者	傷者	件数	死者	傷者	件数	死者	傷者	件数	死者	傷者	件数	死者	傷者	件数	死者	傷者	件数	死者	傷者	件数	死者	傷者
カーブ・屈折	右	上り	1		1	1		1	2	0	2							4		4				4	0	4
		下り							0	0	0							11	1	11				11	1	11
		平坦	5	1	4	6		7	11	1	11	1		1				18		21				19	0	22
		小計	6	1	5	7	0	8	13	1	13	1	0	1	0	0	0	33	1	36	0	0	0	34	1	37
	左	上り	3		3	2		2	5	0	5	1		1				13		14				14	0	15
		下り	1		1				1	0	1				1		1	13		19				14	0	20
		平坦	6		6	5		9	11	0	15				1		1	18	2	25				19	2	26
		小計	10	0	10	7	0	11	17	0	21	1	0	1	2	0	2	44	2	58	0	0	0	47	2	61
直線	上り	39		42	23	1	25	62	1	67	1	1	2	1		2				33	2	44	35	3	48	
	下り	33	1	34	29		35	62	1	69	1		2	7		10				55	1	75	63	1	87	
	平坦	939	2	1,066	423	4	539	1,362	6	1,605	4		11	7		15				526	4	680	537	4	706	
	小計	1,011	3	1,142	475	5	599	1,486	8	1,741	6	1	15	15	0	27	0	0	0	614	7	799	635	8	841	
一般交通の場所									0	0	0												0	0	0	
合 計			1,027	4	1,157	489	5	618	1,516	9	1,775	8	1	17	17	0	29	77	3	94	614	7	799	716	11	939

(2025年01月～2025年11月)

道路形状 道路線形			踏切									一般交通の場所			合 計		
			第1種			その他			計								
			件数	死者	傷者	件数	死者	傷者	件数	死者	傷者	件数	死者	傷者	件数	死者	傷者
カーブ・屈折	右	上り						0	0	0				6	0	6	
		下り						0	0	0				11	1	11	
		平坦						0	0	0				30	1	33	
		小計	0	0	0	0	0	0	0	0	0	0	0	47	2	50	
	左	上り						0	0	0				19	0	20	
		下り						0	0	0				15	0	21	
		平坦						0	0	0				30	2	41	
		小計	0	0	0	0	0	0	0	0	0	0	0	64	2	82	
直線	上り						0	0	0				97	4	115		
	下り						0	0	0				125	2	156		
	平坦	3	1	2			3	1	2				1,902	11	2,313		
	小計	3	1	2	0	0	0	3	1	2	0	0	0	2,124	17	2,584	
一般交通の場所								0	0	0	150	1	183	150	1	183	
合 計			3	1	2	0	0	0	3	1	2	150	1	183	2,385	22	2,899

## 9 事故類型別発生状況

(2025年01月～2025年11月)

事故類型			発生件数				死者				傷者				(うち重傷者数)			
			本年	前年	増減	増減率	本年	前年	増減	増減率	本年	前年	増減	増減率	本年	前年	増減	増減率
人対車	対面通行中		37	23	14	60.9	0	0	0		38	23	15	65.2	6	3	3	100.0
	背面通行中		38	43	-5	-11.6	1	0	1		37	43	-6	-14.0	5	4	1	25.0
	横断中	横断歩道	103	105	-2	-1.9	2	2	0	0.0	101	107	-6	-5.6	20	39	-19	-48.7
		横断歩道付近	6	11	-5	-45.5	0	1	-1	-100.0	6	10	-4	-40.0	3	6	-3	-50.0
		歩道橋付近	1	0	1		0	0	0		1	0	1		1	0	1	
		その他	62	55	7	12.7	1	1	0	0.0	62	55	7	12.7	21	16	5	31.3
	路上遊戯中		0	1	-1	-100.0	0	0	0		0	1	-1	-100.0	0	1	-1	-100.0
	路上作業中		7	2	5	250.0	0	0	0		7	2	5	250.0	3	0	3	
	路上停止中		10	6	4	66.7	0	0	0		10	6	4	66.7	1	0	1	
	路上横臥		3	0	3		3	0	3		0	0	0		0	0	0	
	その他		96	57	39	68.4	1	1	0	0.0	97	57	40	70.2	24	14	10	71.4
計		363	303	60	19.8	8	5	3	60.0	359	304	55	18.1	84	83	1	1.2	
車対車	正面衝突		56	55	1	1.8	3	2	1	50.0	72	72	0	0.0	19	13	6	46.2
	追突	進行中	64	60	4	6.7	0	0	0		87	87	0	0.0	3	7	-4	-57.1
		その他	618	641	-23	-3.6	1	0	1		905	902	3	0.3	13	26	-13	-50.0
	出会い頭		688	587	101	17.2	1	3	-2	-66.7	793	654	139	21.3	135	126	9	7.1
	追越追抜時		44	45	-1	-2.2	0	0	0		50	55	-5	-9.1	7	11	-4	-36.4
	すれ違い時		48	54	-6	-11.1	0	0	0		59	74	-15	-20.3	3	2	1	50.0
	左折時		90	63	27	42.9	0	0	0		96	66	30	45.5	14	10	4	40.0
	右折時	右折直進	130	130	0	0.0	0	1	-1	-100.0	149	162	-13	-8.0	42	42	0	0.0
		その他	66	60	6	10.0	0	1	-1	-100.0	70	61	9	14.8	14	10	4	40.0
	その他		189	197	-8	-4.1	0	0	0		229	220	9	4.1	14	9	5	55.6
	計		1,993	1,892	101	5.3	5	7	-2	-28.6	2,510	2,353	157	6.7	264	256	8	3.1

(2025年01月～2025年11月)

事故類型			発生件数				死者				傷者				(うち重傷者数)			
			本年	前年	増減	増減率	本年	前年	増減	増減率	本年	前年	増減	増減率	本年	前年	増減	増減率
車両単独	工作物衝突	電柱	1	1	0	0.0	0	0	0		3	1	2	200.0	3	0	3	
		標識	0	0	0		0	0	0		0	0	0		0	0	0	
		分離帯 安全島	3	1	2	200.0	1	0	1		3	1	2	200.0	2	0	2	
		防護柵等	4	3	1	33.3	2	2	0	0.0	2	1	1	100.0	0	1	-1	-100.0
		家屋・塀	0	5	-5	-100.0	0	2	-2	-100.0	0	6	-6	-100.0	0	0	0	
		橋梁・橋脚	0	0	0		0	0	0		0	0	0		0	0	0	
		その他	5	2	3	150.0	1	0	1		8	2	6	300.0	1	1	0	0.0
	駐車車両 (運転者不在)		3	5	-2	-40.0	0	0	0		4	5	-1	-20.0	0	0	0	
	路外逸脱	転落	2	3	-1	-33.3	1	2	-1	-50.0	1	2	-1	-50.0	1	1	0	0.0
		その他	1	1	0	0.0	1	0	1		1	1	0	0.0	1	0	1	
	転倒		3	2	1	50.0	1	0	1		3	2	1	50.0	2	1	1	100.0
	その他		6	3	3	100.0	1	0	1		5	4	1	25.0	0	0	0	
	計		28	26	2	7.7	8	6	2	33.3	30	25	5	20.0	10	4	6	150.0
列車			1	0	1		1	0	1		0	0	0		0	0	0	
合計			2,385	2,221	164	7.4	22	18	4	22.2	2,899	2,682	217	8.1	358	343	15	4.4



## 10 主要路線別・事故類型別発生状況

NO. 1

(2025年01月～2025年11月)

事故類型 路 線		人 対 車 両																																
		対面通行中			背面通行中			横断中												路上遊戯中			路上作業中			路上停止中			その他			計		
								横断歩道			横断歩道付近			歩道橋付近			その他																	
		件数	死者	傷者	件数	死者	傷者	件数	死者	傷者	件数	死者	傷者	件数	死者	傷者	件数	死者	傷者	件数	死者	傷者	件数	死者	傷者	件数	死者	傷者	件数	死者	傷者			
西 名 阪																													0	0	0			
国道25号 (名阪)																											1	1		1	1	0		
第2阪奈道路																													0	0	0			
南阪奈道路																													0	0	0			
京奈和																													0	0	0			
一 般 国 道	24号	1		1	1		1	9		9					4		4										2		2	17	0	17		
	25号				1		1	4		4					3	1	2													8	1	7		
	163号							1		1																				1	0	1		
	165号				2		2	2		2	1		1		1		1					1		1	1	1			8	0	8			
	166号							2		2					1		1												3	0	3			
	168号							13		13	1		1		2		2				1		1						17	0	17			
	169号	1		1	2		2	4		4	1		1		3		3				1		1			1	1	13	0	13				
	308号																												0	0	0			
	309号																				1		1						1	0	1			
	310号																												0	0	0			
	311号																												0	0	0			
	368号																												0	0	0			
	369号							5		5					2		2									1		1	8	0	8			
	370号							1		1																			1	0	1			
	371号																												0	0	0			
	425号																												0	0	0			
計		2	0	2	6	0	6	41	0	41	3	0	3	0	0	0	16	1	15	0	0	0	3	0	3	1	0	1	5	0	5	77	1	76
県 道	主要県道	1		1	2		2	12	1	11	1		1	1		1	8		8			2		2	1		1	5	1	4	33	2	31	
	一般県道	7		7	7		7	16		16	1		1				12		12						1		1	2		2	46	0	46	
	計	8	0	8	9	0	9	28	1	27	2	0	2	1	0	1	20	0	20	0	0	0	2	0	2	2	0	2	7	1	6	79	2	77
市 町 村 道		26		27	21	1	20	34	1	33	1		1				26		27			2		2	7		7	28	2	27	145	4	144	
道路運送法道																													0	0	0			
そ の 他		1		1	2		2																				4		4	7	0	7		
その他(広場)																											54		55	54	0	55		
合 計		37	0	38	38	1	37	103	2	101	6	0	6	1	0	1	62	1	62	0	0	0	7	0	7	10	0	10	99	4	97	363	8	359

(2025年01月～2025年11月)

事故類型 路 線		車 両 相 互																																
		正面衝突			追突						出会い頭			追越追抜時			すれ違い時			左折時			右折時						その他			計		
					進行中			その他															右折直進			その他								
		件数	死者	傷者	件数	死者	傷者	件数	死者	傷者	件数	死者	傷者	件数	死者	傷者	件数	死者	傷者	件数	死者	傷者	件数	死者	傷者	件数	死者	傷者	件数	死者	傷者			
西 名 阪					2		3	8		29																	1		1	11	0	33		
国道25号 (名阪)					5		9	9	1	21																2		2	16	1	32			
第2阪奈道路																										1		2	1	0	2			
南阪奈道路								1		4																			1	0	4			
京奈和		2		2	5		13	15		33																			22	0	48			
一 般 国 道	24号	2	1	1	7		8	102		144	28		29	3		3	1		1	10		10	22		24	8		8	12		15	195	1	243
	25号	1		1	3		3	17		27	16		17	3		3			8		8	2		2	1		1	4		4	55	0	66	
	163号	1		4			6	7	1	1			1														1		1	9	0	13		
	165号	4		5	3		3	32		52	26	1	33	3		3	1		2	1		1	11		12	2		2	5		6	88	1	119
	166号				1		1	10		14	13		13						1		1	1		1	2		2	2		2	30	0	34	
	168号	5		11	1		1	36		45	13		15	1		3	1		1	7		7	11		12	1		1	4		8	80	0	104
	169号	5	1	8	2		2	34		50	14		15	2		5	2		2	2		2	7		7	3		3	3		3	74	1	97
	308号	1		1	2		2	19		29	11		14	1		1			5		5				3		3	2		2	44	0	57	
	309号	1		1	1		1	2		3	5		5			1		4												10	0	14		
	310号						1	1		1												1		1						2	0	2		
	311号																													0	0	0		
	368号																													0	0	0		
	369号	3	1	2	1		1	16		22	6		6			2		2	3		3	2		4			5		7	38	1	47		
	370号						1	1		1																	1		1	2	0	2		
	371号																													0	0	0		
	425号																													0	0	0		
	計		23	3	34	21	0	22	276	0	395	133	1	148	13	0	18	8	0	12	37	0	37	57	0	63	20	0	20	39	0	49	627	4
県 道	主要県道	7		10	7		10	91		127	71		87	5		5	7		8	7		7	25		29	6		7	14		15	240	0	305
	一般県道	4		4	10		13	77		111	91		107	5		5	3		5	14		14	23		30	8		8	8		8	243	0	305
	計	11	0	14	17	0	23	168	0	238	162	0	194	10	0	10	10	0	13	21	0	21	48	0	59	14	0	15	22	0	23	483	0	610
市 町 村 道		20		22	14		17	136		173	378		435	20		21	29		33	29		33	25		27	29		32	67		76	747	0	869
道路運送法道																														0	0	0		
そ の 他										2		2	1		1													3		3	6	0	6	
その他(広場)							5		12	13		14			1		1	3		5				3		3	54		73	79	0	108		
合 計		56	3	72	64	0	87	618	1	905	688	1	793	44	0	50	48	0	59	90	0	96	130	0	149	66	0	70	189	0	229	1,993	5	2,510

事故類型 路 線		車 両 単 独																								
		工 作 物 衝 突																					駐 車 車 両 追 突			
		電 柱			標 識			分 離 帯 安 全 島			防 護 柵 等			家 屋 ・ 塀			橋 梁 ・ 橋 脚 等			そ の 他						
		件数	死者	傷者	件数	死者	傷者	件数	死者	傷者	件数	死者	傷者	件数	死者	傷者	件数	死者	傷者	件数	死者	傷者	件数	死者	傷者	
西 名 阪																										
国道25号 (名阪)								2		1	2															
第2阪奈道路																										
南阪奈道路																										
京奈和								1			1															
一 般 国 道	24号																									
	25号																									
	163号																									
	165号										1		1													
	166号																									
	168号																									
	169号										1			1												
	308号																									
	309号																						1		1	
	310号																									
	311号																									
	368号																									
	369号																				1		1			
	370号																									
	371号																									
	425号																									
	計	0	0	0	0	0	0	0	0	0	0	2	1	1	0	0	0	0	0	0	1	0	1	1	0	1
県 道	主要県道																			1		1	1	1		1
	一般県道																			1			1			
	計	0	0	0	0	0	0	0	0	0	0	0	0	0	0	0	0	0	0	2	1	2	1	0	1	
市 町 村 道		1		3							2	1	1							1		1				
道路運送法道																										
そ の 他																										
その他(広場)																				1		4	1		2	
合 計		1	0	3	0	0	0	3	1	3	4	2	2	0	0	0	0	0	0	5	1	8	3	0	4	

事故類型 路 線		車 両 単 独															列 車			合 計		
		路外逸脱						転倒			その他			計								
		転落			その他																	
		件数	死者	傷者	件数	死者	傷者															
		件数	死者	傷者	件数	死者	傷者	件数	死者	傷者	件数	死者	傷者	件数	死者	傷者	件数	死者	傷者			
西 名 阪													0	0	0				11	0	33	
国道25号 (名阪)													2	1	2				19	3	34	
第2阪奈道路													0	0	0				1	0	2	
南阪奈道路											1		1	1	0	1				2	0	5
京奈和													1	0	1				23	0	49	
一 般 国 道	24号												0	0	0				212	1	260	
	25号				1	1	1						1	1	1				64	2	74	
	163号												0	0	0				10	0	14	
	165号												1	1	0				97	2	127	
	166号												0	0	0				33	0	37	
	168号							1	1	1				1	1	1				98	1	122
	169号	1	1											2	1	1				89	2	111
	308号													0	0	0				44	0	57
	309号													1	0	1				12	0	16
	310号													0	0	0				2	0	2
	311号													0	0	0				0	0	0
	368号													0	0	0				0	0	0
	369号													1	0	1				47	1	56
	370号													0	0	0				3	0	3
	371号													0	0	0				0	0	0
	425号													0	0	0				0	0	0
	計	1	1	0	1	1	1	1	1	1	0	0	0	7	4	5	0	0	0	711	9	879
県 道	主要県道							1		1				3	1	3				276	3	339
	一般県道													1	0	1				290	0	352
	計	0	0	0	0	0	0	1	0	1	0	0	0	4	1	4	0	0	0	566	3	691
市 町 村 道		1		1				1		1	3		3	9	1	10				901	5	1,023
道路運送法道														0	0	0				0	0	0
そ の 他														0	0	0	1	1		14	1	13
その他(広場)											2	1	1	4	1	7				137	1	170
合 計		2	1	1	1	1	1	3	1	3	6	1	5	28	8	30	1	1	0	2,385	22	2,899

NO.1  
(2025年01月～2025年11月)

NO.2  
(2025年01月～2025年11月)

NO.2  
(2025年01月～2025年11月)

NO.3  
(2025年01月～2025年11月)

NO.4  
(2025年01月～2025年11月)

12 道路線形別・事故類型別発生状況

NO.1  
(2025年01月～2025年11月)

事故類型 道路線形			人 対 車 両																																		
			対面通行中						背面通行中						横 断 中								路上遊戯中			路上作業中			路上停止中			その他			計		
															横断歩道				横断歩道付近																		
			件数	死者	傷者	件数	死者	傷者	件数	死者	傷者	件数	死者	傷者	件数	死者	傷者	件数	死者	傷者	件数	死者	傷者	件数	死者	傷者	件数	死者	傷者	件数	死者	傷者	件数	死者	傷者		
カーブ・屈折	右	上り																															1	0	1		
		下り				1		1																								1	0	1			
		平坦				1		1	1		1									1		2				1		1		1	5	0	6				
		計	0	0	0	2	0	2	1	0	1	0	0	0	0	0	0	0	0	0	1	0	2	0	0	0	2	0	0	0	1	0	1	7	0	8	
	左	上り																														3	0	3			
		下り				1		1																								2	0	2			
		平坦	1		1				1		1																					2	0	2			
		計	1	0	1	1	0	1	1	0	1	0	0	0	0	0	0	0	0	2	0	2	0	0	0	2	0	0	0	0	0	0	7	0	7		
直線	上り		1		1	4		4	7		7																		3	1	2	20	1	19			
	下り		2		2				3	1	2														1		1	1				7	1	6			
	平 坦	33		34	28	1	27	91	1	90	6		6	1		1	54	1	53					2		2	9		9	36	3	34	260	6	256		
	計	36	0	37	32	1	31	101	2	99	6	0	6	1	0	1	59	1	58	0	0	0	3	0	3	10	0	10	39	4	36	287	8	281			
一般交通の場所						3		3																					59		60	62	0	63			
合 計			37	0	38	38	1	37	103	2	101	6	0	6	1	0	1	62	1	62	0	0	0	7	0	7	10	0	10	99	4	97	363	8	359		

NO.2  
(2025年01月～2025年11月)

事故類型 道路線形			車 両 相 互																																
			正面衝突			追 突						出会い頭			追越・追抜時			すれ違い時			左折時			右 折 時						その他			計		
						進行中			その他															右折直進			その他								
			件数	死者	傷者	件数	死者	傷者	件数	死者	傷者	件数	死者	傷者	件数	死者	傷者	件数	死者	傷者	件数	死者	傷者	件数	死者	傷者	件数	死者	傷者	件数	死者	傷者	件数	死者	傷者
カーブ・屈折	右	上り							1		1	1	1															1		1	3	0	3		
		下り	3		4	1		1	1		1	1	1				2		2								1		1	9	0	10			
		平坦	5		5	1		1				1		1			7		9	1		1	1		1		6		7	22	0	25			
		計	8	0	9	2	0	2	2	0	2	3	0	3	0	0	0	9	0	11	1	0	1	1	0	1	0	0	0	8	0	9	34	0	38
	左	上り	8		9	1		1						1		1	3	3				3		3							16	0	17		
		下り	5		5	1		4									2		3								2		4	10	0	16			
		平坦	7		13				2		2	3		4	2		2	8	12	1		1	1		1		2		2	26	0	37			
		計	20	0	27	2	0	5	2	0	2	3	0	4	3	0	3	13	0	18	1	0	1	4	0	4	0	0	0	4	0	6	52	0	70
直線	上り		4	2	5	5		6	34	1	49	18		19	3		3			3		3	4		5	1		1	4		4	76	3	95	
	下り		3		3	7		9	59		84	28		30	3		3	1		1	4		4	1		1		10		13	116	0	148		
	平坦		21	1	28	48		65	516		756	622	1	722	34		40	24		28	78		82	120		138	62		66	106		121	1,631	2	2,046
	計		28	3	36	60	0	80	609	1	889	668	1	771	40	0	46	25	0	29	85	0	89	125	0	144	63	0	67	120	0	138	1,823	5	2,289
一般交通の場所								5		12	14		15	1		1	1		1	3		5				3		3	57		76	84	0	113	
合 計			56	3	72	64	0	87	618	1	905	688	1	793	44	0	50	48	0	59	90	0	96	130	0	149	66	0	70	189	0	229	1,993	5	2,510



## 13 法令違反別発生状況

NO.1

(2025年01月～2025年11月)

法令違反		発生件数				死者				傷者				(うち重傷者数)			
		本年	前年	増減	増減率	本年	前年	増減	増減率	本年	前年	増減	増減率	本年	前年	増減	増減率
信号無視		103	116	-13	-11.2	1	3	-2	-66.7	117	136	-19	-14.0	24	34	-10	-29.4
通行禁止		3	1	2	200.0	0	0	0		3	1	2	200.0	1	0	1	
通行区分	右側通行	72	66	6	9.1	3	2	1	50.0	87	92	-5	-5.4	15	11	4	36.4
	歩道等通行	7	6	1	16.7	0	0	0		7	6	1	16.7	0	1	-1	-100.0
	その他	20	18	2	11.1	0	0	0		24	21	3	14.3	2	4	-2	-50.0
車両通行帯		0	3	-3	-100.0	0	0	0		0	4	-4	-100.0	0	0	0	
最高速度		6	1	5	500.0	0	0	0		11	1	10	1000.0	8	0	8	
横断等禁止		144	128	16	12.5	0	0	0		171	148	23	15.5	25	13	12	92.3
車間距離不保持		5	3	2	66.7	0	0	0		9	4	5	125.0	0	0	0	
進路変更禁止		37	42	-5	-11.9	0	0	0		38	46	-8	-17.4	4	4	0	0.0
通行妨害(車両等)		1	1	0	0.0	0	0	0		1	1	0	0.0	0	1	-1	-100.0
追越	追越し方法	14	20	-6	-30.0	0	0	0		14	22	-8	-36.4	1	8	-7	-87.5
	禁止場所追越し	6	8	-2	-25.0	0	0	0		9	13	-4	-30.8	1	2	-1	-50.0
割込み等		0	0	0		0	0	0		0	0	0		0	0	0	
踏切不停止等		0	0	0		0	0	0		0	0	0		0	0	0	
右折		15	15	0	0.0	0	0	0		16	15	1	6.7	4	2	2	100.0
交差点 (原付の右折方法)		0	0	0		0	0	0		0	0	0		0	0	0	
交差点 (その他の右折方法)		19	15	4	26.7	0	0	0		20	17	3	17.6	3	3	0	0.0
左折		37	24	13	54.2	0	0	0		40	24	16	66.7	5	5	0	0.0
交差点左折方法		20	19	1	5.3	0	0	0		23	21	2	9.5	4	2	2	100.0
優先通行妨害等		194	174	20	11.5	0	1	-1	-100.0	222	205	17	8.3	55	47	8	17.0
環状交差点	左折等方法違反	0	0	0		0	0	0		0	0	0		0	0	0	
	進行妨害 (車両等)	0	0	0		0	0	0		0	0	0		0	0	0	
	安全進行義務違反	0	0	0		0	0	0		0	0	0		0	0	0	



区分 法令違反		発生件数				死者				傷者				(うち重傷者数)			
		本年	前年	増減	増減率	本年	前年	増減	増減率	本年	前年	増減	増減率	本年	前年	増減	増減率
交差点安全進行義務	交差点道路通行車両	86	97	-11	-11.3	0	0	0		101	117	-16	-13.7	12	21	-9	-42.9
	反対方向からの右折車両	1	1	0	0.0	0	0	0		1	1	0	0.0	0	0	0	
	歩行者	9	9	0	0.0	0	1	-1	-100.0	9	8	1	12.5	3	4	-1	-25.0
	その他	110	84	26	31.0	0	2	-2	-100.0	111	85	26	30.6	16	17	-1	-5.9
歩行者妨害等	横断歩行者妨害等	98	102	-4	-3.9	2	2	0	0.0	96	104	-8	-7.7	16	37	-21	-56.8
	通行妨害(歩行者)	114	92	22	23.9	1	1	0	0.0	115	92	23	25.0	21	15	6	40.0
横断自転車妨害等		4	2	2	100.0	0	0	0		4	2	2	100.0	1	1	0	0.0
徐行場所	交差点	115	86	29	33.7	0	0	0		123	94	29	30.9	29	21	8	38.1
	交差点以外	4	4	0	0.0	0	0	0		4	5	-1	-20.0	0	0	0	
指定場所一時不停止等		111	89	22	24.7	0	0	0		148	99	49	49.5	26	16	10	62.5
駐(停)車		0	0	0		0	0	0		0	0	0		0	0	0	
灯 火		0	0	0		0	0	0		0	0	0		0	0	0	
合図不履行等		0	0	0		0	0	0		0	0	0		0	0	0	
乗車不相当		0	0	0		0	0	0		0	0	0		0	0	0	
積載不相当(超積載)		0	0	0		0	0	0		0	0	0		0	0	0	
積載不相当(その他)		3	0	3		0	0	0		4	0	4		1	0	1	
自転車の通行方法		1	0	1		0	0	0		1	0	1		0	0	0	
けん引		0	0	0		0	0	0		0	0	0		0	0	0	
整備不良車両運転	ハンドル整備不良	0	0	0		0	0	0		0	0	0		0	0	0	
	ブレーキ整備不良	0	0	0		0	0	0		0	0	0		0	0	0	
	走行装置整備不良	0	0	0		0	0	0		0	0	0		0	0	0	
	自動運行装置整備不良	0	0	0		0	0	0		0	0	0		0	0	0	
	その他整備不良	0	0	0		0	0	0		0	0	0		0	0	0	

区分 法令違反		発生件数				死者				傷者				(うち重傷者数)			
		本年	前年	増減	増減率	本年	前年	増減	増減率	本年	前年	増減	増減率	本年	前年	増減	増減率
最低速度		0	0	0		0	0	0		0	0	0		0	0	0	
酒酔い運転		5	2	3	150.0	1	0	1		6	3	3	100.0	2	1	1	100.0
過 労 等	覚せい剤等 使用運転	0	0	0		0	0	0		0	0	0		0	0	0	
	シンナー等 使用運転	0	0	0		0	0	0		0	0	0		0	0	0	
	その他薬物 使用運転	0	0	0		0	0	0		0	0	0		0	0	0	
	過労運転	9	10	-1	-10.0	0	0	0		23	17	6	35.3	6	1	5	500.0
共同危険行為		0	0	0		0	0	0		0	0	0		0	0	0	
安 全 運 転 義 務	ハンドル操作 不適	10	9	1	11.1	1	0	1		11	9	2	22.2	1	2	-1	-50.0
	ブレーキ操作 不適	116	106	10	9.4	0	2	-2	-100.0	154	148	6	4.1	5	2	3	150.0
	前方不注意 (内在的)	104	101	3	3.0	2	0	2		155	156	-1	-0.6	8	5	3	60.0
	前方不注意 (外在的)	273	254	19	7.5	5	0	5		378	330	48	14.5	16	23	-7	-30.4
	動静不注視	224	232	-8	-3.4	0	0	0		322	328	-6	-1.8	12	13	-1	-7.7
	安全不確認 (前左右)	145	159	-14	-8.8	1	1	0	0.0	166	178	-12	-6.7	16	13	3	23.1
	安全不確認 (後方)	88	82	6	7.3	0	0	0		103	92	11	12.0	9	7	2	28.6
	安全速度	10	6	4	66.7	1	0	1		11	6	5	83.3	3	4	-1	-25.0
	予測不適	5	1	4	400.0	0	0	0		5	1	4	400.0	1	0	1	
	その他	4	2	2	100.0	1	1	0	0.0	3	1	2	200.0	0	1	-1	-100.0
幼児等通行妨害		1	0	1		0	0	0		1	0	1		0	0	0	
安全不確認 ドア開放等		2	4	-2	-50.0	0	0	0		2	4	-2	-50.0	0	0	0	
停止措置義務		2	1	1	100.0	0	0	0		5	1	4	400.0	0	0	0	
高 速 国 道 等	燃料等 点検措置義務	0	0	0		0	0	0		0	0	0		0	0	0	
	故障車両 表示義務	0	0	0		0	0	0		0	0	0		0	0	0	
	自動二輪車 乗車方法	0	0	0		0	0	0		0	0	0		0	0	0	
免許条件		0	0	0		0	0	0		0	0	0		0	0	0	
その他		2	1	1	100.0	0	0	0		2	1	1	100.0	0	0	0	
対象外当事者		0	0	0		0	0	0		0	0	0		0	0	0	
調査不能		2	2	0	0.0	2	2	0	0.0	0	0	0		0	0	0	
違反なし		0	0	0		0	0	0		0	0	0		0	0	0	
車 両 計		2,361	2,198	163	7.4	21	18	3	16.7	2,876	2,659	217	8.2	356	341	15	4.4

区分 法令違反		発生件数				死者				傷者				(うち重傷者数)			
		本年	前年	増減	増減率	本年	前年	増減	増減率	本年	前年	増減	増減率	本年	前年	増減	増減率
信号無視		3	4	-1	-25.0	0	0	0		3	4	-1	-25.0	2	1	1	100.0
通行区分	左側通行	0	0	0		0	0	0		0	0	0		0	0	0	
	車道通行	0	0	0		0	0	0		0	0	0		0	0	0	
	その他	0	0	0		0	0	0		0	0	0		0	0	0	
横断	横断歩道外	0	0	0		0	0	0		0	0	0		0	0	0	
	斜め横断	0	0	0		0	0	0		0	0	0		0	0	0	
	駐停車車両の直前直後	1	0	1		0	0	0		1	0	1		0	0	0	
	走行車両の直前直後	0	0	0		0	0	0		0	0	0		0	0	0	
	横断禁止場所	0	0	0		0	0	0		0	0	0		0	0	0	
幼児のひとり歩き		0	0	0		0	0	0		0	0	0		0	0	0	
踏切不注意		0	0	0		0	0	0		0	0	0		0	0	0	
酩酊、徘徊、寝そべり		0	0	0		0	0	0		0	0	0		0	0	0	
路上遊戯		0	0	0		0	0	0		0	0	0		0	0	0	
路上作業		0	0	0		0	0	0		0	0	0		0	0	0	
飛出し		0	0	0		0	0	0		0	0	0		0	0	0	
遠隔操作型小型車安全操作義務違反(歩行者)		0	0	0		0	0	0		0	0	0		0	0	0	
その他		0	0	0		0	0	0		0	0	0		0	0	0	
調査不能		0	0	0		0	0	0		0	0	0		0	0	0	
違反なし		0	0	0		0	0	0		0	0	0		0	0	0	
歩行者計		4	4	0	0.0	0	0	0		4	4	0	0.0	2	1	1	100.0
当事者不明		20	19	1	5.3	1	0	1		19	19	0	0.0	0	1	-1	-100.0
合 計		2,385	2,221	164	7.4	22	18	4	22.2	2,899	2,682	217	8.1	358	343	15	4.4

## 14 当事者種別発生状況

NO. 1

(2025年01月～2025年11月)

第一当事者 第二当事者		乗 用 車																				
		大 型 車			中 型 車			準 中 型			普 通 車			軽 自 動 車			ミ ニ カ ー			小 計		
		発生	死者	傷者	発生	死者	傷者	発生	死者	傷者	発生	死者	傷者	発生	死者	傷者	発生	死者	傷者	発生	死者	傷者
乗 用 車	大 型 車																			0	0	0
	中 型 車										1		1							1	0	1
	準 中 型																			0	0	0
	普 通 車										255		396	172		246	1		1	428	0	643
	軽 自 動 車										203		282	150	1	209				353	1	491
	ミ ニ カ ー																			0	0	0
	計	0	0	0	0	0	0	0	0	0	459	0	679	322	1	455	1	0	1	782	1	1,135
貨 物 車	大 型 車													1		1				1	0	1
	中 型 車										4		4	1		1				5	0	5
	準 中 型										8		11	5	1	6				13	1	17
	普 通 車										19		23	14		19				33	0	42
	軽 自 動 車	1		3							39		52	33		39				73	0	94
	計	1	0	3	0	0	0	0	0	0	70	0	90	54	1	66	0	0	0	125	1	159
特 殊 車	大型	農耕作業用																		0	0	0
		そ の 他																		0	0	0
	小型	農耕作業用												1		1				1	0	1
		そ の 他																		0	0	0
	計		0	0	0	0	0	0	0	0	0	0	0	1	0	1	0	0	0	1	0	1
二 輪 車	小型	751以上									8		8	5		5				13	0	13
		401～750									1		1	2		2				3	0	3
		251～400									5		5	7		7				12	0	12
	軽二輪										18		19	15		15				33	0	34
	原付二種										41		43	27		29				68	0	72
	一般原付自転車										87		90	90		95				177	0	185
	計		0	0	0	0	0	0	0	0	160	0	166	146	0	153	0	0	0	306	0	319
	路面電車																			0	0	0
特 定 小 型	列 車																			0	0	0
	非 特 例																			0	0	0
	特 例																			0	0	0
自 転 車		1		1							153		153	131		132				285	0	286
駆動補助機付自転車											27		27	21		21				48	0	48
その他軽車両																				0	0	0
歩 行 者 等	一般歩行者							1		1	174	3	174	111	3	109				286	6	284
	ローラースケート等																			0	0	0
	電動車椅子													1		1				1	0	1
	手動車椅子																			0	0	0
	小児用の車																			0	0	0
	遠隔操作型小型車 (非 遠 隔 中)																			0	0	0
	移動用小型車																			0	0	0
	そ の 他																			0	0	0
	遠隔操作型小型車 (遠 隔 中)																			0	0	0
	計	0	0	0	0	0	0	1	0	1	174	3	174	112	3	110	0	0	0	287	6	285
物 件 等											6	1	10	6		8				12	1	18
相 手 な し		1		1										2	2	1				3	2	2
不 明 等																				0	0	0
合 計		3	0	5	0	0	0	1	0	1	1,049	4	1,299	795	7	947	1	0	1	1,849	11	2,253

第一当事者 第二当事者			貨 物 車																		特 殊 車		
			大 型 車			中 型 車			準 中 型			普 通 車			軽 自 動 車			小 計			農耕作業用(大型)		
			発生	死者	傷者	発生	死者	傷者	発生	死者	傷者	発生	死者	傷者	発生	死者	傷者	発生	死者	傷者	発生	死者	傷者
乗 用 車	大 型 車																0	0	0				
	中 型 車																0	0	0				
	準 中 型																0	0	0				
	普 通 車		7		14	3		8	20		32	15		19	33		47	78	0	120			
	軽自動車		9		9	4		5	12		17	13		25	40		51	78	0	107			
	ミニカー																	0	0	0			
	計		16	0	23	7	0	13	32	0	49	28	0	44	73	0	98	156	0	227	0	0	0
貨 物 車	大 型 車					1		3			1		1				2	0	4				
	中 型 車		2		3				2	1	2						4	1	5				
	準 中 型					1		1						2		3	3	0	4				
	普 通 車		4		6	3		4	1		1	2		4	5		5	15	0	20			
	軽自動車		3		3	2		2	1		1	2		2	13		20	21	0	28			
	計		9	0	12	7	0	10	4	1	4	5	0	7	20	0	28	45	1	61	0	0	0
特 殊 車	大型	農耕作業用															0	0	0				
		そ の 他															0	0	0				
	小型	農耕作業用															0	0	0				
		そ の 他															0	0	0				
	計		0	0	0	0	0	0	0	0	0	0	0	0	0	0	0	0	0	0	0	0	0
二 輪 車	小型	751以上	1		1			2		2							3	0	3				
		401～750												4		4	4	0	4				
		251～400	1		1									1		1	2	0	2				
	軽二輪		1		1							2		2	4		4	7	0	7			
	原付二種		1		1									8		8	9	0	9				
	一般原付自転車		1		1				1		1	5		5	22		22	29	0	29			
	計		5	0	5	0	0	0	3	0	3	7	0	7	39	0	39	54	0	54	0	0	0
	路面電車																	0	0	0			
列 車																	0	0	0				
特 定 小 型	非 特 例																0	0	0				
	特 例																0	0	0				
自 転 車						1		1	3		3	9		9	29		31	42	0	44			
駆動補助機付自転車								2		2	2		2	6		7	10	0	11				
その他軽車両																	0	0	0				
歩 行 者 等	一般歩行者	一般歩行者	3	1	2	2	1	1	1		1	4		4	20		20	30	2	28			
		ローラースケート等																0	0	0			
		電動車椅子							1		1							1	0	1			
		手動車椅子																0	0	0			
		小児用の車																0	0	0			
		遠隔操作型小型車 (非 遠 隔 中)																0	0	0			
		移動用小型車																0	0	0			
		そ の 他																0	0	0			
		遠隔操作型小型車 (遠 隔 中)																0	0	0			
	計		3	1	2	2	1	1	2	0	2	4	0	4	20	0	20	31	2	29	0	0	0
物 件 等						2		2	1		1		2	2	2		6	2	5				
相 手 な し														1		1	1	0	1				
不 明 等																	0	0	0				
合 計			33	1	42	19	1	27	47	1	64	56	0	75	190	2	224	345	5	432	0	0	0

第一当事者 第二当事者			特 殊 車											二 輪 車										
			その他(大型)			農耕作業用(小型)			その他(小型)			小 計			小型(751以上)			小型(401～750)			小型(251～400)			
			発生	死者	傷者	発生	死者	傷者	発生	死者	傷者	発生	死者	傷者	発生	死者	傷者	発生	死者	傷者	発生	死者	傷者	
乗 用 車	大 型 車											0	0	0										
	中 型 車											0	0	0										
	準 中 型											0	0	0										
	普 通 車											0	0	0							1		1	
	軽自動車		1		3							1	0	3	2		2				2		3	
	ミ ニ カ ー											0	0	0										
	計		1	0	3	0	0	0	0	0	0	1	0	3	2	0	2	0	0	0	3	0	4	
貨 物 車	大 型 車											0	0	0										
	中 型 車											0	0	0										
	準 中 型											0	0	0										
	普 通 車											0	0	0										
	軽自動車											0	0	0										
	計		0	0	0	0	0	0	0	0	0	0	0	0	0	0	0	0	0	0	0	0	0	
特 殊 車	大型	農耕作業用										0	0	0										
		そ の 他										0	0	0										
	小型	農耕作業用										0	0	0										
		そ の 他										0	0	0										
	計		0	0	0	0	0	0	0	0	0	0	0	0	0	0	0	0	0	0	0	0	0	
二 輪 車	小型	751以上										0	0	0	2		3							
		401～750										0	0	0										
		251～400										0	0	0										
	軽二輪											0	0	0										
	原付二種											0	0	0	1		1							
	一般原付自転車											0	0	0										
	計		0	0	0	0	0	0	0	0	0	0	0	0	3	0	4	0	0	0	0	0	0	
	路面電車											0	0	0										
列 車											0	0	0											
特 定 小 型	非 特 例										0	0	0											
	特 例										0	0	0											
自 転 車											0	0	0								1		2	
駆動補助機付自転車											0	0	0											
その他軽車両											0	0	0											
歩 行 者 等	一般歩行者										0	0	0								1		1	
	ローラースケート等										0	0	0											
	電動車椅子										0	0	0											
	手動車椅子										0	0	0											
	小児用の車										0	0	0											
	遠隔操作型小型車 (非 遠 隔 中)										0	0	0											
	移動用小型車										0	0	0											
	そ の 他										0	0	0											
	遠隔操作型小型車 (遠 隔 中)										0	0	0											
	計		0	0	0	0	0	0	0	0	0	0	0	0	0	0	0	0	0	0	1	0	1	
物 件 等											0	0	0								1		1	
相 手 な し											0	0	0	1	1	1								
不 明 等											0	0	0											
合 計			1	0	3	0	0	0	0	0	0	1	0	3	6	1	7	0	0	0	6	1	7	

第一当事者 第二当事者			二 輪 車												路面電車			列車			特定小型原付自転車		
			軽二輪			原付二種			一般原付自転車			小計									非 特 例		
			発生	死者	傷者	発生	死者	傷者	発生	死者	傷者	発生	死者	傷者	発生	死者	傷者	発生	死者	傷者	発生	死者	傷者
乗 用 車	大 型 車										0	0	0										
	中 型 車		1		1						1	0	1										
	準 中 型										0	0	0										
	普 通 車		4		4	3		3	20	1	24	28	1	32									
	軽自動車		1		1	3		6	16		18	24	0	30									
	ミ ニ カ ー											0	0	0									
	計		6	0	6	6	0	9	36	1	42	53	1	63	0	0	0	0	0	0	0	0	
貨 物 車	大 型 車										0	0	0										
	中 型 車								2	1	1	2	1	1									
	準 中 型								1		1	1	0	1									
	普 通 車		2		2				2		3	4	0	5									
	軽自動車					2		3	1		1	3	0	4									
	計		2	0	2	2	0	3	6	1	6	10	1	11	0	0	0	0	0	0	0	0	
特 殊 車	大型	農耕作業用									0	0	0										
		そ の 他									0	0	0										
	小型	農耕作業用									0	0	0										
		そ の 他									0	0	0										
	計		0	0	0	0	0	0	0	0	0	0	0	0	0	0	0	0	0	0	0	0	
二 輪 車	小型	751以上			1		1				3	0	4										
		401～750									0	0	0										
		251～400							1		1	1	0	1									
	軽 二 輪								3		5	3	0	5									
	原付二種		1		2	1		1	2		3	5	0	7									
	一般原付自転車					1		2	8		9	9	0	11									
	計		1	0	2	3	0	4	14	0	18	21	0	28	0	0	0	0	0	0	0	0	
	路 面 電 車											0	0	0									
列 車											0	0	0										
特 定 小 型	非 特 例										0	0	0										
	特 例										0	0	0										
自 転 車			1		1	6		6	7		8	15	0	17									
駆動補助機付自転車						2		3	1		1	3	0	4									
その他軽車両											0	0	0										
歩 行 者 等	一般歩行者		2		2	2		2	12		12	17	0	17									
	ローラースケート等											0	0	0									
	電動車椅子											0	0	0									
	手動車椅子											0	0	0									
	小児用の車											0	0	0									
	遠隔操作型小型車 (非 遠 隔 中)											0	0	0									
	移動用小型車											0	0	0									
	そ の 他											0	0	0				1	1				
	遠隔操作型小型車 (遠 隔 中)											0	0	0									
	計		2	0	2	2	0	2	12	0	12	17	0	17	0	0	0	1	1	0	0	0	
物 件 等			1		1				1	1		3	2	1									
相 手 な し			1		1						2	1	2										
不 明 等											0	0	0										
合 計			14	0	15	21	0	27	77	3	87	124	5	143	0	0	0	1	1	0	0	0	

(2025年01月～2025年11月)

第一当事者 第二当事者		特定小型原付自転車			自転車			駆動補助機付自転車			その他軽車両			歩行者等								
		特 例												一般歩行者			ローラースケート等			電動車椅子		
		発生	死者	傷者	発生	死者	傷者	発生	死者	傷者	発生	死者	傷者	発生	死者	傷者	発生	死者	傷者	発生	死者	傷者
乗 用 車	大 型 車																					
	中 型 車																					
	準 中 型																					
	普 通 車						8			8					3		3					
	軽自動車						3			3												
	ミニカー																					
	計	0	0	0	11	0	11	0	0	0	0	0	0	3	0	3	0	0	0	0	0	0
貨 物 車	大 型 車																					
	中 型 車																					
	準 中 型																					
	普 通 車																					
	軽自動車																					
	計	0	0	0	0	0	0	0	0	0	0	0	0	0	0	0	0	0	0	0	0	0
特 殊 車	大型	農耕作業用																				
		そ の 他																				
	小型	農耕作業用																				
		そ の 他																				
	計	0	0	0	0	0	0	0	0	0	0	0	0	0	0	0	0	0	0	0	0	0
二 輪 車	小型	751以上																				
		401～750																				
		251～400																				
	軽二輪																					
	原付二種																					
	一般原付自転車						4			5					1		1					
	計	0	0	0	4	0	5	0	0	0	0	0	0	1	0	1	0	0	0	0	0	0
	路面電車																					
	列車																					
特 定 小 型	非 特 例																					
	特 例																					
自 転 車						7				9			1									
駆動補助機付自転車																						
その他軽車両																						
歩 行 者 等	一般歩行者					16				16		2										
	ローラースケート等																					
	電動車椅子																					
	手動車椅子																					
	小児用の車																					
	遠隔操作型小型車 (非 遠 隔 中)																					
	移動用小型車																					
	そ の 他																					
	遠隔操作型小型車 (遠 隔 中)																					
	計	0	0	0	16	0	16	2	0	2	0	0	0	0	0	0	0	0	0	0	0	0
物 件 等																						
相手なし						1				1												
不 明 等																						
合 計		0	0	0	39	0	42	3	0	3	0	0	0	4	0	4	0	0	0	0	0	0



第一当事者 第二当事者		歩 行 者 等																				
		手動車椅子			小児用の車			遠隔操作型小型車(非遠隔中)			移動用小型車			そ の 他			遠隔操作型小型車(遠隔中)			小 計		
		発生	死者	傷者	発生	死者	傷者	発生	死者	傷者	発生	死者	傷者	発生	死者	傷者	発生	死者	傷者	発生	死者	傷者
乗 用 車	大 型 車																			0	0	0
	中 型 車																			0	0	0
	準 中 型																			0	0	0
	普 通 車																			3	0	3
	軽自動車																			0	0	0
	ミ ニ カ ー																			0	0	0
	計	0	0	0	0	0	0	0	0	0	0	0	0	0	0	0	0	0	0	3	0	3
貨 物 車	大 型 車																			0	0	0
	中 型 車																			0	0	0
	準 中 型																			0	0	0
	普 通 車																			0	0	0
	軽自動車																			0	0	0
	計	0	0	0	0	0	0	0	0	0	0	0	0	0	0	0	0	0	0	0	0	0
特 殊 車	大型	農耕作業用																		0	0	0
		そ の 他																		0	0	0
	小型	農耕作業用																		0	0	0
		そ の 他																		0	0	0
	計	0	0	0	0	0	0	0	0	0	0	0	0	0	0	0	0	0	0	0	0	0
二 輪 車	小型	751以上																		0	0	0
		401～750																		0	0	0
		251～400																		0	0	0
	軽二輪																			0	0	0
	原付二種																			0	0	0
	一般原付自転車																			1	0	1
	計	0	0	0	0	0	0	0	0	0	0	0	0	0	0	0	0	0	0	1	0	1
路面電車																				0	0	0
列 車																				0	0	0
特 定 小 型	非 特 例																			0	0	0
	特 例																			0	0	0
自 転 車																				0	0	0
駆動補助機付自転車																				0	0	0
その他軽車両																				0	0	0
歩 行 者 等	一般歩行者																			0	0	0
	ローラースケート等																			0	0	0
	電動車椅子																			0	0	0
	手動車椅子																			0	0	0
	小児用の車																			0	0	0
	遠隔操作型小型車 (非 遠 隔 中)																			0	0	0
	移動用小型車																			0	0	0
	そ の 他																			0	0	0
	遠隔操作型小型車 (遠 隔 中)																			0	0	0
	計	0	0	0	0	0	0	0	0	0	0	0	0	0	0	0	0	0	0	0	0	0
物 件 等																				0	0	0
相 手 な し																				0	0	0
不 明 等																				0	0	0
合 計		0	0	0	0	0	0	0	0	0	0	0	0	0	0	0	0	0	0	4	0	4

NO. 7  
(2025年01月～2025年11月)

第一当事者 第二当事者		不 明 等			合 計		
		発生	死者	傷者	発生	死者	傷者
乗 用 車	大 型 車				0	0	0
	中 型 車				2	0	2
	準 中 型				0	0	0
	普 通 車	3		3	548	1	809
	軽自動車	3		3	462	1	637
	ミ ニ カ ー				0	0	0
	計	6	0	6	1,012	2	1,448
貨 物 車	大 型 車				3	0	5
	中 型 車				11	2	11
	準 中 型				17	1	22
	普 通 車				52	0	67
	軽自動車	1		1	98	0	127
	計	1	0	1	181	3	232
特 殊 車	大型 農耕作業用				0	0	0
	大型 そ の 他				0	0	0
	小型 農耕作業用				1	0	1
	小型 そ の 他				0	0	0
	計	0	0	0	1	0	1
二 輪 車	小型 751以上	1		1	20	0	21
	小型 401～750				7	0	7
	小型 251～400				15	0	15
	軽二輪				43	0	46
	原付二種	1		1	83	0	89
	一般原付自転車				220	0	231
	計	2	0	2	388	0	409
路面電車					0	0	0
列 車					0	0	0
特 定 小 型	非 特 例				0	0	0
	特 例				0	0	0
自 転 車		4		4	354	0	361
駆動補助機付自転車					61	0	63
その他軽車両					0	0	0
歩 行 者 等	一般歩行者	6		6	357	8	353
	ローラースケート等				0	0	0
	電動車椅子				2	0	2
	手動車椅子				0	0	0
	小児用の車				0	0	0
	遠隔操作型小型車 (非 遠 隔 中)				0	0	0
	移動用小型車				0	0	0
	そ の 他				1	1	0
	遠隔操作型小型車 (遠 隔 中)				0	0	0
	計	6	0	6	360	9	355
物 件 等					21	5	24
相 手 な し					7	3	6
不 明 等					0	0	0
合 計		19	0	19	2,385	22	2,899

# 15 当事者の状態別・性別・年齢別発生状況

(1) 第一当事者

(2025年01月～2025年11月)

年齢 状態・性別		0 ～ 6	7 ～ 9	10 ～ 12	13 ～ 15	16 ～ 19	20 ～ 24	25 ～ 29	30 ～ 39	40 ～ 49	50 ～ 59	60 ～ 64	65 ～ 69	70 ～ 79	80 以上	不明 その他	計	構 成 率
乗用車	男					25	86	85	135	145	183	89	73	168	97		1,086	71.3
	女					6	42	41	98	138	149	68	72	111	38		763	90.6
	計	0	0	0	0	31	128	126	233	283	332	157	145	279	135	0	1,849	77.5
貨物車	男					2	16	29	39	49	76	27	22	39	14		313	20.5
	女						2	1	2	6	8	2	1	7	3		32	3.8
	計	0	0	0	0	2	18	30	41	55	84	29	23	46	17	0	345	14.5
二輪車	自動二輪車	男				3	3	6	8	5	10	6	4	2			47	3.1
		女															0	0.0
		計	0	0	0	3	3	6	8	5	10	6	4	2	0	0	47	2.0
	一般原付自転車	男				15	3	2	10	2	7	1	3	3	2		48	3.1
		女				8	1	2		1	3	1	3	4	6		29	3.4
		計	0	0	0	23	4	4	10	3	10	2	6	7	8	0	77	3.2
特殊車	男										1						1	0.1
	女																0	0.0
	計	0	0	0	0	0	0	0	0	0	1	0	0	0	0	0	1	0.0
列車	男									1							1	0.1
	女																0	0.0
	計	0	0	0	0	0	0	0	0	1	0	0	0	0	0	0	1	0.0
特定小型原付自転車	男																0	0.0
	女																0	0.0
	計	0	0	0	0	0	0	0	0	0	0	0	0	0	0	0	0	0.0
軽車両	自転車	男			4	3	3	2	3	1	1			3	3		23	1.5
		女			2	3	2		1	2	3	1		2			16	1.9
		計	0	0	6	6	5	2	4	3	4	1	0	5	3	0	39	1.6
	駆動補助機付自転車	男								1				1			2	0.1
		女												1			1	0.1
		計	0	0	0	0	0	0	0	1	0	0	0	2	0	0	3	0.1
	その他	男															0	0.0
		女															0	0.0
		計	0	0	0	0	0	0	0	0	0	0	0	0	0	0	0	0.0
歩行者等	男			1							1	1					3	0.2
	女													1			1	0.1
	計	0	0	1	0	0	0	0	0	0	1	1	0	1	0	0	4	0.2
計	男			1	4	48	111	124	195	204	279	124	102	216	116		1,524	100.0
	女				2	17	47	44	101	147	163	72	76	126	47		842	100.0
	計	0	0	1	6	65	158	168	296	351	442	196	178	342	163	0	2,366	99.2
その他不明	男																0	0.0
	女																0	0.0
	計	0	0	0	0	0	0	0	0	0	0	0	0	0	0	19	19	0.8
合計	男	0	0	1	4	48	111	124	195	204	279	124	102	216	116	0	1,524	100.0
	女	0	0	0	2	17	47	44	101	147	163	72	76	126	47	0	842	100.0
	計	0	0	1	6	65	158	168	296	351	442	196	178	342	163	19	2,385	100.0
構成率	男	0.0	0.0	0.1	0.3	3.1	7.3	8.1	12.8	13.4	18.3	8.1	6.7	14.2	7.6	0.0	100.0	
	女	0.0	0.0	0.0	0.2	2.0	5.6	5.2	12.0	17.5	19.4	8.6	9.0	15.0	5.6	0.0	100.0	
	計	0.0	0.0	0.0	0.3	2.7	6.6	7.0	12.4	14.7	18.5	8.2	7.5	14.3	6.8	0.8	100.0	

(2)第二当事者

(2025年01月～2025年11月)

状態・性別		年齢																計	構成率
		0 ～ 6	7 ～ 9	10 ～ 12	13 ～ 15	16 ～ 19	20 ～ 24	25 ～ 29	30 ～ 39	40 ～ 49	50 ～ 59	60 ～ 64	65 ～ 69	70 ～ 79	80 以上	不明 その他			
乗用車	男					3	37	53	110	104	110	40	37	47	11		552	39.0	
	女					3	19	35	85	105	117	35	23	31	7		460	48.8	
	計	0	0	0	0	6	56	88	195	209	227	75	60	78	18	0	1,012	42.9	
貨物車	男						6	17	33	40	31	10	11	15	1		164	11.6	
	女						3		2	7	4		1				17	1.8	
	計	0	0	0	0	0	9	17	35	47	35	10	12	15	1	0	181	7.7	
二輪車	自動二輪車	男				13	11	12	21	24	41	14	7	3	4		150	10.6	
		女				2	2	1	3	4	4	1		1			18	1.9	
		計	0	0	0	0	15	13	13	24	28	45	15	7	4	4	0	168	7.1
	一般原付自転車	男					20	24	12	19	18	15	3	5	15	6		137	9.7
		女					8	8	6	9	5	13	4	7	19	4		83	8.8
		計	0	0	0	0	28	32	18	28	23	28	7	12	34	10	0	220	9.3
特殊車	男														1		1	0.1	
	女																0	0.0	
	計	0	0	0	0	0	0	0	0	0	0	0	0	0	1	0	1	0.0	
列車	男																0	0.0	
	女																0	0.0	
	計	0	0	0	0	0	0	0	0	0	0	0	0	0	0	0	0	0.0	
特定小型原付自転車	男																0	0.0	
	女																0	0.0	
	計	0	0	0	0	0	0	0	0	0	0	0	0	0	0	0	0	0.0	
軽車両	自転車	男	1	10	17	25	19	15	6	21	24	14	7	4	14	10		187	13.2
		女	2	4	7	11	26	21	7	18	13	22	10	9	12	5		167	17.7
		計	3	14	24	36	45	36	13	39	37	36	17	13	26	15	0	354	15.0
	駆動補助機付自転車	男				1	6			2	1	1			4	4		19	1.3
		女					9	4	1	6	6	3			7	6		42	4.5
		計	0	0	0	1	15	4	1	8	7	4	0	0	11	10	0	61	2.6
	その他	男																0	0.0
		女																0	0.0
		計	0	0	0	0	0	0	0	0	0	0	0	0	0	0	0	0	0.0
歩行者等	男	5	7	7	1	5	8	10	20	20	34	20	21	21	25		204	14.4	
	女	2	2	6	1	6	12	6	17	17	23	5	10	28	21		156	16.5	
	計	7	9	13	2	11	20	16	37	37	57	25	31	49	46	0	360	15.3	
計	男	6	17	24	27	66	101	110	226	231	246	94	85	119	62		1,414	100.0	
	女	4	6	13	12	54	69	56	140	157	186	55	50	98	43		943	100.0	
	計	10	23	37	39	120	170	166	366	388	432	149	135	217	105	0	2,357	100.0	
その他不明	男																0	0.0	
	女																0	0.0	
	計	0	0	0	0	0	0	0	0	0	0	0	0	0	0	0	0	0.0	
合計	男	6	17	24	27	66	101	110	226	231	246	94	85	119	62	0	1,414	100.0	
	女	4	6	13	12	54	69	56	140	157	186	55	50	98	43	0	943	100.0	
	計	10	23	37	39	120	170	166	366	388	432	149	135	217	105	0	2,357	100.0	
構成率	男	0.4	1.2	1.7	1.9	4.7	7.1	7.8	16.0	16.3	17.4	6.6	6.0	8.4	4.4	0.0	100.0		
	女	0.4	0.6	1.4	1.3	5.7	7.3	5.9	14.8	16.6	19.7	5.8	5.3	10.4	4.6	0.0	100.0		
	計	0.4	1.0	1.6	1.7	5.1	7.2	7.0	15.5	16.5	18.3	6.3	5.7	9.2	4.5	0.0	100.0		

## 16 用途別発生状況

NO. 1  
(2025年01月～2025年11月)

第一当事者 第二当事者			事業用																				
			路線バス			貸切バス			タクシー・ハイヤー						特 定			貨 物			計		
									法 人			個 人											
			件数	死者	傷者	件数	死者	傷者	件数	死者	傷者	件数	死者	傷者	件数	死者	傷者	件数	死者	傷者	件数	死者	傷者
事業用	路線バス																			0	0	0	
	貸切バス																			0	0	0	
	タクシー・ハイヤー	法人																		0	0	0	
		個人																		0	0	0	
	特 定																			0	0	0	
	貨 物																5		8	5	0	8	
	計			0	0	0	0	0	0	0	0	0	0	0	0	0	5	0	8	5	0	8	
自家用・原付（一般・二種）	レンタカー																1		1	1	0	1	
	スクールバス																			0	0	0	
	代行運転	代行運転車																		0	0	0	
		随伴用車																		0	0	0	
	その他	乗用						4		6	1		1	1		1	51		68	57	0	76	
		貨物	1		3			2		2			1		1	14		21	18	0	27		
	計			1	0	3	0	0	0	6	0	8	1	0	1	2	0	2	66	0	90	76	0
自転車・特定小型原付自転車	自転車便等																			0	0	0	
	レンタル																			0	0	0	
	その他							4		4						8		10	12	0	14		
	計			0	0	0	0	0	0	4	0	4	0	0	0	0	0	0	8	0	10	12	0
対象外当事者			1		1				4		4				1		1	9	2	7	15	2	13
合 計			2	0	4	0	0	0	14	0	16	1	0	1	3	0	3	88	2	115	108	2	139

第一当事者 第二当事者		自家用・原付（一般・二種）																				
		レンタカー			スクールバス			代行運転						その他						計		
		件数	死者	傷者	件数	死者	傷者	件数	死者	傷者	件数	死者	傷者	件数	死者	傷者	件数	死者	傷者			
事業用	路線バス																			0	0	0
	貸切バス																			0	0	0
	タクシー ハイヤー	法人												7		7	1		1	8	0	8
		個人												1		1				1	0	1
	特 定																			0	0	0
	貨 物													15	1	16	5	2	4	20	3	20
	計	0	0	0	0	0	0	0	0	0	0	0	0	23	1	24	6	2	5	29	3	29
自家用・原付（一般・二種）	レンタカー													18		21	2		3	20	0	24
	スクールバス																			0	0	0
	代行運転	代行運転車																		0	0	0
		随伴用車																		0	0	0
	その他	乗用	29		42									1,107	2	1,476	149		198	1,285	2	1,716
		貨物	6		9									111		143	20		24	137	0	176
	計	35	0	51	0	0	0	0	0	0	0	0	0	1,236	2	1,640	171	0	225	1,442	2	1,916
自転車・特定小型原付自転車	自転車便等																			0	0	0
	レンタル																			0	0	0
	その他	6		6										342		346	43		44	391	0	396
	計	6	0	6	0	0	0	0	0	0	0	0	0	342	0	346	43	0	44	391	0	396
対象外当事者		9		9										314	12	315	25	2	24	348	14	348
合 計		50	0	66	0	0	0	0	0	0	0	0	0	1,915	15	2,325	245	4	298	2,210	19	2,689

第一当事者 第二当事者			自転車・特定小型原付自転車												対象外当事者			合 計		
			貨物			レンタル			その他			計								
			件数	死者	傷者	件数	死者	傷者	件数	死者	傷者	件数	死者	傷者	件数	死者	傷者	件数	死者	傷者
事業用	路線バス										0	0	0				0	0	0	
	貸切バス										0	0	0				0	0	0	
	タクシーハイヤー	法人									0	0	0				8	0	8	
		個人									0	0	0				1	0	1	
	特 定										0	0	0				0	0	0	
	貨 物										0	0	0				25	3	28	
	計		0	0	0	0	0	0	0	0	0	0	0	0	0	0	34	3	37	
自家用・原付（一般・二種）	レンタカー										0	0	0				21	0	25	
	スクールバス										0	0	0				0	0	0	
	代行運転	代行運転車									0	0	0				0	0	0	
		随伴用車									0	0	0				0	0	0	
	その他	乗用						15		16	15	0	16	13		15	1,370	2	1,823	
		貨物									0	0	0	1		1	156	0	204	
	計		0	0	0	0	0	0	15	0	16	15	0	16	14	0	16	1,547	2	2,052
自転車・特定小型原付自転車	自転車便等										0	0	0				0	0	0	
	レンタル										0	0	0				0	0	0	
	その他							8		10	8	0	10	4		4	415	0	424	
	計		0	0	0	0	0	0	8	0	10	8	0	10	4	0	4	415	0	424
対象外当事者								19		19	19	0	19	7	1	6	389	17	386	
合 計			0	0	0	0	0	0	42	0	45	42	0	45	25	1	26	2,385	22	2,899





2023年01月～2023年11月

用 途 車 両 形 状		自転車・特定小型原付自転車												対象外当事者			合 計		
		貨物			レンタル			その他			計								
		件数	死者	傷者	件数	死者	傷者	件数	死者	傷者	件数	死者	傷者	件数	死者	傷者	件数	死者	傷者
乗 用 車	バ ス																3		5
	マイクロバス																		
	ミニバン等																136	3	169
	セダン等																1,710	8	2,079
	トライク																		
	小 計	0	0	0	0	0	0	0	0	0	0	0	0	0	0	0	1,849	11	2,253
貨 物 車	冷凍保冷車																8		11
	ダンプカー																11		13
	1 BOX 等																61		77
	ライトバン																113		138
	トレーラー																6		7
	トラック等																146	5	186
	立ち乗り型 電 動 車																		
	小 計	0	0	0	0	0	0	0	0	0	0	0	0	0	0	0	345	5	432
対象外当事者								42		45	42		45	25	1	26	191	6	214
合 計		0	0	0	0	0	0	42	0	45	42	0	45	25	1	26	2,385	22	2,899

(2)第二当事者

(2025年01月～2025年11月)

用 途 車 両 形 状		事 業 用																				
		路線バス			貸切バス			タクシ ー ・ ハイ ヤ ー						特 定			貨 物			計		
								法 人			個 人											
		件数	死者	傷者	件数	死者	傷者	件数	死者	傷者	件数	死者	傷者	件数	死者	傷者	件数	死者	傷者	件数	死者	傷者
乗 用 車	バ ス																			0	0	0
	マイクロバス																			0	0	0
	ミニバン等																			0	0	0
	セダン等							8		8	1		1							9	0	9
	トライク																			0	0	0
	小 計	0	0	0	0	0	0	8	0	8	1	0	1	0	0	0	0	0	0	9	0	9
貨 物 車	冷凍保冷車																			0	0	0
	ダンプカー																			0	0	0
	1 BOX 等																3		4	3	0	4
	ライトバン																7		9	7	0	9
	トレーラー																1		1	1	0	1
	トラック等																12	3	12	12	3	12
	立ち乗り型 電 動 車																			0	0	0
	小 計	0	0	0	0	0	0	0	0	0	0	0	0	0	0	0	23	3	26	23	3	26
対象外当事者																	2		2	2	0	2
合 計		0	0	0	0	0	0	8	0	8	1	0	1	0	0	0	25	3	28	34	3	37

(2025年01月～2025年11月)

用 途 車 両 形 状		自 家 用 ・ 原 付 ( 一 般 ・ 二 種 )																				
		レンタカー			スクールバス			代 行 運 転						そ の 他						計		
								代行運転車			随伴用車			乗 用			貨 物					
		件数	死者	傷者	件数	死者	傷者	件数	死者	傷者	件数	死者	傷者	件数	死者	傷者	件数	死者	傷者	件数	死者	傷者
乗 用 車	バ ス																		0	0	0	
	マイクロバス												1		1				1	0	1	
	ミニバン等	1		1									81	1	153				82	1	154	
	セダン等	17		21									902	1	1,262				919	1	1,283	
	トライク												1		1				1	0	1	
	小 計	18	0	22	0	0	0	0	0	0	0	0	0	985	2	1,417	0	0	0	1,003	2	1,439
貨 物 車	冷凍保冷車															3		3	3	0	3	
	ダンプカー															1		1	1	0	1	
	1 BOX 等															40		52	40	0	52	
	ライトバン															51		67	51	0	67	
	トレーラー															1		1	1	0	1	
	トラック等	3		3												59		79	62	0	82	
	立ち乗り型 電 動 車												1		1				1	0	1	
	小 計	3	0	3	0	0	0	0	0	0	0	0	0	1	0	1	155	0	203	159	0	207
対象外当事者													384		405	1		1	385	0	406	
合 計		21	0	25	0	0	0	0	0	0	0	0	1,370	2	1,823	156	0	204	1,547	2	2,052	

2023年01月～2023年11月

用 途 車 両 形 状		自転車・特定小型原付自転車												対象外当事者			合 計		
		貨物			レンタル			その他			計								
		件数	死者	傷者	件数	死者	傷者	件数	死者	傷者	件数	死者	傷者	件数	死者	傷者	件数	死者	傷者
乗 用 車	バ ス																		
	マイクロバス																1		1
	ミニバン等																82	1	154
	セダン等																928	1	1,292
	トライク																1		1
	小 計	0	0	0	0	0	0	0	0	0	0	0	0	0	0	0	1,012	2	1,448
貨 物 車	冷凍保冷車																3		3
	ダンプカー																1		1
	1 BOX 等																43		56
	ライトバン																58		76
	トレーラー																2		2
	トラック等																74	3	94
	立ち乗り型 電 動 車																1		1
	小 計	0	0	0	0	0	0	0	0	0	0	0	0	0	0	0	182	3	233
対象外当事者								415		424	415		424	389	17	386	1,191	17	1,218
合 計		0	0	0	0	0	0	415	0	424	415	0	424	389	17	386	2,385	22	2,899

17 職業別・当事者種別発生状況

(1) 第一当事者

(2025年01月～2025年11月)

当事者種別		乗用車	貨物車	特殊車	自二車	一般 原付	列車	特定 小型	自転車	軽車両	歩行者等	物件等 相手なし	当事者 不明	計
職業別														
幼 児	未 就 園 児													0
	就 園 児													0
小 学 生	1 年 生													0
	2 年 生													0
	3 年 生													0
	4 年 生													0
	5 年 生										1			1
	6 年 生													0
中 学 生	1 年 生								2					2
	2 年 生								3					3
	3 年 生								1					1
高 校 生	1 年 生					3			1					4
	2 年 生					2			1					3
	3 年 生	1			1	3			4					9
大 学 生		45	1		2	11			4					63
そ の 他 の 学 生		7				3			1					11
職 業 運 転 手	バ ス	4												4
	タクシー・ハイヤー	15												15
	トラック	11	44		1									56
	バ イ ク				1	1								2
	自 転 車													0
	そ の 他	7	4				1							12
公 務(他に分類されるものを除く)		49	5		3	1					1			59
農 業 ・ 林 業		7	10			1								18
漁 業		1												1
鉱業、採石業、砂利採取業		2												2
建 設 業		116	67	1	4	1								189
製 造 業		168	22		6	6			4					206
卸 ・ 小 売 業		158	30		1	8								197
金 融 ・ 保 険 業		20	1			1			1					23
不動産業・物賃貸業		30	1											31
運輸業・郵便業		28	51		4	3								86
情 報 通 信 業		11							1					12
電気・ガス・熱供給・水道業		8	7		2									17
学術研究・専門・技術サービス業		28	2						1					31
宿泊業・飲食サービス業		59	7		2	4			3					75
生活関連サービス業、娯楽業		70	15		4	5			1					95
教育・学習支援業		85							1					86
医 療 ・ 福 祉		245	8		3	4								260
複合サービス事業		12	2		2									16
サービス業(他に分類されないもの)		159	28		4	3			2		1			197
分 類 不 能 の 産 業		2	2											4
主 婦 ・ 主 夫		64	1			1			1					67
無 職		433	36		7	16			10		1			503
外 国 人	外 交 官													0
	短 期 滞 在 者	2	1											3
	そ の 他													0
調 査 不 能		2												2
当 事 者 不 明													19	19
合 計		1,849	345	1	47	77	1	0	42	0	4	0	19	2,385

## (2)第二当事者

(2025年01月～2025年11月)

当事者種別		乗用車	貨物車	特殊車	自二車	一般 原付	列車	特定 小型	自転車	軽車両	歩行者等	物件等 相手なし	当事者 不明	計
職業別														
幼児	未就園児													0
	就園児								1		3			4
小学生	1年生								4		6			10
	2年生								4					4
	3年生								8		5			13
	4年生								3		3			6
	5年生								3		5			8
	6年生								8		3			11
中学生	1年生								19		5			24
	2年生								15					15
	3年生								6					6
高校生	1年生								13		1			14
	2年生				2	6			16		2			26
	3年生					5			15		1			21
大 学 生		13	1		14	21			28		9			86
そ の 他 の 学 生		1			3	6			9		5			24
職業 運 転 手	バ ス	4	1		1						1			7
	タクシー・ハイヤー	14			1						1			16
	トラック	5	14		2	2			1		2			26
	バイク				1									1
	自 転 車													0
	そ の 他	4									2			6
公 務(他に分類されるものを除く)		39	3		16	2			15		8			83
農 業 ・ 林 業		7	7		1	1			2					18
漁 業														0
鉱業、採石業、砂利採取業														0
建 設 業		63	43		9	8			7		12			142
製 造 業		116	13		18	12			27		14			200
卸 ・ 小 売 業		97	22		13	12			25		17			186
金 融 ・ 保 険 業		16			2	4			1		5			28
不動産業・物資賃貸業		9	1		3				3		1			17
運輸業・郵便業		33	13		8	10					7			71
情 報 通 信 業		3	3		1	1			3		5			16
電気・ガス・熱供給・水道業		5	6			6			1		2			20
学術研究・専門・技術サービス業		17	2		3	2			5		5			34
宿泊業・飲食サービス業		34	7		6	8			13		7			75
生活関連サービス業、娯楽業		42	8		8	15			14		15			102
教育・学習支援業		43	1		2	5			3		6			60
医 療 ・ 福 祉		146	8		12	22			27		24			239
複合サービス事業		9	1		1	1			1		2			15
サービス業(他に分類されないもの)		105	19	1	16	19			27		30			217
分 類 不 能 の 産 業						1								1
主 婦 ・ 主 夫		41	1		1	3			12		14			72
無 職		143	7		23	47			75		130			425
外国人	外 交 官													0
	短期滞在者										1			1
	そ の 他													0
調 査 不 能		3			1	1			1		1			7
当 事 者 不 明												28		28
合 計		1,012	181	1	168	220	0	0	415	0	360	28	0	2,385

## 18 当事者別行動類型別発生状況

NO. 1  
(2025年01月～2025年11月)

第一当事者 第二当事者		発進			直進									追越(抜)			進路変更						左折			右折					
					加速			等速			減速						右に			左に						専用車線利用			その他		
		件数	死者	傷者	件数	死者	傷者	件数	死者	傷者	件数	死者	傷者	件数	死者	傷者	件数	死者	傷者	件数	死者	傷者	件数	死者	傷者	件数	死者	傷者	件数	死者	傷者
発 進		10		12	2		2	10		10	3		4	1		1						1		1	2		2	3		3	
直 進	加 速	3		3	3		4	9	1	9								1		1	2		2	5		6	4		4		
	等 速	99		118	20		28	256	2	311	28		30	13		15	18		18	12		12	88		97	28		37	152		164
	減 速	3		3	4		4	43	1	69	19		20	3		6	2		2	2		2	4		5	1		1	19		24
追 越 (抜)		2		2													2		2	2		2						1		1	
進 路 変 更	右 に						1		1				1		1	1		1										1		2	
	左 に															1		1													
左 折		3		3			18		20	2		3				1		1				5		5	2		2	9		9	
右 折	専用車線 利用						12		17	1		1																			
	その他				2		2	26		32	2		2	3		3						10		12				4		4	
転 回							1		1																						
後 退																															
横 断		11		12	1		1	25		25	9		9	3		3						43		43	8		8	18		18	
蛇 行																															
逆 走																															
急 停 止							2		7																						
停 止		185		246	29		37	336	1	521	83		113	1		3	3		4			9		12	1		2	19		20	
駐車 (運転者在)					1		2	3		3																					
そ の 他																															
対象外当事者		38	2	36	6	1	9	161	13	156	18		18									20		20	13		13	82	1	82	
合 計		354	2	435	68	1	89	903	18	1,182	165	0	200	25	0	32	28	0	29	17	0	17	182	0	197	60	0	71	312	1	331

第一当事者 第二当事者		区分		転回			後退			横断			蛇行			逆走			急停止			停止			駐車 (運転者在)			その他			対象外当事者			合 計			
				件数	死者	傷者	件数	死者	傷者	件数	死者	傷者	件数	死者	傷者	件数	死者	傷者	件数	死者	傷者	件数	死者	傷者	件数	死者	傷者	件数	死者	傷者	件数	死者	傷者				
発 進					3		3	1		1																					36	0	39				
直進	加 速				2		2	3		3																					32	1	34				
	等 速	9		14	8		10	54		65	2		2	2		2	1		1	1		1			1		1	9		9	801	2	935				
	減 速	1		1	5		5	6		8																					112	1	150				
追 越 (抜)		1		1				1		1																					9	0	9				
進路変更	右 に																														4	0	5				
	左 に																														1	0	1				
左 折		1		2																												41	0	45			
右折	専用車線利用																										1		1	14	0	19					
	その他				2		2																				1		1	50	0	58					
転 回																															1	0	1				
後 退																															0	0	0				
横 断																											1		1	119	0	120					
蛇 行																															0	0	0				
逆 走																															0	0	0				
急 停 止																															2	0	7				
停 止					90		112	1		1			1		1										1		1	5		5	764	1	1,078				
駐車 (運転者在)					7		8																								11	0	13				
そ の 他																															0	0	0				
対象外当事者					40		41	4		4																		6		6	388	17	385				
合 計		12	0	18	157	0	183	70	0	83	2	0	2	3	0	3	1	0	1	1	0	1	1	0	1	0	0	0	2	0	2	23	0	23	2,385	22	2,899

## 19 当事者別・通行目的別発生状況

(2025年01月～2025年11月)

第一当事者 第二当事者		業 務		通 勤		通学(園)等			私 用											調 査 不 能	対 象 外 当 事 者	合 計	
		職 業 運 転	業 務 目 的	出 勤	退 社	登 校	学 業 中	下 校	観 光 ・ 娯 楽	ド ラ イ ブ	散 歩 ( 自 転 車 含 む )	飲 食	買 物	訪 問	送 迎	通 院	帰 省	遊 戯	疾 病 徘 徊				そ の 他
業 務	職 業 運 転	7	2		1	1			2	1		1	9	3	2								29
	業 務 目 的	6	37	7	5					1		7	36	17	9	1				2	2	2	132
通 勤	出 勤	2	14	123	7	2			1	3	1	2	30	11	11	3				3		2	215
	退 社	7	13	2	63		1	1	2	2		4	34	10	2					4		1	146
通学 (園) 等	登 校		7	21	1							1	14	7	4							2	57
	学 業 中																					0	
	下 校	2	1	1	9			1				1	17	2						1		1	36
私 用	観 光 ・ 娯 楽	2	4		3				20	4			13	4	1						1		52
	ド ラ イ ブ	8	5	2	5				3	36		1	16	4	5	1	1					2	89
	散 歩 (自転車含む)	2	4	6	3			1		2			22	5	2					1		1	49
	飲 食	6	2		3				2	2		8	19	11	5							2	60
	買 物	18	63	31	26	3		3	8	23		28	651	58	23	13				5		4	957
	訪 問	12	33	9	12	1		1	2	3		3	55	277	12	2				1		1	424
	送 迎	1	6	3	5	1			1	1			15	9	8								50
	通 院		1	2	2				2				7		1	5				1			21
	帰 省								1								1						2
	遊 戯											1	2		1								4
	疾 病 徘 徊									1			1										2
	そ の 他		3	2	1							1	6	2	2	1		1		9		1	29
調査不能			2										1										3
対象外当事者		2	5	1	1				3	4		1	3	3	2					1	2		28
合 計		75	202	210	147	8	1	7	47	83	1	59	951	423	90	26	2	1	0	28	5	19	2,385



## 20 シートベルト・ヘルメット・プロテクター着用状況

(2025年01月～2025年11月)

区 分  車 種			死 者 の 着 用 状 況							傷 者 の 着 用 状 況						
			着 用			非 着 用			不明	着 用			非 着 用			不明
			2点式	3点式	着用計	適 用 除外者	その他	非着用計		2点式	3点式	着用計	適 用 除外者	その他	非着用計	
シ ー ト ベ ル ト	乗 用 車	大 型 車												1	1	
		中 型 車												1	1	
		準中型車														
		普 通 車							1	1	766	767	4	34	38	1
		軽自動車		3	3		1	1			565	565		32	32	
		ミニカー									1	1		1	1	
		小 計	0	3	3	0	1	1	1	1	1,332	1,333	4	69	73	1
	貨 物 車	大 型 車									3	3				
		中 型 車									11	11				
		準中型車		1	1						23	23		1	1	
		普 通 車									55	55	2		2	
		軽自動車					2	2			120	120		5	5	
		小 計	0	1	1	0	2	2	0	0	212	212	2	6	8	0
合 計			0	4	4	0	3	3	1	1	1,544	1,545	6	75	81	1

区 分 車 種			死 者 の 着 用 状 況						傷 者 の 着 用 状 況					
			着 用				非着用	不明	着 用				非着用	不明
			離 脱	離脱なし	離脱不明	着用計			離 脱	離脱なし	離脱不明	着用計		
ヘル メ ット	二 輪 車	小型二輪車		1		1				21		21		
		751cc以上								7		7		
		401cc～750cc								16		16		
		251cc～400cc	1			1								
		軽二輪車							2	51		53	1	
		原付二種							4	88		92		
		一般原付自転車	1	1		2		1	13	241	1	255	3	
	特定小型	非 特 例												
		特 例												
	軽車両	自 転 車							3	58	2	63	304	1
合 計			2	2	0	4	0	1	22	489	3	514	364	1

区 分 車 種			死者の着用状況			傷者の着用状況			
			着用	非着用	不明	着用	非着用	不明	
プロ テ ク タ ー	二 輪 車	小型二輪車	751cc以上	1			13	7	
			401cc～ 750cc				3	4	
			251cc～ 400cc		1		4	12	
			軽二輪車				5	46	
			原付二種				4	86	1
			一般原付自転車		3		3	255	
			合 計	1	4	0	32	410	1

21 年齡別・性別・運転経験年数別発生状況

(1) 第一当事者

(2025年01月～2025年11月)

運転経験 性別 年 齢	1年未満			2年未満			3年未満			4年未満			5年未満			10年未満			10年以上			免許外無免許			調査不能			合 計		
	男	女	計	男	女	計	男	女	計	男	女	計	男	女	計	男	女	計	男	女	計	男	女	計	男	女	計	男	女	計
15歳以下																												0	0	0
16～19歳	33	9	42	10	3	13	1	1	2													1	1	2				45	14	59
20～24歳	13	3	16	19	8	27	19	10	29	19	9	28	20	10	30	15	5	20				3		3				108	45	153
25～29歳	1	1	2	4		4	6	2	8	2	1	3	8	1	9	74	35	109	26	4	30	1		1				122	44	166
30～39歳	6		6		3	3	3	4	7		1	1				20	10	30	163	82	245							192	100	292
40～49歳								1	1	1	1	2		1	1	4	2	6	196	140	336							201	145	346
50～59歳		1	1		1	1		2	2				2		2	4	1	5	270	155	425	1		1				277	160	437
60～64歳				1		1										2	1	3	119	70	189	1		1				123	71	194
65～69歳	1		1													1		1	100	76	176							102	76	178
70歳以上																1	1	2	322	168	490	2		2				325	169	494
合 計	54	14	68	34	15	49	29	20	49	22	12	34	30	12	42	121	55	176	1,196	695	1,891	9	1	10	0	0	0	1,495	824	2,319

(2) 第二当事者

(2025年01月～2025年11月)

運転経験 性別 年 齢	1年未満			2年未満			3年未満			4年未満			5年未満			10年未満			10年以上			免許外無免許			調査不能			合 計		
	男	女	計	男	女	計	男	女	計	男	女	計	男	女	計	男	女	計	男	女	計	男	女	計	男	女	計	男	女	計
15歳以下																												0	0	0
16～19歳	16	6	22	12	5	17	8	2	10																			36	13	49
20～24歳	7	3	10	11	6	17	15	7	22	13	4	17	17	6	23	15	6	21										78	32	110
25～29歳	2	2	4							2	2	4	7	1	8	62	29	91	21	8	29							94	42	136
30～39歳	3		3				1	1	2				4	1	5	14	3	17	160	94	254	1		1				183	99	282
40～49歳	1		1					1	1	1		1				3	4	7	181	115	296		1	1				186	121	307
50～59歳				2		2	1		1	1		1				4	4	193	134	327								197	138	335
60～64歳																1	1	67	39	106								67	40	107
65～69歳																		60	31	91								60	31	91
70歳以上																1	1	2	100	61	161	2		2				103	62	165
合 計	29	11	40	25	11	36	25	11	36	17	6	23	28	8	36	95	48	143	782	482	1,264	3	1	4	0	0	0	1,004	578	1,582

## 22 当事者の居住地別・事故発生地別発生状況

NO. 1

(1) 第一当事者

(2025年01月～2025年11月)

居住地 発生地	奈良市	大和高田市	大和郡山市	天理市	橿原市	桜井市	五條市	御所市	生駒市	香芝市	葛城市	宇陀市	山添村	平群町	三郷町	斑鳩町	安堵町	川西町	三宅町	田原本町	曽爾村	御杖村	高取町	明日香村
合 計	496	105	127	101	233	95	37	49	136	100	66	40	3	19	36	40	10	11	11	61	1	1	8	9
奈良市	401	1	25	10	12	3	1	2	36	2	2	3	1	1	3	3	1	1	1	4				1
大和高田市	1	56		2	12	2	2	4		12	16			1	1					4			1	
大和郡山市	30	1	65	3	6	1		1	4	2		1			1	2	3	1	2	2				
天理市	13	3	10	58	9	12	1			1		3				2		1	1	3				
橿原市	13	22	1	10	157	24	4	11	2	9	10	6			1				1	5		1	6	7
桜井市	2		1	5	4	36	1	1		1	1	9	1			1		1		6				
五條市		2					18																	
御所市	1	2	1		4		1	16			2												1	
生駒市	17		1					2	91	1				3	2	3								
香芝市	1	3		1	3	1		1		50	2			1			1			1				
葛城市		4			4	4	5	8		6	30								1					
宇陀市					1	2				1		17												
山添村													1											
平群町			3											8	2	2								
三郷町														1	15	3								
斑鳩町	3		6	2										1	3	18								
安堵町	1		2													2	3							
川西町	1		4			1				1								4						
三宅町			1		1	1						1								4				
田原本町	5	1	2	6	7	4	2	2	2	4	1				1		2	2	3	27				
曽爾村		1																			1			
御杖村																								
高取町		1			1		1				1													
明日香村					4																			1
上牧町		1			1	1				1														
王寺町	1		1		2				1	2				1	3	2		1		1				
広陵町	2	6	3	2	5	1		1		5				2		1			2	1				
河合町	2		1	2						1	1				4	1				3				
吉野町						1																		
大淀町		1				1	1																	
下市町										1														
黒滝村																								
天川村																								
野迫川村																								
十津川村																								
下北山村																								
上北山村	1																							
川上村	1																							
東吉野村																								

## (1) 第一当事者

(2025年01月～2025年11月)

居住地 発生地	上 牧 町	王 寺 町	広 陵 町	河 合 町	吉 野 町	大 淀 町	下 市 町	黒 滝 村	天 川 村	野 迫 川 村	十 津 川 村	下 北 山 村	上 北 山 村	川 上 村	東 吉 野 村	県 内 計	三 重 県	京 都 府	大 阪 府	和 歌 山 県	そ の 他 県 外	県 外 計	不 明	合 計
合 計	29	33	55	17	11	38	10	2	1	0	2	0	1	2	1	1,997	28	66	208	17	49	368	20	2,385
奈良市	2	3	6	1		2										528	8	45	51	3	12	119	3	650
大和高田市	2	2	10			2	1									131	1		4	3	2	10	1	142
大和郡山市			1	1		1										128	2	6	8	1	3	20	4	152
天理市						1										118	5	5	8	1	4	23	1	142
橿原市	2	2	5	1	2	8	3							1		314	1	2	22	4	2	31	1	346
桜井市	1	1			1	2	1		1							77	1	1	5		3	10	1	88
五條市			1			1	1									23			7	2	2	11		34
御所市		1			2	1										32			10	1		11	1	44
生駒市	1	1	1													123		5	33		4	42	1	166
香芝市	3	2	6		1											77		1	12	1	2	16	2	95
葛城市	1	1	2													66			5	1	1	7		73
宇陀市															1	22	4		2		1	7		29
山添村		1														2	3		2		2	7	1	10
平群町		1														16			2			2		18
三郷町	1															20	1		1			2		22
斑鳩町		1		2												36			3			3		39
安堵町		1		1												10			1		1	2		12
川西町				1												12			2			2		14
三宅町	1	1														10						0		10
田原本町	2		3			1										77			3		3	6	2	85
曽爾村																2			2			2		4
御杖村																	1					1		1
高取町						3										7					1	1		8
明日香村						3										8	1					1	1	10
上牧町	6	3		1												14			4			4	1	19
王寺町	2	11	2	1												31		1	4			5		36
広陵町	2		14	1												48			6		1	7		55
河合町	3	1	4	7												30			4			4		34
吉野町					3									1		5			1			1		6
大淀町					2	12	4	1								22			1		1	2		24
下市町								1								2			1		2	3		5
黒滝村																						0		0
天川村																						0		0
野迫川村																						0		0
十津川村											2					2			3		1	4		6
下北山村																						0		0
上北山村													1			2						0		2
川上村						1										2					1	1		3
東吉野村																			1			1		1

## (2)第二当事者

(2025年01月～2025年11月)

居住地 発生地	奈良市	大和高田市	大和郡山市	天理市	橿原市	桜井市	五條市	御所市	生駒市	香芝市	葛城市	宇陀市	山添村	平群町	三郷町	斑鳩町	安堵町	川西町	三宅町	田原本町	曽爾村	御杖村	高取町	明日香村
合 計	493	143	112	114	259	102	33	43	153	121	69	31	3	18	32	36	16	14	14	57	0	2	5	4
奈良市	428	4	13	12	10		1		34	1	1	2	2		1	3		1		2				
大和高田市	2	81		1	9	3	1	5		14	6	1								1				
大和郡山市	23	1	67	5	7	3		1	3	3		1		1		2	7	2	2	3				
天理市	9	1	8	68	9	5			3	1		1				1	1		2	5			1	
橿原市	6	27	6	10	181	23	6	8		12	9	4			1	1		1	2	7			2	4
桜井市		2	2	4	7	47			1	2	1	9					1			2		1		
五條市	1	1			1	1	18	2			1							1						
御所市					2		4	20		1	6													
生駒市	14		2	2		1			106		1			3	1	1								
香芝市	1	3	2		2		1			59	3				1									
葛城市	1	9		1	5	3		4		4	37													
宇陀市					1	2		1	1	1	1	12	1											
山添村	1																							
平群町									1	1				8		1								
三郷町		1												1	17	1								
斑鳩町			3	1	1				1					2	2	22	2							
安堵町	1		1			1									1	1	4							
川西町	1		2		2					1								6	1					
三宅町			1	2														1	2					
田原本町	3	2	3	5	9	7		2	1	1	1			1	1			1	5	36				
曽爾村												1												
御杖村																						1		
高取町					3	1					1						1							
明日香村					2	1	2																1	
上牧町		2	1			1				4														
王寺町				1					1	4					5	1								
広陵町	1	6		1	5	1				8	1			1	1	1				1			1	
河合町	1	2	1	1		1			1	3					1	1		1						
吉野町					1																			
大淀町					2					1				1										
下市町																								
黒滝村																								
天川村																								
野迫川村																								
十津川村																								
下北山村																								
上北山村		1				1																		
川上村																								
東吉野村																								

(2)第二当事者

(2025年01月～2025年11月)

居住地 発生地	上 牧 町	王 寺 町	広 陵 町	河 合 町	吉 野 町	大 淀 町	下 市 町	黒 滝 村	天 川 村	野 迫 川 村	十 津 川 村	下 北 山 村	上 北 山 村	川 上 村	東 吉 野 村	県 内 計	三 重 県	京 都 府	大 阪 府	和 歌 山 県	そ の 他 県 外	県 外 計	不 明	合 計
合 計	34	30	48	25	5	20	4	0	1	0	2	0	2	0	0	2,036	16	62	172	18	44	312	0	2,348
奈良市	4		2	1		1							1			524	5	43	48	2	19	117		641
大和高田市	1		4	1			1									131	1		8	1		10		141
大和郡山市	1	1	1	1												135	1	5	8		3	17		152
天理市	2		2													118	2	2	11	2	3	20		138
橿原市		2	2	1	1	3				1						314		5	10	4	4	23		337
桜井市																79	4		2		1	7		86
五條市						1										27			2	3		5		32
御所市							1									34			5	4		9		43
生駒市	2	2														135		4	22		4	30		165
香芝市	5	2	8	2												89			4		2	6		95
葛城市	1		1	1												67			4		1	5		72
宇陀市		1	1													22	2		3		1	6		28
山添村																1			5		1	6		7
平群町		1														12			5		1	6		18
三郷町		2														22						0		22
斑鳩町	1	1		1												37			2			2		39
安堵町		1				1										11			1			1		12
川西町																13				1		1		14
三宅町			2	1												9			1			1		10
田原本町	2		2													82			3			3		85
曽爾村																1			2		1	3		4
御杖村																1						0		1
高取町						1										7			1			1		8
明日香村						2										7		1				1		8
上牧町	7	1		1												17			1		1	2		19
王寺町	3	15		3												33			3			3		36
広陵町	2		19			1										49			5			5		54
河合町	3	1	4	12												33			1			1		34
吉野町					2											3			2		1	3		6
大淀町					2	8	1						1			16		1	6		1	8		24
下市町						1	1		1							3		1	1			2		5
黒滝村																						0		0
天川村																						0		0
野迫川村																						0		0
十津川村										1						1	1		3	1		5		6
下北山村																						0		0
上北山村																2						0		2
川上村						1										1			2			2		3
東吉野村																			1			1		1

## 当事者の居住地別・当事者種別発生状況

(2025年01月～2025年11月)

当事者 種別 居住地	第 一 当 事 者									第 二 当 事 者								
	乗用車	貨物車	自二車	一般 原付	特殊車	特定 小型	自転車	歩行 者等	計	乗用車	貨物車	自二車	一般 原付	特殊車	特定 小型	自転車	歩行 者等	計
奈良市	389	57	10	24			16		496	154	25	30	43			144	97	493
大和高田市	84	11	2	4			3	1	105	54	7	5	22			33	22	143
大和郡山市	102	18	4	2			1		127	43	9	7	15			23	15	112
天理市	78	17		3			3		101	53	2	8	16			17	18	114
橿原市	178	36	3	11			4	1	233	117	13	17	27			49	36	259
桜井市	76	10	2	6				1	95	56	7	3	10			14	12	102
五條市	30	6		1					37	22	2	1	1	1		3	3	33
御所市	41	7		1					49	25	1	2	4			6	5	43
生駒市	117	8	3	4			4		136	66	9	11	12			23	32	153
香芝市	86	9		2			2	1	100	50	10	9	11			22	19	121
葛城市	55	8	1	1			1		66	29	7	6	8			9	10	69
宇陀市	31	7		1			1		40	18	1	1	2			1	8	31
山添村	3								3	1	2							3
平群町	18						1		19	3	2	2	4			2	5	18
三郷町	29	4	1	1			1		36	9	1	3	8			4	7	32
斑鳩町	31	5	1	2			1		40	15	4	3	3			4	7	36
安堵町	8	1		1					10	6			3			1	6	16
川西町	10	1							11	5		3	1			4	1	14
三宅町	9	2							11	8			2			3	1	14
田原本町	54	5	1	1					61	27	5	3	3			12	7	57
曽爾村		1							1									0
御杖村	1								1	1	1							2
高取町	4	3					1		8	4							1	5
明日香村	9								9	1			1			1	1	4
上牧町	25	2	1				1		29	11	7	5	3			2	6	34
王寺町	22	6	1	4					33	13	1	1	3			5	7	30
広陵町	42	9	2	1			1		55	20	4	2	4			12	6	48
河合町	17								17	6	3	6	4			5	1	25

当事者 種別 居住地	第 一 当 事 者									第 二 当 事 者								
	乗用車	貨物車	自二車	一般 原付	特殊車	特定 小型	自転車	歩行 者等	計	乗用車	貨物車	自二車	一般 原付	特殊車	特定 小型	自転車	歩行 者等	計
吉 野 町	10	1							11	3			1				1	5
大 淀 町	29	6	1	2					38	13	2	2	2				1	20
下 市 町	4	2	1	3					10	2	1						1	4
黒 滝 村	2								2									0
天 川 村	1								1	1								1
野迫川村									0									0
十津川村	1	1							2	1	1							2
下北山村									0									0
上北山村	1								1	2								2
川 上 村	1	1							2									0
東吉野村	1								1									0
小 計	1,599	244	34	75	0	0	41	4	1,997	839	127	130	213	1	0	399	336	2,045
滋 賀	3	2							5	6		1						7
京 都	52	13		1					66	34	7	6	2			6	7	62
大 阪	129	67	8	1	1		1		207	84	34	29	5			9	11	172
兵 庫	14	5	3						22	9						1		10
和 歌 山	12	5							17	11	6	1						18
三 重	23	3	2						28	11	3						2	16
そ の 他	17	6							23	18	4	1					4	27
小 計	250	101	13	2	1	0	1	0	368	173	54	38	7	0	0	16	24	312
合 計	1,849	345	47	77	1	0	42	4	2,365	1,012	181	168	220	1	0	415	360	2,357



## 23 年齢別・性別の死傷者数

(2025年01月～2025年11月)

区分 年齢 性別	死者				傷者				(うち重傷者)				死傷者合計			
	男	女	計	構成率	男	女	計	構成率	男	女	計	構成率	男	女	計	構成率
0～3		1	1	4.5	8	17	25	0.9	1	1	2	0.6	8	18	26	0.9
4～6			0	0.0	11	13	24	0.8			0	0.0	11	13	24	0.8
7～9			0	0.0	30	15	45	1.6	1	1	2	0.6	30	15	45	1.5
10～12			0	0.0	37	17	54	1.9	1	1	2	0.6	37	17	54	1.8
13～15			0	0.0	38	20	58	2.0	7	2	9	2.5	38	20	58	2.0
16～19			0	0.0	84	73	157	5.4	10	12	22	6.1	84	73	157	5.4
20～24	1		1	4.5	120	92	212	7.3	8	11	19	5.3	121	92	213	7.3
25～29	1		1	4.5	129	87	216	7.5	18	4	22	6.1	130	87	217	7.4
30～39	2		2	9.1	246	191	437	15.1	23	13	36	10.1	248	191	439	15.0
40～49	1		1	4.5	263	194	457	15.8	24	8	32	8.9	264	194	458	15.7
50～59	2	1	3	13.6	260	225	485	16.7	34	16	50	14.0	262	226	488	16.7
60～64	1		1	4.5	103	67	170	5.9	16	14	30	8.4	104	67	171	5.9
65～69	2		2	9.1	88	71	159	5.5	15	13	28	7.8	90	71	161	5.5
70～79	2		2	9.1	134	133	267	9.2	21	33	54	15.1	136	133	269	9.2
80～89	4	4	8	36.4	65	56	121	4.2	21	25	46	12.8	69	60	129	4.4
90～			0	0.0	5	7	12	0.4	1	3	4	1.1	5	7	12	0.4
合 計	16	6	22	100.0	1,621	1,278	2,899	100.0	201	157	358	100.0	1,637	1,284	2,921	100.0

24 死傷者の状態別・性別・年齢別発生状況

NO. 1

(1) 死者

(2025年01月～2025年11月)

年齢		0～6	7～9	10～12	13～15	16～19	20～24	25～29	30～39	40～49	50～59	60～64	65～69	70～79	80～89	90以上	合 計	構成率
状態別・性別																		
乗用車	運転者	男													2		2	12.5
		女									1						1	16.7
		計	0	0	0	0	0	0	0	0	1	0	0	0	2	0	3	13.6
	同乗者	男					1										1	6.3
		女													1		1	16.7
		計	0	0	0	0	1	0	0	0	0	0	0	0	1	0	2	9.1
貨物車	運転者	男								1				1			2	12.5
		女															0	0.0
		計	0	0	0	0	0	0	0	1	0	0	0	1	0	0	2	9.1
	同乗者	男										1					1	6.3
		女															0	0.0
		計	0	0	0	0	0	0	0	0	0	1	0	0	0	0	1	4.5
二輪車	運転者	男									1		1				2	12.5
		女															0	0.0
		計	0	0	0	0	0	0	0	0	1	0	1	0	0	0	2	9.1
	同乗者	男															0	0.0
		女															0	0.0
		計	0	0	0	0	0	0	0	0	0	0	0	0	0	0	0	0.0
一般原付自転車	運転者	男							1		1						2	12.5
		女													1		1	16.7
		計	0	0	0	0	0	0	1	0	1	0	0	0	1	0	3	13.6
	同乗者	男															0	0.0
		女															0	0.0
		計	0	0	0	0	0	0	0	0	0	0	0	0	0	0	0	0.0
特定小型原付自転車	運転者	男															0	0.0
		女															0	0.0
		計	0	0	0	0	0	0	0	0	0	0	0	0	0	0	0	0.0
	同乗者	男															0	0.0
		女															0	0.0
		計	0	0	0	0	0	0	0	0	0	0	0	0	0	0	0	0.0
特殊車	運転者	男															0	0.0
		女															0	0.0
		計	0	0	0	0	0	0	0	0	0	0	0	0	0	0	0	0.0
	同乗者	男															0	0.0
		女															0	0.0
		計	0	0	0	0	0	0	0	0	0	0	0	0	0	0	0	0.0
自転車		男															0	0.0
		女															0	0.0
		計	0	0	0	0	0	0	0	0	0	0	0	0	0	0	0	0.0
駆動補助機付自転車		男															0	0.0
		女															0	0.0
		計	0	0	0	0	0	0	0	0	0	0	0	0	0	0	0	0.0
その他		男															0	0.0
		女															0	0.0
		計	0	0	0	0	0	0	0	0	0	0	0	0	0	0	0	0.0
歩行者等		男						1	1				1	1	2		6	37.5
		女	1												2		3	50.0
		計	1	0	0	0	0	1	1	0	0	0	1	1	4	0	9	40.9
その他の人		男															0	0.0
		女															0	0.0
		計	0	0	0	0	0	0	0	0	0	0	0	0	0	0	0	0.0
合 計		男	0	0	0	0	1	1	2	1	2	1	2	2	4	0	16	100.0
		女	1	0	0	0	0	0	0	0	1	0	0	0	4	0	6	100.0
		計	1	0	0	0	1	1	2	1	3	1	2	2	8	0	22	100.0
構成率		男	0.0	0.0	0.0	0.0	6.3	6.3	12.5	6.3	12.5	6.3	12.5	12.5	25.0	0.0	100.0	
		女	16.7	0.0	0.0	0.0	0.0	0.0	0.0	0.0	16.7	0.0	0.0	0.0	66.7	0.0	100.0	
		計	4.5	0.0	0.0	0.0	4.5	4.5	9.1	4.5	13.6	4.5	9.1	9.1	36.4	0.0	100.0	

## (2) 負傷者

(2025年01月～2025年11月)

状態別・性別\年齢			0～6	7～9	10～12	13～15	16～19	20～24	25～29	30～39	40～49	50～59	60～64	65～69	70～79	80～89	90以上	合 計	構成率		
乗用車	運転者	男					4	36	53	108	121	105	39	36	49	9	2	562	34.7		
		女					3	20	39	95	107	127	33	28	34	7		493	38.6		
		計	0	0	0	0	7	56	92	203	228	232	72	64	83	16	2	1,055	36.4		
	同乗者	男	11	13	11	8	7	10	7	14	7	9	5	2	9	6			119	7.3	
		女	26	9	4	6	11	16	25	38	32	24	13	15	24	12	3		258	20.2	
		計	37	22	15	14	18	26	32	52	39	33	18	17	33	18	3		377	13.0	
貨物車	運転者	男						6	19	33	39	32	11	12	15	1		168	10.4		
		女						3		2	6	4		1				16	1.3		
		計	0	0	0	0	0	9	19	35	45	36	11	13	15	1	0	184	6.3		
	同乗者	男	2			1		5	5	1	3	7		2		1			27	1.7	
		女	1			1		2		3	2				1				10	0.8	
		計	3	0	0	2	0	7	5	4	5	7	0	2	1	1	0		37	1.3	
二輪車	運転者	男					16	13	15	23	26	44	17	7	3	3	1	168	10.4		
		女					2	2	1	3	4	4	1		1			18	1.4		
		計	0	0	0	0	18	15	16	26	30	48	18	7	4	3	1	186	6.4		
	同乗者	男						2											2	0.1	
		女					1		1										2	0.2	
		計	0	0	0	0	1	2	1	0	0	0	0	0	0	0	0	0	4	0.1	
一般原付自転車	運転者	男					26	24	13	24	19	14	3	5	18	7		153	9.4		
		女					14	9	7	9	6	16	5	8	23	8		105	8.2		
		計	0	0	0	0	40	33	20	33	25	30	8	13	41	15	0	258	8.9		
	同乗者	男																	0	0.0	
		女																	0	0.0	
		計	0	0	0	0	0	0	0	0	0	0	0	0	0	0	0	0	0	0.0	
特定小型原付自転車	運転者	男																	0	0.0	
		女																	0	0.0	
		計	0	0	0	0	0	0	0	0	0	0	0	0	0	0	0	0	0	0.0	
	同乗者	男																		0	0.0
		女																		0	0.0
		計	0	0	0	0	0	0	0	0	0	0	0	0	0	0	0	0	0	0	0.0
特殊車	運転者	男														1		1	0.1		
		女																	0	0.0	
		計	0	0	0	0	0	0	0	0	0	0	0	0	0	0	1	0	1	0.0	
	同乗者	男																		0	0.0
		女																		0	0.0
		計	0	0	0	0	0	0	0	0	0	0	0	0	0	0	0	0	0	0	0.0
自転車	男	1	10	17	27	20	15	8	22	25	14	7	4	14	11			195	12.0		
	女	2	4	7	12	26	23	7	18	13	24	10	9	13	5			173	13.5		
	計	3	14	24	39	46	38	15	40	38	38	17	13	27	16	0		368	12.7		
駆動補助機付自転車	男				1	6			2	1	1				5	4		20	1.2		
	女					9	4	1	6	7	3				7	5	1	43	3.4		
	計	0	0	0	1	15	4	1	8	8	4	0	0	0	12	9	1	63	2.2		
その他	男																		0	0.0	
	女																		0	0.0	
	計	0	0	0	0	0	0	0	0	0	0	0	0	0	0	0	0	0	0	0.0	
歩行者等	男	5	7	9	1	5	9	9	19	22	34	21	20	21	22	2		206	12.7		
	女	1	2	6	1	7	13	6	17	17	23	5	10	30	19	3		160	12.5		
	計	6	9	15	2	12	22	15	36	39	57	26	30	51	41	5		366	12.6		
その他の人	男																		0	0.0	
	女																		0	0.0	
	計	0	0	0	0	0	0	0	0	0	0	0	0	0	0	0	0	0	0	0.0	
合 計	男	19	30	37	38	84	120	129	246	263	260	103	88	134	65	5		1,621	100.0		
	女	30	15	17	20	73	92	87	191	194	225	67	71	133	56	7		1,278	100.0		
	計	49	45	54	58	157	212	216	437	457	485	170	159	267	121	12		2,899	100.0		
構成率	男	1.2	1.9	2.3	2.3	5.2	7.4	8.0	15.2	16.2	16.0	6.4	5.4	8.3	4.0	0.3		100.0			
	女	2.3	1.2	1.3	1.6	5.7	7.2	6.8	14.9	15.2	17.6	5.2	5.6	10.4	4.4	0.5		100.0			
	計	1.7	1.6	1.9	2.0	5.4	7.3	7.5	15.1	15.8	16.7	5.9	5.5	9.2	4.2	0.4		100.0			

25 死傷者の状態別・居住地別発生状況

(1) 死者

(2025年01月～2025年11月)

状態別 居住地	乗用車		貨物車		特殊車		二輪車				特定小型 原付自転車		列車		軽車両			歩行者等	その他 不明	合 計
	運転者	同乗者	運転者	同乗者	運転者	同乗者	運転者	同乗者	運転者	同乗者	運転者	同乗者	運転者	同乗者	自転車	駆動	その他			
奈良市	1	1							1									2		5
大和高田市																		1		1
大和郡山市																		2		2
天理市		1																1		2
橿原市									1											1
桜井市																		1		1
五條市									1											1
御所市																		1		1
生駒市																				0
香芝市																				0
葛城市																				0
宇陀市			1																	1
市部計	1	2	1	0	0	0	0	0	3	0	0	0	0	0	0	0	0	8	0	15
山添村																				0
平群町																				0
三郷町																				0
斑鳩町																				0
安堵町																				0
川西町																				0
三宅町																				0
田原本町																				0
曽爾村																				0
御杖村																				0
高取町																				0
明日香村																				0
上牧町																				0
王寺町																				0
広陵町																				0
河合町																				0
吉野町																				0
大淀町																				0
下市町																				0
黒滝村																				0
天川村																				0
野迫川村																				0
十津川村																				0
下北山村																				0
上北山村	1																			1
川上村																				0
東吉野村																				0
郡部計	1	0	0	0	0	0	0	0	0	0	0	0	0	0	0	0	0	0	0	1
県内計	2	2	1	0	0	0	0	0	3	0	0	0	0	0	0	0	0	8	0	16
県外等計	1	0	1	1	0	0	2	0	0	0	0	0	0	0	0	0	0	1	0	6
合 計	3	2	2	1	0	0	2	0	3	0	0	0	0	0	0	0	0	9	0	22

## (2)負傷者

(2025年01月～2025年11月)

状態別 居住地	乗用車		貨物車		特殊車		二輪車				特定小型 原付自転車		列車		軽車両			歩行者等	その他 不明	合 計
	運転者	同乗者	運転者	同乗者	運転者	同乗者	自動二輪	一般原付自転車	運転者	同乗者	運転者	同乗者	運転者	同乗者	自転車	駆動	その他			
奈良市	155	43	24	3			36		55						123	23		99		561
大和高田市	50	14	6	2			6		24						30	4		22		158
大和郡山市	45	14	9	2			9		17						21	2		13		132
天理市	59	21	2				8		17						17	1		17		142
橿原市	115	42	15	3			18	1	31						52			39		316
桜井市	55	19	8				4		14						14			12		126
五條市	27	3	4	1	1		1		1						3			4		45
御所市	26	9	1	1			2		5						5	1		4		54
生駒市	65	15	8	1			12		13						16	9		32		171
香芝市	51	14	8	1			9	1	13						17	7		21		142
葛城市	36	15	8	1			6		8						10			11		95
宇陀市	21	4	1	1			1		3						1			8		40
市部計	705	213	94	16	1	0	112	2	201	0	0	0	0	0	309	47	0	282	0	1,982
山添村	1	1	2																	4
平群町	4		2				2		4						1	1		5		19
三郷町	9	1	1	1			4		8						3	1		7		35
斑鳩町	18	4	4	1			4		5						3	1		7		47
安堵町	5								3						1			6		15
川西町	6	3					3		1						4			1		18
三宅町	8	1							2						2	1		1		15
田原本町	26	11	5				4		4						9	3		7		69
曾爾村																				0
御杖村	2		1																	3
高取町	5	1													1			1		8
明日香村	1		1						1						1			1		5
上牧町	12	1	5	1			5		3						3			6		36
王寺町	12	7	1				1		4						4	1		7		37
広陵町	22	8	4	1			3		5						10	3		6		62
河合町	7		2	1			6		4						3	2		1		26
吉野町	3	2							1									1		7
大淀町	16	7	3				2		3									1		32
下市町	3		1	1					2									1		8
黒滝村																				0
天川村	1																			1
野迫川村																				0
十津川村	2		1																	3
下北山村																				0
上北山村	2																			2
川上村																				0
東吉野村																				0
郡部計	165	47	33	6	0	0	34	0	50	0	0	0	0	0	45	13	0	59	0	452
県内計	870	260	127	22	1	0	146	2	251	0	0	0	0	0	354	60	0	341	0	2,434
県外等計	185	117	57	15	0	0	40	2	7	0	0	0	0	0	14	3	0	25	0	465
合 計	1,055	377	184	37	1	0	186	4	258	0	0	0	0	0	368	63	0	366	0	2,899

死傷者の状態別・負傷主部位発生状況

(2025年01月～2025年11月)

状態別 負傷部位		乗用車		貨物車		特殊車		二輪車		一般原付自転車		特定小型原付		自転車		駆動自転車		計		軽車両	歩行者等	その他 の人	合 計
		運転	同乗	運転	同乗	運転	同乗	運転	同乗	運転	同乗	運転	同乗	運転	同乗	運転	同乗	運転	同乗				
全 損	死 者																	0	0		2		2
	傷 者																	0	0				0
頭 部	死 者		1							1								1	1		6		8
	傷 者	33	15	3	1			13		17				39		10		115	16		65		196
顔 部	死 者																	0	0				0
	傷 者	3	7		3	1		3		11				12		2		32	10		6		48
頸 部	死 者			1				1										2	0				2
	傷 者	761	259	144	24			34		34				46		4		1,023	283		35		1,341
胸 部	死 者	1	1		1					2								3	2				5
	傷 者	74	24	6	1			13		27				22		6		148	25		18		191
腹 部	死 者	1		1				1										3	0				3
	傷 者	4	3					2		3				5				14	3		1		18
背 部	死 者																	0	0				0
	傷 者	12	7	4				1		1				3				21	7		5		33
腰 部	死 者																	0	0		1		1
	傷 者	101	36	16	7			11	2	15				29		6		178	45		35		258
腕 部	死 者																	0	0				0
	傷 者	44	12	5	1			54	1	68				80		13		264	14		117		395
脚 部	死 者	1																1	0				1
	傷 者	23	14	6				55	1	82				132		22		320	15		84		419
窒息 溺死 等	死 者																	0	0				0
	傷 者																	0	0				0
合 計	死 者	3	2	2	1	0	0	2	0	3	0	0	0	0	0	0	0	10	3	0	9	0	22
	傷 者	1,055	377	184	37	1	0	186	4	258	0	0	0	368	0	63	0	2,115	418	0	366	0	2,899

## 26 市町村別発生状況

(2025年01月～2025年11月)

区分 発生場所	発 生 件 数				死 者				傷 者				(うち重傷者)			
	本年	前年	増減	増減率	本年	前年	増減	増減率	本年	前年	増減	増減率	本年	前年	増減	増減率
奈良市	650	518	132	25.5	6	4	2	50.0	754	601	153	25.5	89	79	10	12.7
大和高田市	142	116	26	22.4	1		1		173	137	36	26.3	19	19	0	0.0
大和郡山市	152	170	-18	-10.6	2	2	0	0.0	184	200	-16	-8.0	31	21	10	47.6
天理市	142	156	-14	-9.0	2	2	0	0.0	187	193	-6	-3.1	14	27	-13	-48.1
橿原市	346	320	26	8.1	1		1		434	411	23	5.6	39	42	-3	-7.1
桜井市	88	120	-32	-26.7	3	1	2	200.0	116	156	-40	-25.6	11	20	-9	-45.0
五條市	34	36	-2	-5.6	2		2		46	42	4	9.5	8	8	0	0.0
御所市	44	26	18	69.2	1		1		60	34	26	76.5	1	7	-6	-85.7
生駒市	166	93	73	78.5		2	-2	-100.0	199	107	92	86.0	32	15	17	113.3
香芝市	95	113	-18	-15.9		1	-1	-100.0	106	134	-28	-20.9	13	16	-3	-18.8
葛城市	73	93	-20	-21.5			0		94	108	-14	-13.0	9	10	-1	-10.0
宇陀市	29	28	1	3.6		1	-1	-100.0	35	33	2	6.1	6	5	1	20.0
市部計	1,961	1,789	172	9.6	18	13	5	38.5	2,388	2,156	232	10.8	272	269	3	1.1
山添村	10	8	2	25.0	2		2		11	12	-1	-8.3	1	2	-1	-50.0
平群町	18	24	-6	-25.0			0		19	29	-10	-34.5	5	5	0	0.0
三郷町	22	17	5	29.4			0		24	21	3	14.3	7	3	4	133.3
斑鳩町	39	40	-1	-2.5			0		47	52	-5	-9.6	7	7	0	0.0
安堵町	12	10	2	20.0			0		12	10	2	20.0	3	1	2	200.0
川西町	14	13	1	7.7		1	-1	-100.0	17	18	-1	-5.6	4	2	2	100.0
三宅町	10	12	-2	-16.7			0		11	15	-4	-26.7	5		5	
田原本町	85	98	-13	-13.3	1	2	-1	-50.0	100	118	-18	-15.3	15	14	1	7.1
曽爾村	4	1	3	300.0			0		4	8	-4	-50.0			0	
御杖村	1	1	0	0.0			0		1	1	0	0.0			0	
高取町	8	5	3	60.0			0		9	7	2	28.6	1	1	0	0.0
明日香村	10	8	2	25.0			0		17	8	9	112.5	1	3	-2	-66.7
上牧町	19	25	-6	-24.0			0		26	34	-8	-23.5	2	5	-3	-60.0
王寺町	36	53	-17	-32.1			0		39	60	-21	-35.0	8	12	-4	-33.3
広陵町	55	55	0	0.0			0		71	61	10	16.4	8	9	-1	-11.1
河合町	34	31	3	9.7			0		42	36	6	16.7	7	4	3	75.0
吉野町	6	6	0	0.0			0		7	6	1	16.7	1		1	
大淀町	24	15	9	60.0		1	-1	-100.0	32	16	16	100.0	4	3	1	33.3
下市町	5	4	1	25.0			0		6	5	1	20.0	2	2	0	0.0
黒滝村			0				0				0				0	
天川村			0				0				0				0	
野迫川村		1	-1	-100.0			0			3	-3	-100.0			0	
十津川村	6	2	4	200.0			0		8	2	6	300.0	4		4	
下北山村			0				0				0				0	
上北山村	2	1	1	100.0	1		1		3	1	2	200.0	1		1	
川上村	3		3				0		4		4				0	
東吉野村	1	2	-1	-50.0		1	-1	-100.0	1	3	-2	-66.7		1	-1	-100.0
郡部計	424	432	-8	-1.9	4	5	-1	-20.0	511	526	-15	-2.9	86	74	12	16.2
合計	2,385	2,221	164	7.4	22	18	4	22.2	2,899	2,682	217	8.1	358	343	15	4.4

## 27 警察署別・市町村別発生状況

(2025年01月～2025年11月)

区分 発生場所	件 数				死 者				傷 者				(うち重傷者)			
	本年	前年	増減	増減率	本年	前年	増減	増減率	本年	前年	増減	増減率	本年	前年	増減	増減率
高速合計	61	59	2	3.4	3	1	2	200.0	131	92	39	42.4	5	17	-12	-70.6
奈良市	13	11	2	18.2	1		1		27	14	13	92.9	1	3	-2	-66.7
大和高田市	5	1	4	400.0			0		7	1	6	600.0			0	
大和郡山市	3	2	1	50.0			0		9	6	3	50.0	1		1	
天理市	5	6	-1	-16.7		1	-1	-100.0	20	10	10	100.0		8	-8	-100.0
生駒市	1	1	0	0.0			0		2	1	1	100.0			0	
橿原市	8	6	2	33.3			0		16	11	5	45.5	1	1	0	0.0
五條市	2	4	-2	-50.0			0		3	4	-1	-25.0	1		1	
御所市	5	5	0	0.0			0		15	9	6	66.7			0	
香芝市	3	4	-1	-25.0			0		4	4	0	0.0			0	
葛城市	2	1	1	100.0			0		5	2	3	150.0			0	
山添村	6	4	2	50.0	2		2		7	4	3	75.0	1	1	0	0.0
安堵町	1		1				0		1		1				0	
上牧町	2	1	1	100.0			0		6	5	1	20.0		3	-3	-100.0
河合町		1	-1	-100.0			0			1	-1	-100.0		1	-1	-100.0
川西町			0				0				0				0	
三宅町			0				0				0				0	
田原本町	5	12	-7	-58.3			0		9	20	-11	-55.0			0	
奈良合計	440	363	77	21.2	3	4	-1	-25.0	505	424	81	19.1	59	52	7	13.5
奈良市	440	363	77	21.2	3	4	-1	-25.0	505	424	81	19.1	59	52	7	13.5
奈良西合計	188	134	54	40.3	1	0	1		212	150	62	41.3	29	23	6	26.1
奈良市	185	132	53	40.2	1		1		209	148	61	41.2	29	22	7	31.8
生駒市	3	2	1	50.0			0		3	2	1	50.0		1	-1	-100.0
生駒合計	162	90	72	80.0	0	2	-2	-100.0	194	104	90	86.5	32	14	18	128.6
生駒市	162	90	72	80.0		2	-2	-100.0	194	104	90	86.5	32	14	18	128.6



区分 発生場所	件 数				死 者				傷 者				(うち重傷者)			
	本年	前年	増減	増減率	本年	前年	増減	増減率	本年	前年	増減	増減率	本年	前年	増減	増減率
郡山合計	149	168	-19	-11.3	2	2	0	0.0	175	194	-19	-9.8	30	21	9	42.9
大和郡山市	149	168	-19	-11.3	2	2	0	0.0	175	194	-19	-9.8	30	21	9	42.9
西和合計	177	198	-21	-10.6	0	0	0		202	236	-34	-14.4	39	33	6	18.2
平群町	18	24	-6	-25.0			0		19	29	-10	-34.5	5	5	0	0.0
三郷町	22	17	5	29.4			0		24	21	3	14.3	7	3	4	133.3
斑鳩町	39	40	-1	-2.5			0		47	52	-5	-9.6	7	7	0	0.0
安堵町	11	10	1	10.0			0		11	10	1	10.0	3	1	2	200.0
上牧町	17	24	-7	-29.2			0		20	29	-9	-31.0	2	2	0	0.0
王寺町	36	53	-17	-32.1			0		39	60	-21	-35.0	8	12	-4	-33.3
河合町	34	30	4	13.3			0		42	35	7	20.0	7	3	4	133.3
天理合計	257	277	-20	-7.2	4	4	0	0.0	303	337	-34	-10.1	38	38	0	0.0
奈良市	12	12	0	0.0	1		1		13	15	-2	-13.3		2	-2	-100.0
天理市	137	150	-13	-8.7	2	1	1	100.0	167	183	-16	-8.7	14	19	-5	-26.3
山添村	4	4	0	0.0			0		4	8	-4	-50.0		1	-1	-100.0
川西町	14	13	1	7.7		1	-1	-100.0	17	18	-1	-5.6	4	2	2	100.0
三宅町	10	12	-2	-16.7			0		11	15	-4	-26.7	5		5	
田原本町	80	86	-6	-7.0	1	2	-1	-50.0	91	98	-7	-7.1	15	14	1	7.1
桜井合計	123	152	-29	-19.1	3	3	0	0.0	157	201	-44	-21.9	17	26	-9	-34.6
桜井市	88	120	-32	-26.7	3	1	2	200.0	116	156	-40	-25.6	11	20	-9	-45.0
宇陀市	29	28	1	3.6		1	-1	-100.0	35	33	2	6.1	6	5	1	20.0
曽爾村	4	1	3	300.0			0		4	8	-4	-50.0			0	
御杖村	1	1	0	0.0			0		1	1	0	0.0			0	
東吉野村	1	2	-1	-50.0		1	-1	-100.0	1	3	-2	-66.7		1	-1	-100.0

区分 発生場所	件 数				死 者				傷 者				(うち重傷者)			
	本年	前年	増減	増減率	本年	前年	増減	増減率	本年	前年	増減	増減率	本年	前年	増減	増減率
橿原合計	356	327	29	8.9	1	0	1		444	415	29	7.0	40	45	-5	-11.1
橿原市	338	314	24	7.6	1		1		418	400	18	4.5	38	41	-3	-7.3
高取町	8	5	3	60.0			0		9	7	2	28.6	1	1	0	0.0
明日香村	10	8	2	25.0			0		17	8	9	112.5	1	3	-2	-66.7
大和高田市			0				0				0				0	
御所市			0				0				0				0	
高田合計	247	228	19	8.3	2	0	2		300	267	33	12.4	29	36	-7	-19.4
大和高田市	137	115	22	19.1	1		1		166	136	30	22.1	19	19	0	0.0
葛城市	71	92	-21	-22.8			0		89	106	-17	-16.0	9	10	-1	-10.0
御所市	39	21	18	85.7	1		1		45	25	20	80.0	1	7	-6	-85.7
橿原市			0				0				0				0	
香芝合計	147	164	-17	-10.4	0	1	-1	-100.0	173	191	-18	-9.4	21	25	-4	-16.0
香芝市	92	109	-17	-15.6		1	-1	-100.0	102	130	-28	-21.5	13	16	-3	-18.8
広陵町	55	55	0	0.0			0		71	61	10	16.4	8	9	-1	-11.1
五條合計	38	35	3	8.6	2	0	2		51	43	8	18.6	11	8	3	37.5
五條市	32	32	0	0.0	2		2		43	38	5	13.2	7	8	-1	-12.5
野迫川村		1	-1	-100.0			0			3	-3	-100.0			0	
十津川村	6	2	4	200.0			0		8	2	6	300.0	4		4	

区分 発生場所	件 数				死 者				傷 者				(うち重傷者)			
	本年	前年	増減	増減率	本年	前年	増減	増減率	本年	前年	増減	増減率	本年	前年	増減	増減率
吉野合計	40	26	14	53.8	1	1	0	0.0	52	28	24	85.7	8	5	3	60.0
吉野町	6	6	0	0.0			0		7	6	1	16.7	1		1	
下北山村			0				0				0				0	
上北山村	2	1	1	100.0	1		1		3	1	2	200.0	1		1	
川上村	3		3				0		4		4				0	
大淀町	24	15	9	60.0		1	-1	-100.0	32	16	16	100.0	4	3	1	33.3
下市町	5	4	1	25.0			0		6	5	1	20.0	2	2	0	0.0
黒滝村			0				0				0				0	
天川村			0				0				0				0	

## 28 警察署別発生状況（月末）

（2025年01月～2025年11月）

区分 所属	発 生 件 数				死 者				傷 者				(うち重傷者)			
	本年	前年	増 減	増減率	本年	前年	増減	増減率	本年	前年	増減	増減率	本年	前年	増減	増減率
高 速 隊	61	59	2	3.4	3	1	2	200.0	131	92	39	42.4	5	17	-12	-70.6
奈 良	440	363	77	21.2	3	4	-1	-25.0	505	424	81	19.1	59	52	7	13.5
奈 良 西	188	134	54	40.3	1		1		212	150	62	41.3	29	23	6	26.1
生 駒	162	90	72	80.0		2	-2	-100.0	194	104	90	86.5	32	14	18	128.6
郡 山	149	168	-19	-11.3	2	2	0	0.0	175	194	-19	-9.8	30	21	9	42.9
西 和	177	198	-21	-10.6			0		202	236	-34	-14.4	39	33	6	18.2
天 理	257	277	-20	-7.2	4	4	0	0.0	303	337	-34	-10.1	38	38	0	0.0
桜 井	123	152	-29	-19.1	3	3	0	0.0	157	201	-44	-21.9	17	26	-9	-34.6
樫 原	356	327	29	8.9	1		1		444	415	29	7.0	40	45	-5	-11.1
高 田	247	228	19	8.3	2		2		300	267	33	12.4	29	36	-7	-19.4
香 芝	147	164	-17	-10.4		1	-1	-100.0	173	191	-18	-9.4	21	25	-4	-16.0
五 條	38	35	3	8.6	2		2		51	43	8	18.6	11	8	3	37.5
吉 野	40	26	14	53.8	1	1	0	0.0	52	28	24	85.7	8	5	3	60.0
合 計	2,385	2,221	164	7.4	22	18	4	22.2	2,899	2,682	217	8.1	358	343	15	4.4

## 警察署別発生状況（月中）

（2025年11月）

区分 所属	発 生 件 数				死 者				傷 者				（うち重傷者）			
	本年	前年	増減	増減率	本年	前年	増減	増減率	本年	前年	増減	増減率	本年	前年	増減	増減率
高 速 隊	6	5	1	20.0			0		13	5	8	160.0		1	-1	-100.0
奈 良	43	44	-1	-2.3	1	1	0	0.0	44	54	-10	-18.5	11	3	8	266.7
奈 良 西	22	7	15	214.3			0		25	7	18	257.1	4	2	2	100.0
生 駒	17	10	7	70.0			0		19	11	8	72.7	1	3	-2	-66.7
郡 山	10	20	-10	-50.0	1		1		16	23	-7	-30.4	5	4	1	25.0
西 和	18	11	7	63.6			0		21	15	6	40.0	7	2	5	250.0
天 理	28	24	4	16.7	1	2	-1	-50.0	36	27	9	33.3	4	4	0	0.0
桜 井	20	16	4	25.0	1		1		21	26	-5	-19.2	1	3	-2	-66.7
檀 原	36	28	8	28.6			0		45	37	8	21.6	3	8	-5	-62.5
高 田	19	28	-9	-32.1			0		20	30	-10	-33.3	2	3	-1	-33.3
香 芝	16	15	1	6.7			0		18	17	1	5.9			0	
五 條		3	-3	-100.0			0			3	-3	-100.0		1	-1	-100.0
吉 野	5	3	2	66.7			0		6	3	3	100.0		1	-1	-100.0
合 計	240	214	26	12.1	4	3	1	33.3	284	258	26	10.1	38	35	3	8.6

## 29 警察署別・昼夜別発生状況

(2025年01月～2025年11月)

区分 所属	発生件数				死者				傷者				(うち重傷者)			
	昼	夜	計	構成率	昼	夜	計	構成率	昼	夜	計	構成率	昼	夜	計	構成率
高 速 隊	45	16	61	2.6	1	2	3	13.6	107	24	131	4.5	3	2	5	1.4
奈 良	331	109	440	18.4		3	3	13.6	382	123	505	17.4	44	15	59	16.5
奈 良 西	149	39	188	7.9	1		1	4.5	166	46	212	7.3	23	6	29	8.1
生 駒	133	29	162	6.8			0	0.0	160	34	194	6.7	24	8	32	8.9
郡 山	105	44	149	6.2	1	1	2	9.1	119	56	175	6.0	19	11	30	8.4
西 和	126	51	177	7.4			0	0.0	138	64	202	7.0	30	9	39	10.9
天 理	197	60	257	10.8	2	2	4	18.2	230	73	303	10.5	26	12	38	10.6
桜 井	94	29	123	5.2	1	2	3	13.6	123	34	157	5.4	12	5	17	4.7
檀 原	271	85	356	14.9		1	1	4.5	337	107	444	15.3	29	11	40	11.2
高 田	185	62	247	10.4	2		2	9.1	225	75	300	10.3	19	10	29	8.1
香 芝	114	33	147	6.2			0	0.0	136	37	173	6.0	11	10	21	5.9
五 條	31	7	38	1.6	1	1	2	9.1	41	10	51	1.8	11		11	3.1
吉 野	35	5	40	1.7	1		1	4.5	45	7	52	1.8	7	1	8	2.2
合 計	1,816	569	2,385	100.0	10	12	22	100.0	2,209	690	2,899	100.0	258	100	358	100.0

(2025年01月～2025年11月)

所 属 路 線		高速隊			奈良			奈良西			生駒			郡山			西和			天理		
		件数	死者	傷者	件数	死者	傷者	件数	死者	傷者	件数	死者	傷者	件数	死者	傷者数	件数	死者	傷者	件数	死者	傷者
高速道路西名阪		11		33																		
国道25号(名阪)		19	3	34																		
第二阪奈道路		1		2																		
南阪奈道路		2		5																		
京奈和		23		49																		
一 般 国 道	24号	5		8	54		63							20		26				44	1	52
	25号													12		16	33		39	19	2	19
	163号										10		14									
	165号																					
	166号																					
	168号										50		64				19		21			
	169号				7		9													22		29
	308号				39		50	3		5	2		2									
	309号																					
	310号																					
	311号																					
	368号																					
	369号				30		38													10	1	11
	370号																					
	371号																					
	425号																					
計		5	0	8	130	0	160	3	0	5	62	0	80	32	0	42	52	0	60	95	4	111
主 要 県 道	奈良生駒大阪線				21	1	24	11		14	3		4									
	大和高田斑鳩線																7		8			
	奈良大和郡山斑鳩線				2		2							19	1	27						

(2025年01月～2025年11月)

路 線	所 属	高速隊			奈良			奈良西			生駒			郡山			西和			天理		
		件数	死者	傷者	件数	死者	傷者	件数	死者	傷者	件数	死者	傷者	件数	死者	傷者数	件数	死者	傷者	件数	死者	傷者
主 要 県 道	桜井田原本王寺線																8		10	13		15
	奈良精華線				13	1	14	2		3												
	御所香芝線																					
	枚方大和郡山線							34		38	6		8	1		1						
	天理王寺線																15		17	6		7
	その他主要県道				21		23				1		1							24		30
	小 計	0	0	0	57	2	63	47	0	55	10	0	13	20	1	28	30	0	35	43	0	52
一 般 県 道	谷田奈良線				1		1															
	大和郡山広陵線													11		12	2		2	5		7
	大和高田御所																					
	河合大和高田線																2		4			
	大和郡山上三橋線													9		9						
	木津・横田線				34		36							7		7						
	その他				18		24	3		3	11		12	18		23	28		30	16		20
	小 計	0	0	0	53	0	61	3	0	3	11	0	12	45	0	51	32	0	36	21	0	27
県 道 計		0	0	0	110	2	124	50	0	58	21	0	25	65	1	79	62	0	71	64	0	79
市町村道					175	1	191	120		134	67		75	39		41	56		64	83		86
道路運送法道																						
農(免)道														1		1						
林道																						
その他					2		2	4		4	4		4	1	1							
その他(広場等)					23		28	11	1	11	8		10	11		12	7		7	15		27
合 計		61	3	131	440	3	505	188	1	212	162	0	194	149	2	175	177	0	202	257	4	303



(2025年01月～2025年11月)

所 属 路 線		桜井			橿原			高田			香芝			五條			吉野			合計		
		件数	死者	傷者	件数	死者	傷者	件数	死者	傷者	件数	死者	傷者	件数	死者	傷者	件数	死者	傷者数	件数	死者	傷者
高速道路西名阪																				11	0	33
国道25号(名阪)																				19	3	34
第二阪奈道路																				1	0	2
南阪奈道路																				2	0	5
京奈和																				23	0	49
一 般 国 道	24号				61		75	21		27				7		9				212	1	260
	25号																			64	2	74
	163号																			10	0	14
	165号	22	1	33	31	1	40	30		38	14		16							97	2	127
	166号	4		5	7		9	22		23										33	0	37
	168号							3		3	16		17	10	1	17				98	1	122
	169号	19	1	22	26		34										15	1	17	89	2	111
	308号																			44	0	57
	309号							6		6							6		10	12	0	16
	310号													2		2				2	0	2
	311号																			0	0	0
	368号																			0	0	0
	369号	7		7																47	1	56
	370号	1		1													2		2	3	0	3
	371号																			0	0	0
	425号																			0	0	0
	計	53	2	68	125	1	158	82	0	97	30	0	33	19	1	28	23	1	29	711	9	879
主 要 県 道	奈良生駒大阪線																			35	1	42
	大和高田斑鳩線							9		14	8		11							24	0	33
	奈良大和郡山斑鳩線																			21	1	29

(2025年01月～2025年11月)

所 属 路 線		桜井			橿原			高田			香芝			五條			吉野			合計		
		件数	死者	傷者	件数	死者	傷者	件数	死者	傷者	件数	死者	傷者	件数	死者	傷者	件数	死者	傷者	件数	死者	傷者
主 要 県 道	桜井田原本王寺線	8		12							6		8							35	0	45
	奈良精華線																			15	1	17
	御所香芝線							17		22										17	0	22
	枚方大和郡山線																			41	0	47
	天理王寺線																			21	0	24
	その他主要県道	7		9	4		5	4		5				2		2	4		5	67	0	80
	小 計	15	0	21	4	0	5	30	0	41	14	0	19	2	0	2	4	0	5	276	3	339
一 般 県 道	谷田奈良線																			1	0	1
	大和郡山広陵線																			18	0	21
	大和高田御所							9		10										9	0	10
	河合大和高田線							3		4	4		7							9	0	15
	大和郡山上三橋線																			9	0	9
	木津・横田線																			41	0	43
	その他	8		10	58		74	10		12	24		33	6		8	3		4	203	0	253
	小 計	8	0	10	58	0	74	22	0	26	28	0	40	6	0	8	3	0	4	290	0	352
県 道 計		23	0	31	62	0	79	52	0	67	42	0	59	8	0	10	7	0	9	566	3	691
市町村道		36	1	47	138		169	106	2	128	69		74	8	1	8	4		6	901	5	1,023
道路運送法道																				0	0	0
農(免)道																				1	0	1
林道																				0	0	0
その他		1		1	1		1													13	1	12
その他(広場等)		10		10	30		37	7		8	6		7	3		5	6		8	137	1	170
合 計		123	3	157	356	1	444	247	2	300	147	0	173	38	2	51	40	1	52	2,385	22	2,899

(2025年01月～2025年11月)

道路形状		高速			奈良			奈良西			生駒			郡山			西和			天理		
		件数	死者	傷者	件数	死者	傷者	件数	死者	傷者	件数	死者	傷者	件数	死者	傷者	件数	死者	傷者	件数	死者	傷者
交 差 点	交 差 点				185		196	83		92	70		83	64		75	90		98	110		122
	交差点付近				66	2	81	46		55	34		39	38		49	33		44	59	2	67
	計	0	0	0	251	2	277	129	0	147	104	0	122	102	0	124	123	0	142	169	2	189
単 路	トンネル	5		13	1		1															
	橋				6		10							1		2	1		2	1		1
	カーブ屈折	6		10	14		17	5		5	10		14	2		2	5		5	7	1	7
	そ の 他	50	3	108	143	1	170	39		45	38		46	32	1	35	41		46	63	1	77
	計	61	3	131	164	1	198	44	0	50	48	0	60	35	1	39	47	0	53	71	2	85
踏 切	一 般													1	1					1		1
	そ の 他																					
	計	0	0	0	0	0	0	0	0	0	0	0	0	1	1	0	0	0	0	1	0	1
一般交通の場所					25		30	15	1	15	10		12	11		12	7		7	16		28
合 計		61	3	131	440	3	505	188	1	212	162	0	194	149	2	175	177	0	202	257	4	303

(2025年01月～2025年11月)

道路形状		桜井			榎原			高田			香芝			五條			吉野			合計		
		件数	死者	傷者	件数	死者	傷者	件数	死者	傷者	件数	死者	傷者	件数	死者	傷者	件数	死者	傷者	件数	死者	傷者
交 差 点	交 差 点	46	2	56	154	1	172	143	1	167	66		77	6		7	10		12	1,027	4	1,157
	交差点付近	19		21	87		121	57	1	79	33		40	7		8	10		14	489	5	618
	計	65	2	77	241	1	293	200	2	246	99	0	117	13	0	15	20	0	26	1,516	9	1,775
単 路	トンネル																2	1	3	8	1	17
	橋	2		5	4		7							2		2				17	0	29
	カーブ屈折	7		9	3		4	2		2	3		3	8	2	9	5		7	77	3	94
	そ の 他	38	1	55	76		101	37		43	39		46	12		20	6		7	614	7	799
	計	47	1	69	83	0	112	39	0	45	42	0	49	22	2	31	13	1	17	716	11	939
踏 切	一 般							1		1										3	1	2
	そ の 他																			0	0	0
	計	0	0	0	0	0	0	1	0	1	0	0	0	0	0	0	0	0	0	3	1	2
一般交通の場所		11		11	32		39	7		8	6		7	3		5	7		9	150	1	183
合 計		123	3	157	356	1	444	247	2	300	147	0	173	38	2	51	40	1	52	2,385	22	2,899

## 32 警察署別・事故類型別発生状況

(2025年01月～2025年11月)

事故類型		高速隊			奈良			奈良西			生駒			郡山			西和			天理		
		件数	死者	傷者	件数	死者	傷者	件数	死者	傷者	件数	死者	傷者	件数	死者	傷者	件数	死者	傷者	件数	死者	傷者
人対車	対面通行中				5		5	2		2	2		2	3		3	2		2	4		4
	背面通行中				11		11							3		3	3		3	5		5
	横断歩道				19	1	18	14		14	20		20	2		2	15		15	5		5
	横断歩道付近				1		1									1		1	1		1	
	歩道橋付近															1		1				
	その他				12		12	5		6	3		3	6		6	9		9	5	1	4
	路上遊戯中																					
	路上作業中				1		1				2		2									
	路上停止中				3		3	1		1	1		1							1		1
	その他	1	1		23	1	22	12		12	4		4	3	1	2	9		10	7		7
計		1	1	0	75	2	73	34	0	35	32	0	32	17	1	16	40	0	41	28	1	27
車両相互	正面衝突	2		2	10		12	4		4	6		10	3		4	3		3	5	2	4
	追進中	13		27	12		15	5		7	2		2	2		2	4		4	4		4
	その他	34	1	88	112		151	44		53	44		53	40		57	39		54	73		97
	出会い頭				113		121	54		64	37		43	46		54	50		56	77		86
	追越追抜時				4		4	8		8	3		5	6		6	5		5	2		5
	すれ違い時				8		11	3		3				1		1	3		3	6		7
	左折時				29		29	7		8	9		9	6		7	10		10	8		10
	右折直進				13		16	8		9	13		16	10		10	12		14	17		18
	その他				15		16	7		7	1		1	3		3	5		6	14		15
	その他	7		10	44		52	11		12	14		22	14		15	6		6	18		22
	計	56	1	127	360	0	427	151	0	175	129	0	161	131	0	159	137	0	161	224	2	268
車両単独	電柱																					
	標識																					
	分離帯・安全島	3	1	3																		
	防護柵等																					
	家屋・塀																					
	橋梁・橋脚																					
	その他				1	1	1													3		6
	駐車車両(運転者不在)																			1		1
	路外逸脱				1		1													1	1	1
	その他																					
計		4	1	4	5	1	5	3	1	2	1	0	1	0	0	0	0	0	0	5	1	8
列車														1	1							
合計		61	3	131	440	3	505	188	1	212	162	0	194	149	2	175	177	0	202	257	4	303

(2025年01月～2025年11月)

事故類型		所属		桜井			種原			高田			香芝			五條			吉野			合計		
		件数	死者	傷者	件数	死者	傷者	件数	死者	傷者	件数	死者	傷者	件数	死者	傷者	件数	死者	傷者	件数	死者	傷者		
人対車	対面通行中	1		1	10		10	5		5	2		3				1		1	37	0	38		
	背面通行中	1		1	5		5	8	1	7	1		1				1		1	38	1	37		
	横断中	横断歩道	5	1	4	11		11	8		8	1		1	2		2	1		1	103	2	101	
		横断歩道付近	1		1	1		1			1		1								6	0	6	
		歩道橋付近																			1	0	1	
		その他	4		4	7		7	7		7	2		2	1		1	1		1	62	1	62	
	路上遊戯中																			0	0	0		
	路上作業中				1		1							1		1	2		2	7	0	7		
	路上停止中				1		1	1		1	2		2							10	0	10		
	その他	6		6	18		19	7	1	6	7		7	1		1	1		1	99	4	97		
	計	18	1	17	54	0	55	36	2	34	16	0	17	5	0	5	7	0	7	363	8	359		
車対車 両相互	正面衝突	5		6	2		2	2		3	2		2	8		14	4	1	6	56	3	72		
	追突	進行中	5		6	7		8	6		7			4		5				64	0	87		
		その他	33		57	98		156	40		62	47		58	6		9	8		10	618	1	905	
	出会い頭	29		38	110	1	125	112		138	50		55	4		6	6		7	688	1	793		
	追越追抜時	1		1	7		8	5		5	2		2				1		1	44	0	50		
	すれ違い時	6		7	5		6	5		6	4		4	2		2	5		9	48	0	59		
	左折時	5		5	9		9	3		4	3		3				1		2	90	0	96		
	右折時	右折直進	4		4	27		31	14		14	7		12	3		3	2		2	130	0	149	
		その他	3		3	6		7	7		7	3		3	1		1	1		1	66	0	70	
	その他	11		12	28		31	15		18	13		17	3		5	5		7	189	0	229		
	計	102	0	139	299	1	383	209	0	264	131	0	156	31	0	45	33	1	45	1,993	5	2,510		
車両単独	工作物衝突	電柱			1		3													1	0	3		
		標識																		0	0	0		
		分離帯 安全島																		3	1	3		
		防護柵等	1	1		1		1	1		1			1	1					4	2	2		
		家屋・塀																		0	0	0		
		橋梁・橋脚																		0	0	0		
		その他	1		1															5	1	8		
	駐車車両 (運転者不在)				1		2	1		1									3	0	4			
	路外逸脱	転落	1	1																2	1	1		
		その他																		1	1	1		
		転倒													1	1	1			3	1	3		
その他																			6	1	5			
計	3	2	1	3	0	6	2	0	2	0	0	0	2	2	1	0	0	0	28	8	30			
列車																			1	1	0			
合計		123	3	157	356	1	444	247	2	300	147	0	173	38	2	51	40	1	52	2,385	22	2,899		

33 警察署別・交差点と信号機の有無別発生状況

NO. 1  
(2025年01月～2025年11月)

所属 交差点		高速隊			奈良			奈良西			生駒			郡山			西和			天理		
		件数	死者	傷者	件数	死者	傷者	件数	死者	傷者	件数	死者	傷者	件数	死者	傷者	件数	死者	傷者	件数	死者	傷者
交 差 点	有				67		70	27		29	28		34	29		32	31		34	47		55
	無				118		126	56		63	42		49	35		43	59		64	63		67
	計	0	0	0	185	0	196	83	0	92	70	0	83	64	0	75	90	0	98	110	0	122
交 差 点 付 近	有				37		49	20		23	23		26	24		35	15		24	25		30
	無				29	2	32	26		32	11		13	14		14	18		20	34	2	37
	計	0	0	0	66	2	81	46	0	55	34	0	39	38	0	49	33	0	44	59	2	67
合 計	有	0	0	0	104	0	119	47	0	52	51	0	60	53	0	67	46	0	58	72	0	85
	無	0	0	0	147	2	158	82	0	95	53	0	62	49	0	57	77	0	84	97	2	104
	計	0	0	0	251	2	277	129	0	147	104	0	122	102	0	124	123	0	142	169	2	189

NO. 2  
(2025年01月～2025年11月)

所属 交差点		桜井			橿原			高田			香芝			五條			吉野			合計		
		件数	死者	傷者	件数	死者	傷者	件数	死者	傷者	件数	死者	傷者	件数	死者	傷者	件数	死者	傷者	件数	死者	傷者
交 差 点	有	13	2	14	62	1	69	41		42	23		28	4		5	3		3	375	3	415
	無	33		42	92		103	102	1	125	43		49	2		2	7		9	652	1	742
	計	46	2	56	154	1	172	143	1	167	66	0	77	6	0	7	10	0	12	1,027	4	1,157
交 差 点 付 近	有	12		14	46		69	20		33	19		25	2		2	4		5	247	0	335
	無	7		7	41		52	37	1	46	14		15	5		6	6		9	242	5	283
	計	19	0	21	87	0	121	57	1	79	33	0	40	7	0	8	10	0	14	489	5	618
合 計	有	25	2	28	108	1	138	61	0	75	42	0	53	6	0	7	7	0	8	622	3	750
	無	40	0	49	133	0	155	139	2	171	57	0	64	7	0	8	13	0	18	894	6	1,025
	計	65	2	77	241	1	293	200	2	246	99	0	117	13	0	15	20	0	26	1,516	9	1,775

34 当事者別・一時停止規制箇所別発生状況

(1) 第一当事者

(2025年01月～2025年11月)

交差点幅員 規制の区分 車 種		交差点大(13m以上)										交差点中(5.5m以上)										交差点小(5.5m未満)										合計			
		標識							法定外表示			標識							法定外表示			標識							法定外表示						
		標準		拡大		縮小	その他	規制なし	表示あり	表示なし	その他	標準		拡大		縮小	その他	規制なし	表示あり	表示なし	その他	標準		拡大		縮小	その他	規制なし	表示あり	表示なし	その他				
		反射式	自発光式	内部照明式	反射式							自発光式	内部照明式	反射式	自発光式							内部照明式	反射式	自発光式	内部照明式								反射式	自発光式	内部照明式
乗 用 車	大 型 車							1		1																									1
	中 型 車																																	0	
	準中型車																	1		1														1	
	普 通 車	1						36		36	23							219	23	219		31	1								120	31	121	431	
	軽自動車							28		28	18							175	18	175		31								119	31	119	371		
	ミニカー																													1		1		1	
	小 計	1	0	0	0	0	0	0	65	1	65	0	41	0	0	0	0	0	395	41	395	0	62	1	0	0	0	0	0	0	240	62	241	0	805
貨 物 車	大 型 車							2		2								5		5														7	
	中 型 車							1		1								2		2										2		2		5	
	準中型車							2		2								5		5		2							1	2	1		10		
	普 通 車							5		5								4		4		3							10	3	10		22		
	軽自動車							10		10	3							28	3	28		6							35	6	35		82		
	小 計	0	0	0	0	0	0	20	0	20	0	3	0	0	0	0	0	0	44	3	44	0	11	0	0	0	0	0	0	48	11	48	0	126	
特 殊 車																																		0	
二 輪 車	751cc以上																	1		1														1	
	401～750cc																																	0	
	251～400cc																	2		2														2	
	軽二輪																	5		5									3		3		8		
	原付二種										1							4	1	4		1							5	1	5		11		
	一般原付自転車							4		4	3							14	3	14		7							16	7	16		44		
	小 計	0	0	0	0	0	0	4	0	4	0	4	0	0	0	0	0	26	4	26	0	8	0	0	0	0	0	0	0	24	8	24	0	66	
特定小型原付自転車																																		0	
自 転 車								3		3	1							8	1	8									9		9		21		
合 計		1	0	0	0	0	0	0	92	1	92	0	49	0	0	0	0	0	473	49	473	0	81	1	0	0	0	0	0	0	321	81	322	0	1018



(2) 第二当事者

(2025年01月～2025年11月)

車 種		交差点大(13m以上)										交差点中(5.5m以上)										交差点小(5.5m未満)										合計	
		標識								法定外表示		標識								法定外表示		標識								法定外表示			
		標準				拡大				その他	規制なし	表示あり	表示なし	その他	標準				拡大				その他	規制なし	表示あり	表示なし	その他						
		反射式	自発光式	内部照明式	反射式	自発光式	内部照明式	反射式	自発光式						内部照明式	反射式	自発光式	内部照明式	反射式	自発光式	内部照明式	反射式						自発光式	内部照明式	反射式	自発光式		内部照明式
乗 用 車	大 型 車																															0	
	中 型 車																															1	
	準中型車																															0	
	普 通 車																															151	
	軽自動車																															148	
	ミニカー																															0	
	小 計	0	0	0	0	0	0	0	0	0	39	0	39	0	2	0	0	0	0	0	0	0	0	0	0	0	0	0	0	0	66	0	300
貨 物 車	大 型 車																															0	
	中 型 車																															1	
	準中型車																															4	
	普 通 車																															13	
	軽自動車																															29	
	小 計	0	0	0	0	0	0	0	0	7	0	7	0	0	0	0	0	0	0	0	0	0	0	0	0	0	0	0	0	0	13	0	47
特 殊 車																																0	
二 輪 車	751C C 以上																															8	
	401～ 750cc																															2	
	251～ 400cc																															7	
	軽 二 輪																															27	
	原付二種																															48	
	一般原付 自転車																															147	
	小 計	0	0	0	0	0	0	0	0	16	0	16	0	5	0	0	0	0	0	0	0	0	0	0	0	0	0	0	0	0	99	0	239
特定小型 原付自転車																																0	
自 転 車																																291	
合 計		0	0	0	0	0	0	0	0	92	0	92	0	10	0	0	0	0	0	0	0	0	0	0	0	0	0	0	0	0	289	17	877

## 35 警察署別・事故類型別・道路別発生状況(死亡事故)

(2025年01月～2025年11月)

区分 所属	死亡事故		前年対比		事 故 類 型 別								道 路 別									
					人対車両		車対車		車単独		列車		国道		県道		市町村道		その他の道路		広場等	
	件数	死者	件数	死者	件数	死者	件数	死者	件数	死者	件数	死者	件数	死者	件数	死者	件数	死者	件数	死者	件数	死者
高 速 隊	3	3	2	2	1	1	1	1	1	1			3	3								
奈 良	3	3	-1	-1	2	2			1	1					2	2	1	1				
奈 良 西	1	1	1	1					1	1											1	1
生 駒			-2	-2																		
郡 山	2	2			1	1					1	1			1	1			1	1		
西 和																						
天 理	4	4			1	1	2	2	1	1			4	4								
桜 井	3	3			1	1			2	2			2	2			1	1				
樺 原	1	1	1	1			1	1					1	1								
高 田	2	2	2	2	2	2											2	2				
香 芝			-1	-1																		
五 條	2	2	2	2					2	2			1	1			1	1				
吉 野	1	1					1	1					1	1								
合 計	22	22	4	4	8	8	5	5	8	8	1	1	12	12	3	3	5	5	1	1	1	1

## 36 当事者の居住地別・当事者種別発生状況(死亡事故)

(2025年01月～2025年11月)

当事者 種別 居住地	第一当事者									第二当事者								
	乗用車	貨物車	自二車	一般原付	特殊車	特定小型	自転車	歩行者等	計	乗用車	貨物車	自二車	一般原付	特殊車	特定小型	自転車	歩行者等	計
奈良市	3			1					4								2	2
大和高田市	1								1	1							1	2
大和郡山市	1								1								2	2
天理市	1								1								1	1
橿原市				1					1	1								1
桜井市	1								1								1	1
五條市				1					1									0
御所市	1								1								1	1
生駒市									0									0
香芝市									0									0
葛城市									0									0
宇陀市		1							1									0
山添村									0									0
平群町									0									0
三郷町									0									0
斑鳩町									0									0
安堵町									0									0
川西町									0									0
三宅町									0									0
田原本町									0									0

当事者 種別 居住地	第一当事者									第二当事者								
	乗用車	貨物車	自二車	一般原付	特殊車	特定小型	自転車	歩行者等	計	乗用車	貨物車	自二車	一般原付	特殊車	特定小型	自転車	歩行者等	計
曾爾村									0									0
御杖村									0									0
高取町									0									0
明日香村									0									0
上牧町									0		1							1
王寺町									0									0
広陵町									0									0
河合町									0									0
吉野町									0									0
大淀町									0									0
下市町									0									0
黒滝村									0									0
天川村									0									0
野迫川村									0									0
十津川村									0									0
下北山村									0									0
上北山村	1								1									0
川上村									0									0
東吉野村									0									0
小 計	9	1	0	3	0	0	0	0	13	2	1	0	0	0	0	0	8	11

当事者 種別 居住地	第一当事者									第二当事者								
	乗用車	貨物車	自二車	一般原付	特殊車	特定小型	自転車	歩行者等	計	乗用車	貨物車	自二車	一般原付	特殊車	特定小型	自転車	歩行者等	計
滋 賀									0									0
京 都									0		1							1
大 阪		2	1						3		1						1	2
兵 庫									0									0
和歌山									0									0
三 重	1	1	1						3									0
その他	1	1							2									0
小 計	2	4	2	0	0	0	0	0	8	0	2	0	0	0	0	0	1	3
合 計	11	5	2	3	0	0	0	0	21	2	3	0	0	0	0	0	9	14

### 37 当事者の居住地別・事故発生地別状況(死亡事故)

NO. 1

(2025年01月～2025年11月)

（１）第一当事者		(2025年01月～2025年11月)																																															
居住地 発生地	奈良市	大和高田市	大和郡山市	天理市	橿原市	桜井市	五條市	御所市	生駒市	香芝市	葛城市	宇陀市	山添村	平群町	三郷町	斑鳩町	安堵町	川西町	三宅町	田原本町	曽爾村	御杖村	高取町	明日香村	上牧町	王寺町	広陵町	河合町	吉野町	大淀町	下市町	黒滝村	天川村	野迫川村	十津川村	下北山村	上北山村	川上村	東吉野村	県内計	三重県	京都府	大阪府	和歌山県	その他県外	累計	不明	合計	
合 計	4	1	1	1	1	1	1	1	0	0	0	1	0	0	0	0	0	0	0	0	0	0	0	0	0	0	0	0	0	0	0	0	0	0	0	0	0	1	0	0	13	3	0	4	0	2	9	0	22
奈良市	2																																						2	2		2		4		6			
大和高田市		1																																						1					0		1		
大和郡山市			1																																					1			1		1		2		
天理市				1																																				1				1	1		2		
橿原市					1																																			1					0				
桜井市	1					1							1																												3					0		3	
五條市							1																																	1			1		1		2		
御所市								1																																1					0		1		
生駒市																																								1					0		0		
香芝市																																										0				0		0	
葛城市																																										0				0		0	
宇陀市																																										0				0		0	
山添村																																									0	1			1	2		2	
平群町																																									0					0		0	
三郷町																																									0					0		0	
斑鳩町																																									0					0		0	
安堵町																																									0					0		0	
川西町																																									0					0		0	
三宅町																																									0					0		0	
田原本町	1																																								1				0		1		
曽爾村																																									0					0		0	
御杖村																																									0					0		0	
高取町																																									0					0		0	
明日香村																																									0					0		0	
上牧町																																									0					0		0	
王寺町																																									0					0		0	
広陵町																																									0					0		0	
河合町																																									0					0		0	
吉野町																																									0					0		0	
大淀町																																									0					0		0	
下市町																																									0					0		0	
黒滝村																																									0					0		0	
天川村																																									0					0		0	
野迫川村																																									0					0		0	
十津川村																																									0					0		0	
下北山村																																									0					0		0	
上北山村																																					1			1					0		1		
川上村																																									0					0		0	
東吉野村																																									0					0		0	

## (2) 第二当事者

(2025年01月～2025年11月)

居住地 発生地		奈良市	大和高田市	大和郡山市	天理市	橿原市	桜井市	五條市	御所市	生駒市	香芝市	葛城市	宇陀市	山添村	平群町	三郷町	斑鳩町	安堵町	川西町	三宅町	田原本町	曽爾村	御杖村	高取町	明日香村	上牧町	王寺町	広陵町	河合町	吉野町	大淀町	下市町	黒滝村	天川村	野迫川村	十津川村	下北山村	上北山村	川上村	東吉野村	県内計	三重県	京都府	大阪府	和歌山県	その他県外	県外計	不明	合計
合 計	2	2	2	1	1	1	0	1	0	0	0	0	0	0	0	0	0	0	0	0	0	0	0	0	1	0	0	0	0	0	0	0	0	0	0	0	0	0	0	0	11	0	1	2	0	0	3	0	14
奈良市	2																																						2		1	1			2		4		
大和高田市		1																																					1					0		1			
大和郡山市			2																																				2					0		2			
天理市				1																																			1					0		1			
橿原市					1																																		1					0		1			
桜井市						1																																	1					0		1			
五條市																																							0					0		0			
御所市									1																														1					0		1			
生駒市																																							0					0		0			
香芝市																																							0					0		0			
葛城市																																							0					0		0			
宇陀市																																							0					0		0			
山添村																																							0		1		1		1				
平群町																																							0					0		0			
三郷町																																							0					0		0			
斑鳩町																																							0					0		0			
安堵町																																							0					0		0			
川西町																																							0					0		0			
三宅町																																							0					0		0			
田原本町																										1													1				0		1				
曽爾村																																							0					0		0			
御杖村																																							0					0		0			
高取町																																							0					0		0			
明日香村																																							0					0		0			
上牧町																																							0					0		0			
王寺町																																							0					0		0			
広陵町																																							0					0		0			
河合町																																							0					0		0			
吉野町																																							0					0		0			
大淀町																																							0					0		0			
下市町																																							0					0		0			
黒滝村																													</																				

## 38 シートベルト・ヘルメット・プロテクター着用状況(死亡事故)

(2025年01月～2025年11月)

当事者 車 種			当事者の着用状況									死者の着用状況		
			第一当事者			第二当事者			合 計			死 者		
			着用	非着用	不明	着用	非着用	不明	着用	非着用	不明	着用	非着用	不明
シート ベルト	乗 用 車	大 型 車	3						3	0	0			
		中 型 車				2			2	0	0			
		準 中 型	1						1	0	0			
		普 通 車	1,045	3	1	542	6		1,587	9	1			1
		軽自動車	790	4	1	451	11		1,241	15	1	3	1	
		ミニカー		1					0	1	0			
		小 計	1,839	8	2	995	17	0	2,834	25	2	3	1	1
	貨 物 車	大 型 車	33			3			36	0	0			
		中 型 車	19			11			30	0	0			
		準 中 型	46	1		16	1		62	2	0	1		
		普 通 車	56			51	1		107	1	0			
		軽自動車	185	5		98			283	5	0		2	
		小 計	339	6	0	179	2	0	518	8	0	1	2	0
	合 計		2,178	14	2	1,174	19	0	3,352	33	2	4	3	1
ヘ ル メ ッ ト	二 輪 車	小型二輪車 751CC以上	6			20			26	0	0	1		
		401～750cc				7			7	0	0			
		251～400cc	6			15			21	0	0	1		
		軽二輪 126～250cc	13	1		43			56	1	0			
		原付二種 51～125cc	21			83			104	0	0			
		一般原付 自転車	74	2	1	218	2		292	4	1	2		1
		特定小型 非特例							0	0	0			
		特 例							0	0	0			
	軽 車 両	自転車	9	30		62	291	1	71	321	1			
		駆動補助機付 自転車	1	1	1	6	55		7	56	1			
	合 計		130	34	2	454	348	1	584	382	3	4	0	1
プ ロ テ ク タ ー	二 輪 車	小型二輪車 751CC以上	4	2		14	6		18	8	0	1		
		401～750cc				3	4		3	4	0			
		251～400cc	1	5		4	11		5	16	0		1	
		軽二輪 126～250cc	2	12		5	38		7	50	0			
		原付二種 51～125cc	5	16		3	79	1	8	95	1			
		一般原付 自転車	1	76		2	218		3	294	0		3	
	合 計		13	111	0	31	356	1	44	467	1	1	4	0



## 39 当事者別・通行目的別発生状況(死亡事故)

(2025年01月～2025年11月)

第一当事者 第二当事者		業 務		通 勤		通学(園)等			私 用											調 査 不 能	対 象 外 当 事 者	合 計	
		職業 運 転	業 務 目 的	出 勤	退 社	登 校	学 業 中	下 校	観 光 ・ 娯 楽	ド ラ イ ブ	散 歩 (自 転 車 含 む)	飲 食	買 物	訪 問	送 迎	通 院	帰 省	遊 戯	疾 病 徘 徊				そ の 他
業 務	職業運転																					0	
	業務目的		1																		2	3	
通 勤	出 勤																					0	
	退 社								1													1	
通 学 ( 園 ) 等	登 校														1							1	
	学 業 中																					0	
	下 校																					0	
私  用	観光・娯楽																			1		1	
	ドライブ																					0	
	散 歩 (自 転 車 含 む)			1																		1	
	飲 食	1							1													2	
	買 物	1		1	1																	3	
	訪 問																					0	
	送 迎																					0	
	通 院																					0	
	帰 省																					0	
	遊 戯																					0	
	疾病徘徊																					0	
	その他																					0	
調査不能			1									1										2	
対象外当事者			1						1	1		1		1	1						2	8	
合 計		2	3	2	1	0	0	0	3	1	0	1	1	1	2	0	0	0	0	0	5	0	22

# 40 当事者の状態別・性別・年齢別発生状況(死亡事故)

(1) 第一当事者

(2025年01月～2025年11月)

年齢 状態・性別		0 ～ 6	7 ～ 9	10 ～ 12	13 ～ 15	16 ～ 19	20 ～ 24	25 ～ 29	30 ～ 39	40 ～ 49	50 ～ 59	60 ～ 64	65 ～ 69	70 ～ 79	80 以上	不明 その他	計	構成 率
乗用車	男								1	1	3				2		7	41.2
	女							1			1	1	1				4	80.0
	計	0	0	0	0	0	0	1	1	1	4	1	1	0	2	0	11	50.0
貨物車	男									2	1	1		1			5	29.4
	女																0	0.0
	計	0	0	0	0	0	0	0	0	2	1	1	0	1	0	0	5	22.7
二輪車	自動二輪車	男									1		1				2	11.8
		女															0	0.0
		計	0	0	0	0	0	0	0	0	1	0	1	0	0	0	2	9.1
	一般原付自転車	男							1		1						2	11.8
		女													1		1	20.0
		計	0	0	0	0	0	0	1	0	1	0	0	0	1	0	3	13.6
特殊車	男																0	0.0
	女																0	0.0
	計	0	0	0	0	0	0	0	0	0	0	0	0	0	0	0	0	0.0
列車	男									1							1	5.9
	女																0	0.0
	計	0	0	0	0	0	0	0	0	1	0	0	0	0	0	0	1	4.5
特定小型原付自転車	男																0	0.0
	女																0	0.0
	計	0	0	0	0	0	0	0	0	0	0	0	0	0	0	0	0	0.0
軽車両	自転車	男															0	0.0
		女															0	0.0
		計	0	0	0	0	0	0	0	0	0	0	0	0	0	0	0	0.0
	駆動補助機付自転車	男															0	0.0
		女															0	0.0
		計	0	0	0	0	0	0	0	0	0	0	0	0	0	0	0	0.0
	その他	男															0	0.0
		女															0	0.0
		計	0	0	0	0	0	0	0	0	0	0	0	0	0	0	0	0.0
歩行者等	男																0	0.0
	女																0	0.0
	計	0	0	0	0	0	0	0	0	0	0	0	0	0	0	0	0	0.0
計	男								2	4	6	1	1	1	2		17	100.0
	女							1			1	1	1		1		5	100.0
	計	0	0	0	0	0	0	1	2	4	7	2	2	1	3	0	22	100.0
その他不明	男																0	0.0
	女																0	0.0
	計	0	0	0	0	0	0	0	0	0	0	0	0	0	0	0	0	0.0
合計	男	0	0	0	0	0	0	0	2	4	6	1	1	1	2	0	17	100.0
	女	0	0	0	0	0	0	1	0	0	1	1	1	0	1	0	5	100.0
	計	0	0	0	0	0	0	1	2	4	7	2	2	1	3	0	22	100.0
構成率	男	0.0	0.0	0.0	0.0	0.0	0.0	0.0	11.8	23.5	35.3	5.9	5.9	5.9	11.8	0.0	100.0	
	女	0.0	0.0	0.0	0.0	0.0	0.0	20.0	0.0	0.0	20.0	20.0	20.0	0.0	20.0	0.0	100.0	
	計	0.0	0.0	0.0	0.0	0.0	0.0	4.5	9.1	18.2	31.8	9.1	9.1	4.5	13.6	0.0	100.0	

(2)第二当事者

(2025年01月～2025年11月)

年齢 状態・性別		0 ～ 6	7 ～ 9	10 ～ 12	13 ～ 15	16 ～ 19	20 ～ 24	25 ～ 29	30 ～ 39	40 ～ 49	50 ～ 59	60 ～ 64	65 ～ 69	70 ～ 79	80 以上	不明 その他	計	構 成 率
乗用車	男									1					1		2	18.2
	女																0	0.0
	計	0	0	0	0	0	0	0	0	1	0	0	0	0	1	0	2	14.3
貨物車	男											1	2				3	27.3
	女																0	0.0
	計	0	0	0	0	0	0	0	0	0	0	1	2	0	0	0	3	21.4
二輪車	自動二輪車	男															0	0.0
		女															0	0.0
		計	0	0	0	0	0	0	0	0	0	0	0	0	0	0	0	0.0
	一般原付自転車	男															0	0.0
		女															0	0.0
		計	0	0	0	0	0	0	0	0	0	0	0	0	0	0	0	0.0
特殊車	男																0	0.0
	女																0	0.0
	計	0	0	0	0	0	0	0	0	0	0	0	0	0	0	0	0	0.0
列車	男																0	0.0
	女																0	0.0
	計	0	0	0	0	0	0	0	0	0	0	0	0	0	0	0	0	0.0
特定小型原付自転車	男																0	0.0
	女																0	0.0
	計	0	0	0	0	0	0	0	0	0	0	0	0	0	0	0	0	0.0
軽車両	自転車	男															0	0.0
		女															0	0.0
		計	0	0	0	0	0	0	0	0	0	0	0	0	0	0	0	0.0
	駆動補助機付自転車	男															0	0.0
		女															0	0.0
		計	0	0	0	0	0	0	0	0	0	0	0	0	0	0	0	0.0
	その他	男															0	0.0
		女															0	0.0
		計	0	0	0	0	0	0	0	0	0	0	0	0	0	0	0	0.0
歩行者等	男							1	1				1	1	2		6	54.5
	女	1													2		3	100.0
	計	1	0	0	0	0	0	1	1	0	0	0	1	1	4	0	9	64.3
計	男							1	1	1		1	3	1	3		11	100.0
	女	1													2		3	100.0
	計	1	0	0	0	0	0	1	1	1	0	1	3	1	5	0	14	100.0
その他不明	男																0	0.0
	女																0	0.0
	計	0	0	0	0	0	0	0	0	0	0	0	0	0	0	0	0	0.0
合計	男	0	0	0	0	0	0	1	1	1	0	1	3	1	3	0	11	100.0
	女	1	0	0	0	0	0	0	0	0	0	0	0	0	2	0	3	100.0
	計	1	0	0	0	0	0	1	1	1	0	1	3	1	5	0	14	100.0
構成率	男	0.0	0.0	0.0	0.0	0.0	0.0	9.1	9.1	9.1	0.0	9.1	27.3	9.1	27.3	0.0	100.0	
	女	33.3	0.0	0.0	0.0	0.0	0.0	0.0	0.0	0.0	0.0	0.0	0.0	0.0	66.7	0.0	100.0	
	計	7.1	0.0	0.0	0.0	0.0	0.0	7.1	7.1	7.1	0.0	7.1	21.4	7.1	35.7	0.0	100.0	

4.1 年齢別・性別・運転経験年数別発生状況(死亡事故)

(1) 第一当事者

(2025年01月～2025年11月)

運転経験 性別 年齢	1年未満			2年未満			3年未満			4年未満			5年未満			10年未満			10年以上			免許外 無免許等			合 計		
	男	女	計	男	女	計	男	女	計	男	女	計	男	女	計	男	女	計	男	女	計	男	女	計	男	女	計
15歳以下			0			0			0			0			0			0			0			0	0	0	0
16～19歳			0			0			0			0			0			0			0			0	0	0	0
20～24歳			0			0			0			0			0			0			0			0	0	0	0
25～29歳		1	1			0			0			0			0			0			0			0	0	1	1
30～39歳			0			0			0			0			0			0	2		2			0	2	0	2
40～49歳			0			0			0			0			0			0	3		3			0	3	0	3
50～59歳			0			0			0			0			0			0	6	1	7			0	6	1	7
60～64歳			0			0			0			0			0			0	1	1	2			0	1	1	2
65～69歳	1		1			0			0			0			0			0		1	1			0	1	1	2
70歳以上			0			0			0			0			0			0	3	1	4			0	3	1	4
合 計	1	1	2	0	0	0	0	0	0	0	0	0	0	0	0	0	0	0	15	4	19	0	0	0	16	5	21

(2) 第二当事者

運転経験 性別 年齢	1年未満			2年未満			3年未満			4年未満			5年未満			10年未満			10年以上			免許外 無免許等			合 計		
	男	女	計	男	女	計	男	女	計	男	女	計	男	女	計	男	女	計	男	女	計	男	女	計	男	女	計
15歳以下			0			0			0			0			0			0			0			0	0	0	0
16～19歳			0			0			0			0			0			0			0			0	0	0	0
20～24歳			0			0			0			0			0			0			0			0	0	0	0
25～29歳			0			0			0			0			0			0			0			0	0	0	0
30～39歳			0			0			0			0			0			0			0			0	0	0	0
40～49歳			0			0			0			0			0			0	1		1			0	1	0	1
50～59歳			0			0			0			0			0			0			0			0	0	0	0
60～64歳			0			0			0			0			0			0	1		1			0	1	0	1
65～69歳			0			0			0			0			0			0	2		2			0	2	0	2
70歳以上			0			0			0			0			0			0	1		1			0	1	0	1
合 計	0	0	0	0	0	0	0	0	0	0	0	0	0	0	0	0	0	0	5	0	5	0	0	0	5	0	5

42 職業別・当事者種別発生状況(死亡事故)

(1) 第一当事者

(2025年01月～2025年11月)

当事者種別		乗用車	貨物車	特殊車	自二車	一般 原付	列車	特定 小型	自転車	軽車両	歩行者等	物件等 相手なし	当事者 不明	計
職業別														
幼児	未就園児													0
	就園児													0
小学生	1年生													0
	2年生													0
	3年生													0
	4年生													0
	5年生													0
	6年生													0
中学生	1年生													0
	2年生													0
	3年生													0
高校生	1年生													0
	2年生													0
	3年生													0
大 学 生														0
そ の 他 の 学 生														0
職業 運 転 手	バ ス													0
	タクシー・ハイヤー													0
	トラック		2		1									3
	バイク													0
	自転車													0
	そ の 他						1							1
公 務(他に分類されるものを除く)			1											1
農 業 ・ 林 業														0
漁 業														0
鉱業、採石業、砂利採取業														0
建 設 業		1												1
製 造 業		1												1
卸 ・ 小 売 業			1											1
金 融 ・ 保 険 業														0
不動産業・物資賃貸業														0
運輸業・郵便業					1									1
情 報 通 信 業														0
電気・ガス・熱供給・水道業		1												1
学術研究・専門・技術サービス業														0
宿泊業・飲食サービス業		2												2
生活関連サービス業、娯楽業														0
教育・学習支援業														0
医 療 ・ 福 祉		3	1											4
複合サービス事業														0
サービス業(他に分類されないもの)						1								1
分 類 不 能 の 産 業														0
主 婦 ・ 主 夫														0
無 職		3				2								5
外国人	外 交 官													0
	短期滞在者													0
	そ の 他													0
調 査 不 能														0
当 事 者 不 明														0
合 計		11	5	0	2	3	1	0	0	0	0	0	0	22

## (2)第二当事者

(2025年01月～2025年11月)

当事者種別		乗用車	貨物車	特殊車	自二車	一般 原付	列車	特定 小型	自転車	軽車両	歩行者等	物件等 相手なし	当事者 不明	計
職業別														
幼児	未 就 園 児													0
	就 園 児										1			1
小学生	1 年 生													0
	2 年 生													0
	3 年 生													0
	4 年 生													0
	5 年 生													0
	6 年 生													0
中学生	1 年 生													0
	2 年 生													0
	3 年 生													0
高校生	1 年 生													0
	2 年 生													0
	3 年 生													0
大 学 生														0
そ の 他 の 学 生														0
職業 運 転 手	バ ス													0
	タクシー・ハイヤー													0
	トラック		2											2
	バ イ ク													0
	自 転 車													0
	そ の 他													0
公 務(他に分類されるものを除く)														0
農 業 ・ 林 業														0
漁 業														0
鉱業、採石業、砂利採取業														0
建 設 業														0
製 造 業											1			1
卸 ・ 小 売 業														0
金 融 ・ 保 険 業														0
不動産業・物賃貸業														0
運輸業・郵便業			1											1
情 報 通 信 業														0
電気・ガス・熱供給・水道業														0
学術研究・専門・技術サービス業														0
宿泊業・飲食サービス業														0
生活関連サービス業、娯楽業														0
教育・学習支援業														0
医 療 ・ 福 祉														0
複合サービス事業														0
サービス業(他に分類されないもの)		1												1
分 類 不 能 の 産 業														0
主 婦 ・ 主 夫														0
無 職		1									6			7
外国人	外 交 官													0
	短 期 滞 在 者													0
	そ の 他													0
調 査 不 能											1			1
当 事 者 不 明												8		8
合 計		2	3	0	0	0	0	0	0	0	9	8	0	22

#### 43 子供の交通事故発生状況

NO. 1～4

##### (1) 発生状況・前年対比

(2025年01月～2025年11月)

区 分 年 別		発生 件数	死 者	負 傷 者		
				重 傷	軽 傷	計
本 年		108	1	12	181	193
前 年 同 期		74		12	132	144
前 年 比	増 減	34	1		49	49
	%	45.9		0.0	37.1	34.0

(注) 件数は、中学生以下が第1・第2当事者となった件数  
死傷者は、中学生以下のみの死傷者

##### (2) 月別発生状況

月 別		1	2	3	4	5	6	7	8	9	10	11	12	計	
前 年	件 数	3	3	6	7	9	3	11	9	7	9	7		74	
	死 者													0	
	傷 者	10	5	14	9	11	11	26	16	13	18	11		144	
本 年	件 数	8	4	12	16	12	15	14	4	5	10	8		108	
	死 者	1												1	
	傷 者	10	12	19	21	20	19	27	16	16	19	14		193	
未 就 園 児	死 者													0	
	傷 者	1	2	6		1		5	3			3		21	
就 園 児	死 者	1												1	
	傷 者	1	1	1	2	3	2	4		3	1			18	
小 学 生	低 学 年	死 者												0	
		傷 者	3	1	3	4	6	5	7	2	4	5	6	46	
	高 学 年	死 者												0	
		傷 者	1	5	5	9	3	3	5	5	6	5	1	48	
	小 計	死 者	0	0	0	0	0	0	0	0	0	0	0	0	0
		傷 者	4	6	8	13	9	8	12	7	10	10	7	0	94
中 学 生		死 者												0	
		傷 者	4	3	4	6	7	9	6	6	3	8	4		60

(2025年01月～2025年11月)

(3)時間別発生状況

区 分	件数	死者	傷者
0～2			4
2～4			2
4～6			
6～8	11	1	16
8～10	10		17
10～12	8		17
12～14	5		17
14～16	23		37
16～18	33		46
18～20	15		27
20～22	2		4
22～24	1		6
合 計	108	1	193

(4)曜日別発生状況

区 分	件数	死者	傷者
日曜日	11		30
月曜日	16		27
火曜日	12		18
水曜日	19	1	25
木曜日	16		25
金曜日	17		33
土曜日	17		35
合 計	108	1	193

(5)道路別発生状況

区 分	件数	死者	傷者
高速自動車道			3
専用自動車道			4
一般国道	18		41
主要県道	6		18
その他県道	8		17
市町村道	71	1	98
その他道路			
その他	5		12
合 計	108	1	193

(6)道路形状別発生状況

区 分	件数	死者	傷者
交 差 点	82	1	96
交差点付近	6		36
計	88	1	132
単 路	トンネル		2
	橋		3
	カーブ屈折	1	4
	そ の 他	14	40
	計	15	49
踏 切			
一般交通の場所		5	12
合 計	108	1	193

(7)事故類型別発生状況

区 分		件 数	死 者	傷 者
人 対 車 両	対面通行中	3		3
	背面通行中	2		1
	横 断 中	横断歩道	10	9
		横断歩道付近	1	1
		歩道橋付近		
		その他	10	10
	その他	8	1	7
	計	34	1	31
車 両 相 互	正面衝突			2
	追 突	進行中		5
		その他		49
	出会い頭	58		71
	追越追抜時	1		1
	すれ違い時	2		6
	左折時	10		13
	右 折 時	直進右折		
		その他	2	2
	その他	1		11
	計	74	0	160
車 両 単 独	工作物衝突			2
	駐車車両(運転者不在)			
	路 外 逸 脱	転 落		
		その他		
	転 倒			
	そ の 他			
	計	0	0	2
列 車				
合 計		108	1	193



## (8) 市町村別発生状況

(2025年01月～2025年11月)

区分 市町村名	発 生 件 数				死 者				傷 者				(うち重傷者)			
	本年	前年	増減	増減率	本年	前年	増減	増減率	本年	前年	増減	増減率	本年	前年	増減	増減率
奈良市	27	11	16	145.5					35	22	13	59.1	4	2	2	100.0
大和高田市	11	7	4	57.1					21	10	11	110.0				
大和郡山市	6	6		0.0					12	10	2	20.0	2	2		0.0
天理市	7	5	2	40.0					15	8	7	87.5	1		1	
橿原市	12	14	-2	-14.3					26	31	-5	-16.1	2	3	-1	-33.3
桜井市	7	4	3	75.0					17	7	10	142.9	1		1	
五條市	1		1						1	2	-1	-50.0				
御所市	4	1	3	300.0	1		1		8	4	4	100.0		1	-1	-100.0
生駒市	7	6	1	16.7					13	9	4	44.4	1	2	-1	-50.0
香芝市	11	6	5	83.3					12	13	-1	-7.7		1	-1	-100.0
葛城市	4	5	-1	-20.0					7	9	-2	-22.2				
宇陀市	1		1						3	1	2	200.0				
市部計	98	65	33	50.8	1	0	1		170	126	44	34.9	11	11	0	0.0
山添村									2		2					
平群町	1		1						1		1					
三郷町		2	-2	-100.0					1	3	-2	-66.7		1	-1	-100.0
斑鳩町									1		1					
安堵町		1	-1	-100.0						1	-1	-100.0				
川西町		1	-1	-100.0					2	4	-2	-50.0				
三宅町																
田原本町	3	4	-1	-25.0					3	7	-4	-57.1				
曽爾村																
御杖村																
高取町																
明日香村																
上牧町	1		1						2		2					
王寺町	2		2						3		3		1		1	
広陵町	3	1	2	200.0					7	1	6	600.0				
河合町										2	-2	-100.0				
吉野町																
大淀町									1		1					
下市町																
黒滝村																
天川村																
野迫川村																
十津川村																
下北山村																
上北山村																
川上村																
東吉野村																
郡部計	10	9	1	11.1	0	0	0		23	18	5	27.8	1	1	0	0.0
合計	108	74	34	45.9	1	0	1		193	144	49	34.0	12	12	0	0.0

## (9)警察署別発生状況

NO. 4

(2025年01月～2025年11月)

区分 所属	発 生 件 数				死 者				傷 者				(うち重傷者)			
	本年	前年	増減	増減率	本年	前年	増減	増減率	本年	前年	増減	増減率	本年	前年	増減	増減率
高 速 隊									7	2	5	250.0				
奈 良	19	11	8	72.7					25	20	5	25.0	3	2	1	50.0
奈 良 西	8		8						10	2	8	400.0	1		1	
生 駒	7	6	1	16.7					13	9	4	44.4	1	2	-1	-50.0
郡 山	6	6		0.0					10	10		0.0	2	2		0.0
西 和	4	3	1	33.3					7	6	1	16.7	1	1		0.0
天 理	10	10		0.0					20	19	1	5.3	1		1	
桜 井	8	4	4	100.0					20	8	12	150.0	1		1	
樺 原	12	14	-2	-14.3					26	29	-3	-10.3	2	3	-1	-33.3
高 田	19	13	6	46.2	1		1		34	23	11	47.8		1	-1	-100.0
香 芝	14	7	7	100.0					19	14	5	35.7		1	-1	-100.0
五 條	1		1						1	2	-1	-50.0				
吉 野									1		1					
合 計	108	74	34	45.9	1	0	1		193	144	49	34.0	12	12	0	0.0

#### 44 高校生の交通事故発生状況

NO. 1～4

##### (1) 発生状況・前年対比

(2025年01月～2025年11月)

区 分 年 別		発生 件数	死 者	負 傷 者		
				重 傷	軽 傷	計
本 年		77		9	74	83
前 年 同 期		63		9	60	69
前 年 比	増 減	14			14	14
	%	22.2		0.0	23.3	20.3

(注) 件数は、第1・第2当事者となった件数

死傷者は、(3)の死傷者数

##### (2) 月別発生件数と全死傷者

月 別		1	2	3	4	5	6	7	8	9	10	11	12	計
本 年	件 数	5	3	7	6	8	7	6	4	9	11	11		77
	死 者													0
	傷 者	5	3	7	7	8	7	6	4	10	11	11		79
前 年	件 数	4	8	4	3	5	7	7	5	6	3	11		63
	死 者													0
	傷 者	4	9	4	4	5	7	9	5	6	3	11		67

##### (3) 高校生のみの死傷者

月 別		1	2	3	4	5	6	7	8	9	10	11	12	計
本 年	死 者													0
	傷 者	4	3	4	6	9	8	8	7	10	13	11		83
前 年	死 者													0
	傷 者	5	10	4	3	5	7	8	4	5	4	14		69

(2025年01月～2025年11月)

(4)時間別発生状況

区 分	件数	死者	傷者
0～2			
2～4			
4～6			
6～8	15		15
8～10	9		11
10～12	5		5
12～14	8		6
14～16	7		10
16～18	16		16
18～20	10		12
20～22	5		5
22～24	2		3
合 計	77	0	83

(5)曜日別発生状況

区 分	件数	死者	傷者
日曜日	7		6
月曜日	12		12
火曜日	12		10
水曜日	12		14
木曜日	14		16
金曜日	11		12
土曜日	9		13
合 計	77	0	83

(6)道路別発生状況

区 分	件数	死者	傷者
高速自動車道			
専用自動車道			2
一般国道	16		18
主要県道	10		11
その他県道	8		10
市町村道	41		39
その他道路			
その他	2		3
合 計	77	0	83

(7)道路形状別発生状況

区 分	件数	死者	傷者
交 差 点	53		50
交差点付近	7		10
計	60	0	60
単 路	トンネル		
	橋		1
	カーブ屈折	1	2
	そ の 他	13	16
	計	14	19
踏 切		1	1
一般交通の場所		2	3
合 計	77	0	83

(8)事故類型別発生状況

区 分			件数	死者	傷者
人 対 車 両	対面通行中		4		2
	背面通行中		2		2
	横 断 中	横断歩道			
		横断歩道付近			
		歩道橋付近			
		その他			
	その他		1		
	計		7	0	4
車 両 相 互	正面衝突				
	追 突	進行中	2		1
		その他	3		10
	出会い頭		42		40
	追越追抜時		4		4
	すれ違い時				2
	左折時		6		6
	右 折 時	直進右折	8		8
		その他	2		2
	その他		3		6
	計		70	0	79
車 両 単 独	工作物衝突				
	駐車車両(運転者不在)				
	路 外 逸 脱	転 落			
		その他			
	転 倒				
	そ の 他				
	計		0	0	0
列 車					
合 計			77	0	83

## (9)市町村別発生状況

(2025年01月～2025年11月)

区分 市町村名	発 生 件 数				死 者				傷 者				(うち重傷者)			
	本年	前年	増減	増減率	本年	前年	増減	増減率	本年	前年	増減	増減率	本年	前年	増減	増減率
奈良市	23	16	7	43.8					24	18	6	33.3	3	5	-2	-40.0
大和高田市	5	5		0.0					5	5		0.0		1	-1	-100.0
大和郡山市	7	4	3	75.0					7	4	3	75.0				
天理市	5	6	-1	-16.7					2	6	-4	-66.7				
橿原市	7	8	-1	-12.5					11	9	2	22.2	1		1	
桜井市	1	5	-4	-80.0					2	6	-4	-66.7		1	-1	-100.0
五條市	1	2	-1	-50.0					4	2	2	100.0				
御所市	4	1	3	300.0					4	1	3	300.0		1	-1	-100.0
生駒市	2	2		0.0					2	2		0.0				
香芝市	8	5	3	60.0					8	5	3	60.0	1	1		0.0
葛城市	2	3	-1	-33.3					3	3		0.0	1		1	
宇陀市	1		1						1	1		0.0				
市部計	66	57	9	15.8	0	0	0		73	62	11	17.7	6	9	-3	-33.3
山添村																
平群町																
三郷町																
斑鳩町		1	-1	-100.0					1	1		0.0				
安堵町		1	-1	-100.0						1	-1	-100.0				
川西町	1		1						1		1					
三宅町	2		2						2		2		2		2	
田原本町	1	2	-1	-50.0					1	2	-1	-50.0				
曽爾村																
御杖村																
高取町																
明日香村																
上牧町																
王寺町	3	2	1	50.0					2	2		0.0				
広陵町	1		1						1		1		1		1	
河合町										1	-1	-100.0				
吉野町																
大淀町	3		3						2		2					
下市町																
黒滝村																
天川村																
野迫川村																
十津川村																
下北山村																
上北山村																
川上村																
東吉野村																
郡部計	11	6	5	83.3	0	0	0		10	7	3	42.9	3	0	3	
合計	77	63	14	22.2	0	0	0		83	69	14	20.3	9	9	0	0.0

## (10)警察署別発生状況

NO. 4  
(2025年01月～2025年11月)

区分 所属	発 生 件 数				死 者				傷 者				(うち重傷者)			
	本年	前年	増減	増減率	本年	前年	増減	増減率	本年	前年	増減	増減率	本年	前年	増減	増減率
高 速 隊									2	1	1	100.0				
奈 良	11	12	-1	-8.3					10	13	-3	-23.1		3	-3	-100.0
奈 良 西	12	4	8	200.0					13	5	8	160.0	3	2	1	50.0
生 駒	2	2		0.0					2	2		0.0				
郡 山	7	4	3	75.0					7	4	3	75.0				
西 和	3	4	-1	-25.0					3	5	-2	-40.0				
天 理	9	8	1	12.5					6	8	-2	-25.0	2		2	
桜 井	2	5	-3	-60.0					3	7	-4	-57.1		1	-1	-100.0
樺 原	7	8	-1	-12.5					10	8	2	25.0	1		1	
高 田	11	9	2	22.2					12	9	3	33.3	1	2	-1	-50.0
香 芝	9	5	4	80.0					9	5	4	80.0	2	1	1	100.0
五 條	1	2	-1	-50.0					4	2	2	100.0				
吉 野	3		3						2		2					
合 計	77	63	14	22.2	0	0	0		83	69	14	20.3	9	9	0	0.0

## 45 少年(16才～19才)の交通事故発生状況

NO. 1～5

## (1)発生状況・前年対比

(2025年01月～2025年11月)

区 分 年 別		発生 件数	死 者	負 傷 者		
				重 傷	軽 傷	計
本 年		184		22	135	157
前 年 同 期		172		25	128	153
前 年 比	増 減	12		-3	7	4
	%	7.0		-12.0	5.5	2.6

(注)件数は、第1・第2当事者となった件数

死傷者は(3)の死傷者数

## (2)月別発生件数と全死傷者

月 別		1	2	3	4	5	6	7	8	9	10	11	12	計
本 年	件 数	13	5	11	14	25	14	25	14	20	21	22		184
	死 者													0
	傷 者	17	6	13	17	30	15	26	17	22	25	25		213
前 年	件 数	7	15	18	12	17	16	17	15	21	11	23		172
	死 者													0
	傷 者	7	18	23	13	21	17	22	17	24	13	27		202

## (3)少年のみの死傷者

月 別		1	2	3	4	5	6	7	8	9	10	11	12	計
本 年	死 者													0
	傷 者	11	5	7	10	19	13	21	13	16	23	19		157
前 年	死 者													0
	傷 者	10	16	13	10	15	10	17	13	15	13	21		153

(2025年01月～2025年11月)

(4)時間別発生状況

区 分	件数	死者	傷者
0～2	5		5
2～4	3		1
4～6	1		1
6～8	26		18
8～10	18		17
10～12	18		20
12～14	16		10
14～16	16		13
16～18	38		37
18～20	25		21
20～22	14		11
22～24	4		3
合 計	184	0	157

(5)曜日別発生状況

区 分	件数	死者	傷者
日曜日	23		20
月曜日	20		19
火曜日	25		20
水曜日	29		26
木曜日	28		26
金曜日	30		19
土曜日	29		27
合 計	184	0	157

(6)道路別発生状況

区 分	件数	死者	傷者
高速自動車道	1		1
専用自動車道	1		4
一般国道	49		38
主要県道	25		19
その他県道	23		22
市町村道	80		67
その他道路			
その他	5		6
合 計	184	0	157

(7)道路形状別発生状況

区 分	件数	死者	傷者
交 差 点	109		99
交差点付近	24		14
計	133	0	113
単 路	トンネル	1	1
	橋	1	1
	カーブ屈折	5	3
	そ の 他	39	33
	計	46	38
踏 切			
一般交通の場所			
合 計	184	0	157

(8)事故類型別発生状況

区 分		件数	死者	傷者
人 対 車 両	対面通行中	6		3
	背面通行中	2		2
	横 断 中	横断歩道	3	2
		横断歩道付近		
		歩道橋付近		
		その他	6	3
	その他	2		1
	計	19	0	11
車 両 相 互	正面衝突		2	3
	追 突	進行中	5	3
		その他	23	13
	出会い頭		83	78
	追越追抜時		4	3
	すれ違い時		2	2
	左折時		12	11
	右 折 時	直進右折	18	18
		その他	5	5
	その他		9	8
	計		163	0 144
車 両 単 独	工作物衝突		1	1
	駐車車両(運転者不在)			
	路 外 逸 脱	転 落		
		その他		
	転 倒		1	1
	そ の 他			
	計		2	0 2
列 車				
合 計		184	0	157



## (9)車種別・当事者・死傷者別発生状況

(2025年01月～2025年11月)

区分 車種		当 事 者			死 傷 者		
		第一当事者	第二当事者	計	死者	傷者	計
乗 用 車	大型車			0			0
	中型車			0			0
	準中型			0			0
	普通車	18	1	19		1	1
	軽自動車	13	5	18		6	6
	ミニカー			0			0
	同乗者					18	18
	小 計	31	6	37	0	25	25
貨 物 車	大型車			0			0
	中型車			0			0
	準中型			0			0
	普通車			0			0
	軽自動車	2		2			0
	同乗者						0
	小 計	2	0	2	0	0	0
二 輪 車	二輪車小型	751CC以上		0			0
		401～750cc		0			0
		251～400cc	1	1		1	1
	軽二輪	3	8	11		11	11
	原付二種		6	6		6	6
	一般原付自転車	23	28	51		40	40
	同乗者					1	1
	小 計	26	43	69	0	59	59
	特定小型原付自転車			0			0
自 転 車		6	60	66		61	61
歩行者等			11	11		12	12
そ の 他				0			0
合 計		65	120	185	0	157	157

## (10)市町村別発生状況

(2025年01月～2025年11月)

区分 市町村名	発 生 件 数				死 者				傷 者				(うち重傷者)			
	本年	前年	増減	増減率	本年	前年	増減	増減率	本年	前年	増減	増減率	本年	前年	増減	増減率
奈良市	48	41	7	17.1					36	40	-4	-10.0	3	9	-6	-66.7
大和高田市	13	10	3	30.0					11	10	1	10.0	3		3	
大和郡山市	12	12		0.0					10	10		0.0		2	-2	-100.0
天理市	13	9	4	44.4					8	10	-2	-20.0		1	-1	-100.0
橿原市	29	25	4	16.0					27	20	7	35.0	3	2	1	50.0
桜井市	6	14	-8	-57.1					7	10	-3	-30.0	2	1	1	100.0
五條市	2	2		0.0					6	1	5	500.0	2		2	
御所市	4	2	2	100.0					6	1	5	500.0		1	-1	-100.0
生駒市	11	6	5	83.3					9	5	4	80.0		1	-1	-100.0
香芝市	8	12	-4	-33.3					9	11	-2	-18.2	1	2	-1	-50.0
葛城市	8	7	1	14.3					7	6	1	16.7	2		2	
宇陀市	1	3	-2	-66.7						3	-3	-100.0				
市部計	155	143	12	8.4	0	0	0		136	127	9	7.1	16	19	-3	-15.8
山添村																
平群町	2	1	1	100.0					1		1					
三郷町	1		1						1		1					
斑鳩町	1	2	-1	-50.0					1	2	-1	-50.0				
安堵町	1	1		0.0						1	-1	-100.0				
川西町	1	1		0.0												
三宅町	2		2						2		2		2		2	
田原本町	2	7	-5	-71.4					2	6	-4	-66.7				
曽爾村																
御杖村																
高取町	1	1		0.0						1	-1	-100.0		1	-1	-100.0
明日香村																
上牧町	1	1		0.0						3	-3	-100.0		2	-2	-100.0
王寺町	6	5	1	20.0					4	5	-1	-20.0				
広陵町	3	7	-4	-57.1					4	6	-2	-33.3	3	2	1	50.0
河合町	3	2	1	50.0					3	1	2	200.0				
吉野町																
大淀町	5		5						3		3		1		1	
下市町		1	-1	-100.0						1	-1	-100.0		1	-1	-100.0
黒滝村																
天川村																
野迫川村																
十津川村																
下北山村																
上北山村																
川上村																
東吉野村																
郡部計	29	29	0	0.0	0	0	0		21	26	-5	-19.2	6	6	0	0.0
合計	184	172	12	7.0	0	0	0		157	153	4	2.6	22	25	-3	-12.0

## (11)警察署別発生状況

NO. 5  
(2025年01月～2025年11月)

区分 所属	発 生 件 数				死 者				傷 者				(うち重傷者)			
	本年	前年	増減	増減率	本年	前年	増減	増減率	本年	前年	増減	増減率	本年	前年	増減	増減率
高 速 隊	2	2		0.0					5	5		0.0		2	-2	-100.0
奈 良	30	29	1	3.4					22	29	-7	-24.1	2	7	-5	-71.4
奈 良 西	17	8	9	112.5					14	8	6	75.0	1	2	-1	-50.0
生 駒	11	6	5	83.3					9	5	4	80.0		1	-1	-100.0
郡 山	11	12	-1	-8.3					9	10	-1	-10.0		2	-2	-100.0
西 和	15	12	3	25.0					10	9	1	11.1				
天 理	18	20	-2	-10.0					11	19	-8	-42.1	2	1	1	100.0
桜 井	7	17	-10	-58.8					7	13	-6	-46.2	2	1	1	100.0
樺 原	30	25	5	20.0					26	19	7	36.8	3	3		0.0
高 田	25	19	6	31.6					22	17	5	29.4	5	1	4	400.0
香 芝	11	19	-8	-42.1					13	17	-4	-23.5	4	4		0.0
五 條	2	2		0.0					6	1	5	500.0	2		2	
吉 野	5	1	4	400.0					3	1	2	200.0	1	1		0.0
合 計	184	172	12	7.0	0	0	0		157	153	4	2.6	22	25	-3	-12.0

## 46 若者(16才～24才)の交通事故発生状況

NO. 1～5

## (1)発生状況・前年対比

(2025年01月～2025年11月)

区 分 年 別		発生 件数	死 者	負 傷 者		
				重 傷	軽 傷	計
本 年		488	1	41	328	369
前 年 同 期		506		48	333	381
前 年 比	増 減	-18	1	-7	-5	-12
	%	-3.6		-14.6	-1.5	-3.1

(注)件数は、第1・第2当事者となった件数  
死傷者は(3)の死傷者数

## (2)月別発生件数と全死傷者

月 別		1	2	3	4	5	6	7	8	9	10	11	12	計
本 年	件数	34	36	42	39	48	34	56	46	44	54	55		488
	死者													0
	傷者	40	44	50	48	62	43	64	64	51	64	70		600
前 年	件数	35	50	52	46	46	34	49	42	47	47	58		506
	死者													0
	傷者	44	63	61	56	62	37	64	48	60	61	79		635

## (3)若者のみの死傷者

月 別		1	2	3	4	5	6	7	8	9	10	11	12	計
本 年	死者		1											1
	傷者	23	29	24	27	36	28	39	37	32	43	51		369
前 年	死者													0
	傷者	27	41	30	30	40	21	31	32	40	43	46		381

(4)時間別発生状況

区 分	件数	死者	傷者
0～2	6		5
2～4	9		5
4～6	6	1	2
6～8	55		31
8～10	60		52
10～12	47		41
12～14	40		30
14～16	50		32
16～18	81		72
18～20	76		56
20～22	39		30
22～24	19		13
合 計	488	1	369

(5)曜日別発生状況

区 分	件数	死者	傷者
日曜日	63	1	51
月曜日	66		47
火曜日	82		59
水曜日	68		53
木曜日	73		52
金曜日	76		53
土曜日	60		54
合 計	488	1	369

(6)道路別発生状況

区 分	件数	死者	傷者
高速自動車道	2		2
専用自動車道	6		10
一般国道	147		101
主要県道	60	1	46
その他県道	69		53
市町村道	184		144
その他道路			
その他	20		13
合 計	488	1	369

(7)道路形状別発生状況

区 分		件数	死者	傷者
交 差 点		250		202
交差点付近		91		55
計		341	0	257
単 路	トンネル	3		2
	橋	3		1
	カーブ屈折	12		10
	そ の 他	109	1	86
	計	127	1	99
踏 切				
一般交通の場所		20		13
合 計		488	1	369

(8)事故類型別発生状況

区 分			件数	死者	傷者
人 対 車 両	対面通行中		10		5
	背面通行中		7		4
	横 断 中	横断歩道	15		12
		横断歩道付近	1		1
		歩道橋付近	1		
		その他	10		6
	その他		11		4
	計		55	0	32
車 両 相 互	正面衝突		9		9
	追 突	進行中	15		9
		その他	103		60
	出会い頭		178		145
	追越追抜時		9		7
	すれ違い時		7		5
	左折時		22		18
	右 折 時	直進右折	39		36
		その他	21		17
	その他		27		25
	計		430	0	331
車 両 単 独	工作物衝突		2	1	4
	駐車車両(運転者不在)				
	路 外 逸 脱	転 落			
		その他			
	転 倒		1		1
	そ の 他				1
	計		3	1	6
列 車					
合 計			488	1	369

## (9)車種別・当事者・死傷者別発生状況

(2025年01月～2025年11月)

区 分 車 種		当 事 者			死 傷 者		
		第一当事者	第二当事者	計	死者	傷者	計
乗 用 車	大型車			0			0
	中型車			0			0
	準中型			0			0
	普通車	87	29	116		28	28
	軽自動車	72	33	105		35	35
	ミニカー			0			0
	同乗者				1	44	45
	小 計	159	62	221	1	107	108
貨 物 車	大型車			0			0
	中型車			0			0
	準中型	1	1	2		1	1
	普通車	6	3	9		3	3
	軽自動車	13	5	18		5	5
	同乗者			0		7	7
	小 計	20	9	29	0	16	16
二 輪 車	二輪車小型	751CC以上		0			0
		401～750cc	1	1		1	1
		251～400cc	1	5		5	5
	軽二輪	4	15	19		19	19
	原付二種	1	7	8		8	8
	一般原付自転車	27	60	87		73	73
	同乗者					3	3
	小 計	33	88	121	0	109	109
	特定小型原付自転車			0			0
自 転 車		11	100	111		103	103
歩行者等			31	31		34	34
そ の 他				0			0
合 計		223	290	513	1	369	370

## (10)市町村別発生状況

(2025年01月～2025年11月)

区分 市町村名	発 生 件 数				死 者				傷 者				(うち重傷者)			
	本年	前年	増減	増減率	本年	前年	増減	増減率	本年	前年	増減	増減率	本年	前年	増減	増減率
奈良市	133	113	20	17.7	1		1		90	97	-7	-7.2	8	15	-7	-46.7
大和高田市	28	21	7	33.3					21	17	4	23.5	3	1	2	200.0
大和郡山市	26	43	-17	-39.5					22	26	-4	-15.4	2	4	-2	-50.0
天理市	38	38		0.0					28	30	-2	-6.7	2	4	-2	-50.0
橿原市	82	79	3	3.8					61	57	4	7.0	4	5	-1	-20.0
桜井市	14	30	-16	-53.3					10	22	-12	-54.5	3	2	1	50.0
五條市	4	6	-2	-33.3					8	5	3	60.0	2		2	
御所市	7	5	2	40.0					10	3	7	233.3		1	-1	-100.0
生駒市	33	22	11	50.0					28	14	14	100.0	3	3		0.0
香芝市	19	35	-16	-45.7					16	21	-5	-23.8	2	3	-1	-33.3
葛城市	18	28	-10	-35.7					14	15	-1	-6.7	3		3	
宇陀市	5	7	-2	-28.6					2	4	-2	-50.0				
市部計	407	427	-20	-4.7	1	0	1		310	311	-1	-0.3	32	38	-6	-15.8
山添村		1	-1	-100.0						1	-1	-100.0				
平群町	2	2		0.0					1	1		0.0				
三郷町	5	3	2	66.7					4	2	2	100.0		1	-1	-100.0
斑鳩町	7	9	-2	-22.2					3	10	-7	-70.0		1	-1	-100.0
安堵町	3	2	1	50.0					2	2		0.0	1		1	
川西町	3	3		0.0					2	1	1	100.0	1		1	
三宅町	3	1	2	200.0					2		2		2		2	
田原本町	12	12		0.0					10	9	1	11.1	1		1	
曽爾村	1		1						1	6	-5	-83.3				
御杖村																
高取町	1	2	-1	-50.0						2	-2	-100.0		1	-1	-100.0
明日香村	1	1		0.0												
上牧町	3	6	-3	-50.0					3	7	-4	-57.1		3	-3	-100.0
王寺町	10	9	1	11.1					6	8	-2	-25.0				
広陵町	12	14	-2	-14.3					12	10	2	20.0	3	2	1	50.0
河合町	8	9	-1	-11.1					6	4	2	50.0				
吉野町		1	-1	-100.0						1	-1	-100.0				
大淀町	8	2	6	300.0					5	3	2	66.7	1	1		0.0
下市町		1	-1	-100.0						1	-1	-100.0		1	-1	-100.0
黒滝村																
天川村																
野迫川村										1	-1	-100.0				
十津川村	1	1		0.0						1	-1	-100.0				
下北山村																
上北山村																
川上村	1		1						2		2					
東吉野村																
郡部計	81	79	2	2.5	0	0	0		59	70	-11	-15.7	9	10	-1	-10.0
合計	488	506	-18	-3.6	1	0	1		369	381	-12	-3.1	41	48	-7	-14.6

## (11)警察署別発生状況

NO. 5  
(2025年01月～2025年11月)

区分 所属	発 生 件 数				死 者				傷 者				(うち重傷者)			
	本年	前年	増減	増減率	本年	前年	増減	増減率	本年	前年	増減	増減率	本年	前年	増減	増減率
高 速 隊	8	13	-5	-38.5					12	16	-4	-25.0		5	-5	-100.0
奈 良	91	86	5	5.8	1		1		58	75	-17	-22.7	5	11	-6	-54.5
奈 良 西	39	20	19	95.0					31	15	16	106.7	3	4	-1	-25.0
生 駒	33	22	11	50.0					27	14	13	92.9	3	3		0.0
郡 山	25	42	-17	-40.5					21	26	-5	-19.2	2	4	-2	-50.0
西 和	38	39	-1	-2.6					25	30	-5	-16.7	1	2	-1	-50.0
天 理	56	56		0.0					41	42	-1	-2.4	6	2	4	200.0
桜 井	20	37	-17	-45.9					13	32	-19	-59.4	3	2	1	50.0
橿 原	84	79	5	6.3					59	56	3	5.4	4	6	-2	-33.3
高 田	50	52	-2	-3.8					40	32	8	25.0	6	2	4	200.0
香 芝	30	49	-19	-38.8					27	31	-4	-12.9	5	5		0.0
五 條	5	7	-2	-28.6					8	7	1	14.3	2		2	
吉 野	9	4	5	125.0					7	5	2	40.0	1	2	-1	-50.0
合 計	488	506	-18	-3.6	1	0	1		369	381	-12	-3.1	41	48	-7	-14.6



# 47 高齢者(65才以上)の交通事故発生状況

NO. 1～5

## (1)発生状況・前年対比

(2025年01月～2025年11月)

区 分 年 別		発生 件数	死 者	負 傷 者		
				重 傷	軽 傷	計
本 年		986	12	132	427	559
前 年 同 期		882	11	129	334	463
前 年 比	増 減	104	1	3	93	96
	%	11.8	9.1	2.3	27.8	20.7

(注)件数は、第1・第2当事者となった件数

死傷者は(3)の死傷者数

## (2)月別発生件数と全死傷者

月 別		1	2	3	4	5	6	7	8	9	10	11	12	計
本 年	件 数	88	86	93	88	104	75	99	91	81	86	95		986
	死 者	2	1	2			2	1	1	1	1	1		12
	傷 者	109	98	110	105	119	87	113	104	95	104	109		1,153
前 年	件 数	68	71	83	72	94	57	88	89	70	98	92		882
	死 者		1			2	3	2	2			2		12
	傷 者	75	81	100	92	104	67	114	97	86	124	106		1,046

## (3)高齢者のみの死傷者

月 別		1	2	3	4	5	6	7	8	9	10	11	12	計
本 年	死 者	2	1	2			2	1	1	1		2		12
	傷 者	61	42	46	62	60	41	55	46	43	47	56		559
前 年	死 者	1				2	2	2	2			2		11
	傷 者	44	35	46	40	46	28	45	36	35	51	57		463

(4)時間別発生状況

区 分	件数	死者	傷者
0～2	6		2
2～4	7	1	6
4～6	8		6
6～8	61	3	32
8～10	136	1	75
10～12	182	3	124
12～14	145		89
14～16	152	1	81
16～18	158		65
18～20	102	2	64
20～22	22	1	12
22～24	7		3
合 計	986	12	559

(5)曜日別発生状況

区 分	件数	死者	傷者
日曜日	103	1	55
月曜日	148		93
火曜日	152	1	89
水曜日	147	2	89
木曜日	149	1	76
金曜日	150	2	83
土曜日	137	5	74
合 計	986	12	559

(6)道路別発生状況

区 分	件数	死者	傷者
高速自動車道	1		1
専用自動車道	14	2	16
一般国道	258	6	153
主要県道	124	1	74
その他県道	125		73
市町村道	384	2	194
その他道路			
その他	80	1	48
合 計	986	12	559

(7)道路形状別発生状況

区 分		件数	死者	傷者
交 差 点		446	3	239
交差点付近		182	3	108
計		628	6	347
単 路	トンネル	1	1	3
	橋	6		9
	カーブ屈折	27	1	12
	そ の 他	243	3	139
	計	277	5	163
踏 切		2	1	1
一般交通の場所		79		48
合 計		986	12	559

(8)事故類型別発生状況

区 分			件数	死者	傷者
人 対 車 両	対面通行中		18		11
	背面通行中		16	1	6
	横 断 中	横断歩道	63	1	37
		横断歩道付近	4		3
		歩道橋付近	1		1
		その他	28	1	23
	その他		71	2	42
	計		201	5	123
車 両 相 互	正面衝突		22	2	15
	追 突	進行中	18		15
		その他	203		155
	出会い頭		290	1	137
	追越追抜時		17		11
	すれ違い時		17		6
	左折時		47		17
	右 折 時	直進右折	52		29
		その他	31		19
	その他		80		23
計		777	3	427	
車 両 単 独	工作物衝突		5	2	5
	駐車車両(運転者不在)		1		2
	路 外 逸 脱	転 落			
		その他		1	
	転 倒		1		1
	そ の 他				1
	計		7	3	9
列 車			1	1	
合 計			986	12	559

## (9)車種別・当事者・死傷者別発生状況

(2025年01月～2025年11月)

区 分 車 種		当 事 者			死 傷 者		
		第一当事者	第二当事者	計	死者	傷者	計
乗 用 車	大型車	1		1			0
	中型車			0			0
	準中型	1		1			0
	普通車	307	81	388		78	78
	軽自動車	250	75	325	2	87	89
	ミニカー			0			0
	同乗者				1	71	72
	小 計	559	156	715	3	236	239
貨 物 車	大型車	2		2			0
	中型車	5	3	8		3	3
	準中型	7	1	8		1	1
	普通車	3	4	7		3	3
	軽自動車	69	20	89	1	22	23
	同乗者					4	4
	小 計	86	28	114	1	33	34
二 輪 車	二輪車小型	751CC以上		0			0
		401～750cc	1	1		1	1
		251～400cc	1	2	1	1	2
	軽二輪	1	2	3		2	2
	原付二種	4	11	15		11	11
	一般原付自転車	21	56	77	1	69	70
	同乗者						0
	小 計	27	71	98	2	84	86
特定小型原付自転車				0			0
自 転 車		10	75	85		78	78
歩行者等		1	126	127	6	127	133
そ の 他			1	1		1	1
合 計		683	457	1,140	12	559	571

## (10)市町村別発生状況

(2025年01月～2025年11月)

区分 市町村名	発 生 件 数				死 者				傷 者				(うち重傷者)			
	本年	前年	増減	増減率	本年	前年	増減	増減率	本年	前年	増減	増減率	本年	前年	増減	増減率
奈良市	261	193	68	35.2	1	2	-1	-50.0	145	87	58	66.7	37	25	12	48.0
大和高田市	74	54	20	37.0	1		1		39	31	8	25.8	5	8	-3	-37.5
大和郡山市	64	67	-3	-4.5	2	2		0.0	31	33	-2	-6.1	13	9	4	44.4
天理市	56	61	-5	-8.2	2	1	1	100.0	32	31	1	3.2	5	10	-5	-50.0
橿原市	141	123	18	14.6	1		1		90	70	20	28.6	15	15		0.0
桜井市	35	57	-22	-38.6	2		2		19	32	-13	-40.6	1	9	-8	-88.9
五條市	9	15	-6	-40.0					5	9	-4	-44.4	2	5	-3	-60.0
御所市	19	13	6	46.2					9	7	2	28.6	1	5	-4	-80.0
生駒市	75	35	40	114.3		2	-2	-100.0	34	16	18	112.5	12	5	7	140.0
香芝市	37	37		0.0		1	-1	-100.0	18	16	2	12.5	7	5	2	40.0
葛城市	25	38	-13	-34.2					16	20	-4	-20.0	2	4	-2	-50.0
宇陀市	14	16	-2	-12.5		1	-1	-100.0	11	9	2	22.2	1	4	-3	-75.0
市部計	810	709	101	14.2	9	9	0	0.0	449	361	88	24.4	101	104	-3	-2.9
山添村	4	2	2	100.0	2		2		2	1	1	100.0	1		1	
平群町	11	13	-2	-15.4					7	9	-2	-22.2	5	1	4	400.0
三郷町	11	9	2	22.2					9	5	4	80.0	3		3	
斑鳩町	16	22	-6	-27.3					11	15	-4	-26.7	2	5	-3	-60.0
安堵町	6	2	4	200.0					3		3		1		1	
川西町	7	4	3	75.0		1	-1	-100.0	4	3	1	33.3	2	1	1	100.0
三宅町	3	4	-1	-25.0					1	2	-1	-50.0	1		1	
田原本町	39	27	12	44.4		1	-1	-100.0	20	16	4	25.0	5	2	3	150.0
曽爾村	3	1	2	200.0					1		1					
御杖村	1		1													
高取町		2	-2	-100.0					1		1		1		1	
明日香村	4	4		0.0					7	4	3	75.0		2	-2	-100.0
上牧町	6	10	-4	-40.0					5	7	-2	-28.6		1	-1	-100.0
王寺町	13	29	-16	-55.2					7	17	-10	-58.8	2	7	-5	-71.4
広陵町	21	18	3	16.7					12	9	3	33.3	1	2	-1	-50.0
河合町	15	9	6	66.7					10	4	6	150.0	3	2	1	50.0
吉野町	3	4	-1	-25.0					2	3	-1	-33.3	1		1	
大淀町	8	10	-2	-20.0					5	5		0.0	1	1		0.0
下市町	3	2	1	50.0					1	2	-1	-50.0	1	1		0.0
黒滝村																
天川村																
野迫川村																
十津川村																
下北山村																
上北山村	2		2		1		1		2		2		1		1	
川上村																
東吉野村		1	-1	-100.0												
郡部計	176	173	3	1.7	3	2	1	50.0	110	102	8	7.8	31	25	6	24.0
合計	986	882	104	11.8	12	11	1	9.1	559	463	96	20.7	132	129	3	2.3

## (11)警察署別発生状況

NO. 5

(2025年01月～2025年11月)

区分 所属	発 生 件 数				死 者				傷 者				(うち重傷者)			
	本年	前年	増減	増減率	本年	前年	増減	増減率	本年	前年	増減	増減率	本年	前年	増減	増減率
高 速 隊	17	9	8	88.9	2		2		18	5	13	260.0	1	2	-1	-50.0
奈 良	169	128	41	32.0		2	-2	-100.0	87	63	24	38.1	22	16	6	37.5
奈 良 西	85	61	24	39.3					51	22	29	131.8	15	8	7	87.5
生 駒	74	34	40	117.6		2	-2	-100.0	34	16	18	112.5	12	5	7	140.0
郡 山	64	66	-2	-3.0	2	2		0.0	31	33	-2	-6.1	13	9	4	44.4
西 和	77	94	-17	-18.1					51	57	-6	-10.5	16	16		0.0
天 理	106	98	8	8.2	3	3		0.0	55	50	5	10.0	13	12	1	8.3
桜 井	53	75	-22	-29.3	2	1	1	100.0	31	41	-10	-24.4	2	13	-11	-84.6
樺 原	144	129	15	11.6	1		1		96	74	22	29.7	16	17	-1	-5.9
高 田	114	103	11	10.7	1		1		60	58	2	3.4	8	17	-9	-52.9
香 芝	58	54	4	7.4		1	-1	-100.0	30	25	5	20.0	8	7	1	14.3
五 條	9	15	-6	-40.0					5	9	-4	-44.4	2	5	-3	-60.0
吉 野	16	16		0.0	1		1		10	10		0.0	4	2	2	100.0
合 計	986	882	104	11.8	12	11	1	9.1	559	463	96	20.7	132	129	3	2.3

## 48 歩行者の交通事故発生状況

NO. 1～4

## (1)発生状況・前年対比

(2025年01月～2025年11月)

区 分 年 別		発生 件数	死 者	負 傷 者		
				重 傷	軽 傷	計
本 年		364	9	84	282	366
前 年 同 期		303	5	84	224	308
前 年 比	増 減	61	4		58	58
	%	20.1	80.0	0.0	25.9	18.8

(注)件数は、第1・第2当事者となった件数

死傷者は(3)の死傷者数

## (2)月別発生件数と全死傷者

月 別		1	2	3	4	5	6	7	8	9	10	11	12	計
本 年	件 数	52	27	29	38	41	24	28	23	28	31	43		364
	死 者	2				1	2	1		1		2		9
	傷 者	50	27	31	38	42	22	27	23	27	31	41		359
前 年	件 数	32	30	32	24	30	13	18	26	26	29	43		303
	死 者		1			2	1		1					5
	傷 者	32	30	32	25	28	12	19	26	26	30	44		304

## (3)歩行者のみの死傷者

月 別		1	2	3	4	5	6	7	8	9	10	11	12	計
本 年	死 者	2				1	2	1		1		2		9
	傷 者	51	27	32	38	42	22	29	22	27	33	43		366
前 年	死 者		1			2	1		1					5
	傷 者	32	31	33	25	28	12	19	26	26	30	46		308

(4)時間別発生状況

区 分	件数	死者	傷者
0～2	2		2
2～4	6	2	4
4～6	6		6
6～8	35	3	34
8～10	35	1	34
10～12	48	1	48
12～14	28		31
14～16	39		40
16～18	61		60
18～20	67	1	68
20～22	22	1	23
22～24	15		16
合 計	364	9	366

(5)曜日別発生状況

区 分	件数	死者	傷者
日曜日	30		30
月曜日	53		53
火曜日	60	1	63
水曜日	48	2	47
木曜日	69	1	71
金曜日	56	2	55
土曜日	48	3	47
合 計	364	9	366

(6)道路別発生状況

区 分	件数	死者	傷者
高速自動車道			
専用自動車道	1	1	
一般国道	77	1	77
主要県道	33	2	33
その他県道	46		46
市町村道	145	4	145
その他道路			
その他	62	1	65
合 計	364	9	366

(7)道路形状別発生状況

区 分		件数	死者	傷者
交 差 点		149	2	148
交差点付近		42	4	39
計		191	6	187
単 路	トンネル			
	橋	1		1
	カーブ屈折	9		11
	そ の 他	99	2	100
	計	109	2	112
踏 切		2	1	1
一般交通の場所		62		66
合 計		364	9	366

(8)事故類型別発生状況

区 分			件数	死者	傷者
人 対 車 両	対面通行中		37		38
	背面通行中		38	1	37
	横 断 中	横断歩道	103	2	100
		横断歩道付近	6		6
		歩道橋付近	1		1
		その他	62	1	62
	その他		116	4	114
	計		363	8	358
車 両 相 互	正面衝突				
	追 突	進行中			
		その他			1
	出会い頭				
	追越追抜時				
	すれ違い時				
	左折時				
	右 折 時	直進右折			
		その他			
	その他				1
	計		0	0	2
車 両 単 独	工作物衝突				
	駐車車両(運転者不在)				4
	路 外 逸 脱	転 落			
		その他			
	転 倒				1
	そ の 他				1
	計		0	0	6
列 車			1	1	
合 計			364	9	366

## (9)市町村別発生状況

(2025年01月～2025年11月)

区分 市町村名	発 生 件 数				死 者				傷 者				(うち重傷者)			
	本年	前年	増減	増減率	本年	前年	増減	増減率	本年	前年	増減	増減率	本年	前年	増減	増減率
奈良市	108	82	26	31.7	2	1	1	100.0	109	83	26	31.3	23	24	-1	-4.2
大和高田市	25	17	8	47.1	1		1		24	17	7	41.2	1	5	-4	-80.0
大和郡山市	18	23	-5	-21.7	2		2		16	24	-8	-33.3	6	3	3	100.0
天理市	14	13	1	7.7	1		1		13	13		0.0	4	3	1	33.3
橿原市	52	44	8	18.2					54	47	7	14.9	5	16	-11	-68.8
桜井市	11	16	-5	-31.3	1		1		11	17	-6	-35.3	1	3	-2	-66.7
五條市	5	4	1	25.0					6	4	2	50.0	1	3	-2	-66.7
御所市	4	4		0.0	1		1		4	4		0.0		2	-2	-100.0
生駒市	33	17	16	94.1		2	-2	-100.0	33	15	18	120.0	12	6	6	100.0
香芝市	11	18	-7	-38.9		1	-1	-100.0	12	19	-7	-36.8	4	3	1	33.3
葛城市	7	13	-6	-46.2					7	13	-6	-46.2	2	2		0.0
宇陀市	7	3	4	133.3		1	-1	-100.0	7	2	5	250.0	1	2	-1	-50.0
市部計	295	254	41	16.1	8	5	3	60.0	296	258	38	14.7	60	72	-12	-16.7
山添村	1		1		1		1		1		1					
平群町	5	2	3	150.0					5	2	3	150.0	3	1	2	200.0
三郷町	6	6		0.0					6	6		0.0	4		4	
斑鳩町	8	8		0.0					8	8		0.0	3	3		0.0
安堵町	3		3						3		3		1		1	
川西町	2	2		0.0					2	2		0.0	2	1	1	100.0
三宅町	1	1		0.0					1	1		0.0	1		1	
田原本町	11	12	-1	-8.3					11	13	-2	-15.4	1	2	-1	-50.0
曽爾村																
御杖村																
高取町	1		1						1		1					
明日香村	1	1		0.0					1	1		0.0	1	1		0.0
上牧町	5	1	4	400.0					6	1	5	500.0	1		1	
王寺町	10	8	2	25.0					10	8	2	25.0	2	3	-1	-33.3
広陵町	5	4	1	25.0					5	4	1	25.0	1	1		0.0
河合町	3	3		0.0					3	3		0.0	1		1	
吉野町	2		2						2		2		1		1	
大淀町	3	1	2	200.0					3	1	2	200.0	1		1	
下市町	1		1						1		1		1		1	
黒滝村																
天川村																
野迫川村																
十津川村																
下北山村																
上北山村	1		1						1		1					
川上村																
東吉野村																
郡部計	69	49	20	40.8	1	0	1		70	50	20	40.0	24	12	12	100.0
合計	364	303	61	20.1	9	5	4	80.0	366	308	58	18.8	84	84	0	0.0



## (10)警察署別発生状況

NO. 4  
(2025年01月～2025年11月)

区分 所属	発 生 件 数				死 者				傷 者				(うち重傷者)			
	本年	前年	増減	増減率	本年	前年	増減	増減率	本年	前年	増減	増減率	本年	前年	増減	増減率
高 速 隊	1	1		0.0	1		1			1	-1	-100.0				
奈 良	75	56	19	33.9	2	1	1	100.0	73	56	17	30.4	15	12	3	25.0
奈 良 西	34	26	8	30.8					37	26	11	42.3	8	12	-4	-33.3
生 駒	32	16	16	100.0		2	-2	-100.0	32	14	18	128.6	12	5	7	140.0
郡 山	18	23	-5	-21.7	2		2		16	24	-8	-33.3	6	3	3	100.0
西 和	40	28	12	42.9					41	28	13	46.4	15	7	8	114.3
天 理	28	29	-1	-3.4	1		1		28	31	-3	-9.7	8	7	1	14.3
桜 井	18	19	-1	-5.3	1	1		0.0	18	19	-1	-5.3	2	5	-3	-60.0
檀 原	54	45	9	20.0					56	48	8	16.7	6	17	-11	-64.7
高 田	36	34	2	5.9	2		2		35	34	1	2.9	3	9	-6	-66.7
香 芝	16	21	-5	-23.8		1	-1	-100.0	17	22	-5	-22.7	5	4	1	25.0
五 條	5	4	1	25.0					6	4	2	50.0	1	3	-2	-66.7
吉 野	7	1	6	600.0					7	1	6	600.0	3		3	
合 計	364	303	61	20.1	9	5	4	80.0	366	308	58	18.8	84	84	0	0.0

## 49 自転車の交通事故発生状況

NO. 1～4

## (1) 発生状況・前年対比

(2025年01月～2025年11月)

区 分 年 別		発生 件数	死者	負 傷 者		
				重 傷	軽 傷	計
本 年		449		74	357	431
前 年 同 期		357	3	63	283	346
前 年 比	増 減	92	-3	11	74	85
	%	25.8	-100.0	17.5	26.1	24.6

(注) 件数は、第1・第2当事者となった件数

死傷者は(3)の死傷者数

## (2) 月別発生件数と全死傷者

月 別		1	2	3	4	5	6	7	8	9	10	11	12	計
本 年	件 数	29	35	39	42	48	37	55	45	34	41	44		449
	死 者													0
	傷 者	30	36	39	42	48	38	57	46	34	42	47		459
前 年	件 数	22	33	29	40	36	29	42	37	24	32	33		357
	死 者							1				2		3
	傷 者	22	34	29	41	36	29	43	37	24	32	31		358

## (3) 自転車のみの死傷者

月 別		1	2	3	4	5	6	7	8	9	10	11	12	計
本 年	死 者													0
	傷 者	27	32	36	38	45	37	56	42	34	39	45		431
前 年	死 者							1				2		3
	傷 者	22	33	27	39	35	29	41	34	24	32	30		346

(4)時間別発生状況

区 分	件数	死者	傷者
0～2	1		1
2～4	1		1
4～6	3		3
6～8	48		47
8～10	73		70
10～12	61		56
12～14	34		32
14～16	58		56
16～18	87		87
18～20	54		52
20～22	20		19
22～24	9		7
合 計	449	0	431

(5)曜日別発生状況

区 分	件数	死者	傷者
日曜日	37		35
月曜日	62		61
火曜日	72		69
水曜日	75		73
木曜日	68		68
金曜日	81		77
土曜日	54		48
合 計	449	0	431

(6)道路別発生状況

区 分	件数	死者	傷者
高速自動車道			
専用自動車道			
一般国道	87		85
主要県道	38		35
その他県道	60		57
市町村道	252		245
その他道路			
その他	12		9
合 計	449	0	431

(7)道路形状別発生状況

区 分	件数	死者	傷者
交 差 点	306		304
交差点付近	22		21
計	328	0	325
単 路	トンネル		
	橋		
	カーブ屈折	6	5
	そ の 他	103	91
	計	109	96
踏 切		1	1
一般交通の場所		11	9
合 計	449	0	431

(8)事故類型別発生状況

区 分			件数	死者	傷者
人 対 車 両	対面通行中		10		
	背面通行中		2		
	横 断 中	横断歩道	2		
		横断歩道付近			
		歩道橋付近			
		その他			
	その他		4		
	計		18	0	0
車 両 相 互	正面衝突		3		3
	追 突	進行中	5		4
		その他	2		2
	出会い頭		264		267
	追越追抜時		13		13
	すれ違い時		6		6
	左折時		61		61
	右 折 時	直進右折	17		18
		その他	41		41
	その他		18		16
	計		430	0	431
	車 両 単 独	工作物衝突			
駐車車両(運転者不在)					
路 外 逸 脱		転 落			
		その他			
転 倒		1			
そ の 他					
計		1	0	0	
列 車					
合 計			449	0	431

## (9)市町村別発生状況

(2025年01月～2025年11月)

区分 市町村名	発 生 件 数				死 者				傷 者				(うち重傷者)			
	本年	前年	増減	増減率	本年	前年	増減	増減率	本年	前年	増減	増減率	本年	前年	増減	増減率
奈良市	162	82	80	97.6		2	-2	-100.0	151	79	72	91.1	21	14	7	50.0
大和高田市	36	35	1	2.9					36	33	3	9.1	6	8	-2	-25.0
大和郡山市	29	28	1	3.6					28	29	-1	-3.4	9	4	5	125.0
天理市	19	31	-12	-38.7					18	31	-13	-41.9	1	6	-5	-83.3
橿原市	61	59	2	3.4					58	55	3	5.5	10	10		0.0
桜井市	17	12	5	41.7					17	12	5	41.7	3	2	1	50.0
五條市	3	4	-1	-25.0					3	3		0.0	1	1		0.0
御所市	6	1	5	500.0					6	1	5	500.0				
生駒市	27	14	13	92.9					27	14	13	92.9	10	4	6	150.0
香芝市	24	27	-3	-11.1					24	26	-2	-7.7	1	6	-5	-83.3
葛城市	11	14	-3	-21.4					11	14	-3	-21.4	2		2	
宇陀市	2	2		0.0					1	3	-2	-66.7				
市部計	397	309	88	28.5	0	2	-2	-100.0	380	300	80	26.7	64	55	9	16.4
山添村																
平群町	3	3		0.0					3	3		0.0	1	2	-1	-50.0
三郷町	3	3		0.0					2	3	-1	-33.3				
斑鳩町	6	5	1	20.0					5	4	1	25.0				
安堵町		4	-4	-100.0						4	-4	-100.0				
川西町	4	1	3	300.0					4	1	3	300.0				
三宅町	2	1	1	100.0					2	1	1	100.0	2		2	
田原本町	13	4	9	225.0		1	-1	-100.0	13	3	10	333.3	3		3	
曽爾村																
御杖村																
高取町																
明日香村																
上牧町	2	3	-1	-33.3					2	3	-1	-33.3				
王寺町	8	12	-4	-33.3					8	12	-4	-33.3	2	2		0.0
広陵町	7	6	1	16.7					7	6	1	16.7		2	-2	-100.0
河合町	4	6	-2	-33.3					5	6	-1	-16.7	2	2		0.0
吉野町																
大淀町																
下市町																
黒滝村																
天川村																
野迫川村																
十津川村																
下北山村																
上北山村																
川上村																
東吉野村																
郡部計	52	48	4	8.3	0	1	-1	-100.0	51	46	5	10.9	10	8	2	25.0
合計	449	357	92	25.8	0	3	-3	-100.0	431	346	85	24.6	74	63	11	17.5

## (10)警察署別発生状況

NO. 4  
(2025年01月～2025年11月)

区分 所属	発 生 件 数				死 者				傷 者				(うち重傷者)			
	本年	前年	増減	増減率	本年	前年	増減	増減率	本年	前年	増減	増減率	本年	前年	増減	増減率
高 速 隊																
奈 良	116	61	55	90.2		2	-2	-100.0	107	58	49	84.5	16	10	6	60.0
奈 良 西	46	21	25	119.0					44	21	23	109.5	5	4	1	25.0
生 駒	26	14	12	85.7					26	14	12	85.7	10	4	6	150.0
郡 山	29	28	1	3.6					28	29	-1	-3.4	9	4	5	125.0
西 和	26	36	-10	-27.8					25	35	-10	-28.6	5	6	-1	-16.7
天 理	39	37	2	5.4		1	-1	-100.0	38	36	2	5.6	6	6		0.0
桜 井	19	14	5	35.7					18	15	3	20.0	3	2	1	50.0
檀 原	61	59	2	3.4					58	55	3	5.5	10	10		0.0
高 田	53	50	3	6.0					53	48	5	10.4	8	8		0.0
香 芝	31	33	-2	-6.1					31	32	-1	-3.1	1	8	-7	-87.5
五 條	3	4	-1	-25.0					3	3		0.0	1	1		0.0
吉 野																
合 計	449	357	92	25.8	0	3	-3	-100.0	431	346	85	24.6	74	63	11	17.5

## 50 一般原動機付自転車の交通事故発生状況

NO. 1～4

## (1) 発生状況

(2025年01月～2025年11月)

区 分 年 別		発生 件数	死 者	負 傷 者		
				重 傷	軽 傷	計
本 年		289	3	73	185	258
前 年 同 期		274	2	63	174	237
前 年 比	増 減	15	1	10	11	21
	%	5.5	50.0	15.9	6.3	8.9

(注) 件数は、第1・第2当事者となった件数

死傷者は(3)の死傷者数

## (2) 月別発生件数と全死傷者

月 別		1	2	3	4	5	6	7	8	9	10	11	12	計
本 年	件 数	27	27	26	23	23	23	35	27	32	25	21		289
	死 者			1				1	1					3
	傷 者	29	32	27	24	26	23	36	31	33	26	22		309
前 年	件 数	23	23	26	18	20	31	38	22	19	25	29		274
	死 者								2					2
	傷 者	24	24	29	20	21	35	41	22	22	28	32		298

## (3) 一般原付車のみの死傷者

月 別		1	2	3	4	5	6	7	8	9	10	11	12	計
本 年	死 者			1				1	1					3
	傷 者	25	24	23	17	21	22	29	26	28	23	20		258
前 年	死 者								2					2
	傷 者	19	20	24	16	13	28	35	18	18	22	24		237

(4)時間別発生状況

区 分	件数	死者	傷者
0～2	3		2
2～4	5	1	3
4～6	3		2
6～8	33		30
8～10	48		46
10～12	32		28
12～14	31		30
14～16	30		28
16～18	34		31
18～20	48	1	38
20～22	15	1	14
22～24	7		6
合 計	289	3	258

(5)曜日別発生状況

区 分	件数	死者	傷者
日曜日	26		27
月曜日	46		39
火曜日	53	1	45
水曜日	46		45
木曜日	45		39
金曜日	38		32
土曜日	35	2	31
合 計	289	3	258

(6)道路別発生状況

区 分	件数	死者	傷者
高速自動車道			
専用自動車道			
一般国道	62	2	54
主要県道	30		25
その他県道	38		33
市町村道	146	1	136
その他道路			
その他	13		10
合 計	289	3	258

(7)道路形状別発生状況

区 分		件数	死者	傷者
交 差 点		186	1	175
交差点付近		46		38
計		232	1	213
単 路	トンネル			
	橋			
	カーブ屈折	5	1	4
	そ の 他	39	1	31
	計	44	2	35
踏 切				
一般交通の場所		13		10
合 計		289	3	258

(8)事故類型別発生状況

区 分			件数	死者	傷者
人 対 車 両	対面通行中		2		
	背面通行中		1		
	横 断 中	横断歩道	4		1
		横断歩道付近			
		歩道橋付近			
		その他	2		
	その他		4		
	計		13	0	1
車 両 相 互	正面衝突		3	1	2
	追 突	進行中	5		5
		その他	24		17
	出会い頭		136	1	131
	追越追抜時		12		10
	すれ違い時		3		3
	左折時		11		10
	右 折 時	直進右折	45		45
		その他	11		10
	その他		25		24
	計		275	2	257
	車 両 単 独	工作物衝突		1	1
駐車車両(運転者不在)					
路 外 逸 脱		転 落			
		その他			
転 倒					
そ の 他					
計		1	1	0	
列 車					
合 計			289	3	258

## (9)市町村別発生状況

(2025年01月～2025年11月)

区分 市町村名	発 生 件 数				死 者				傷 者				(うち重傷者)			
	本年	前年	増減	増減率	本年	前年	増減	増減率	本年	前年	増減	増減率	本年	前年	増減	増減率
奈良市	71	57	14	24.6					61	48	13	27.1	18	10	8	80.0
大和高田市	27	15	12	80.0					27	12	15	125.0	8	3	5	166.7
大和郡山市	20	20		0.0		1	-1	-100.0	20	17	3	17.6	7	2	5	250.0
天理市	21	20	1	5.0					18	20	-2	-10.0	2	6	-4	-66.7
橿原市	46	38	8	21.1	1		1		41	31	10	32.3	11	3	8	266.7
桜井市	9	11	-2	-18.2		1	-1	-100.0	9	9		0.0	3	4	-1	-25.0
五條市	3	5	-2	-40.0	1		1		2	4	-2	-50.0		1	-1	-100.0
御所市	3	6	-3	-50.0					3	6	-3	-50.0		4	-4	-100.0
生駒市	18	13	5	38.5					16	10	6	60.0	3		3	
香芝市	9	16	-7	-43.8					9	15	-6	-40.0	1	3	-2	-66.7
葛城市	9	14	-5	-35.7					7	12	-5	-41.7	1	4	-3	-75.0
宇陀市		3	-3	-100.0						2	-2	-100.0				
市部計	236	218	18	8.3	2	2	0	0.0	213	186	27	14.5	54	40	14	35.0
山添村																
平群町	4		4						3		3		1		1	
三郷町	7	6	1	16.7					7	5	2	40.0	3	2	1	50.0
斑鳩町	3	3		0.0					3	3		0.0		1	-1	-100.0
安堵町	3		3						2		2		2		2	
川西町	1		1						1		1		1		1	
三宅町	1	2	-1	-50.0					1	2	-1	-50.0	1		1	
田原本町	9	14	-5	-35.7	1		1		8	13	-5	-38.5	4	7	-3	-42.9
曽爾村																
御杖村																
高取町																
明日香村		2	-2	-100.0						2	-2	-100.0		1	-1	-100.0
上牧町	3	3		0.0					2	3	-1	-33.3	1	1		0.0
王寺町	7	9	-2	-22.2					5	9	-4	-44.4	1	4	-3	-75.0
広陵町	4	11	-7	-63.6					4	8	-4	-50.0	2	5	-3	-60.0
河合町	4	5	-1	-20.0					4	5	-1	-20.0	1	1		0.0
吉野町																
大淀町	7		7						5		5		2		2	
下市町		1	-1	-100.0						1	-1	-100.0		1	-1	-100.0
黒滝村																
天川村																
野迫川村																
十津川村																
下北山村																
上北山村																
川上村																
東吉野村																
郡部計	53	56	-3	-5.4	1	0	1		45	51	-6	-11.8	19	23	-4	-17.4
合 計	289	274	15	5.5	3	2	1	50.0	258	237	21	8.9	73	63	10	15.9



## (10)警察署別発生状況

NO. 4  
(2025年01月～2025年11月)

区分 所属	発 生 件 数				死 者				傷 者				(うち重傷者)			
	本年	前年	増減	増減率	本年	前年	増減	増減率	本年	前年	増減	増減率	本年	前年	増減	増減率
高 速 隊																
奈 良	50	42	8	19.0					46	33	13	39.4	12	8	4	50.0
奈 良 西	21	14	7	50.0					15	14	1	7.1	6	2	4	200.0
生 駒	18	13	5	38.5					16	10	6	60.0	3		3	
郡 山	20	20		0.0		1	-1	-100.0	20	17	3	17.6	7	2	5	250.0
西 和	31	26	5	19.2					26	25	1	4.0	9	9		0.0
天 理	32	37	-5	-13.5	1		1		28	36	-8	-22.2	8	13	-5	-38.5
桜 井	9	14	-5	-35.7		1	-1	-100.0	9	11	-2	-18.2	3	4	-1	-25.0
檀 原	46	40	6	15.0	1		1		41	33	8	24.2	11	4	7	175.0
高 田	39	35	4	11.4					37	30	7	23.3	9	11	-2	-18.2
香 芝	13	27	-14	-51.9					13	23	-10	-43.5	3	8	-5	-62.5
五 條	3	5	-2	-40.0	1		1		2	4	-2	-50.0		1	-1	-100.0
吉 野	7	1	6	600.0					5	1	4	400.0	2	1	1	100.0
合 計	289	274	15	5.5	3	2	1	50.0	258	237	21	8.9	73	63	10	15.9

## 51 二輪車(一般原付を含む)の交通事故発生状況

NO. 1～4

## (1)発生状況・前年対比

(2025年01月～2025年11月)

区 分 年 別		発生 件数	死 者	負 傷 者		
				重 傷	軽 傷	計
本 年		491	5	123	325	448
前 年 同 期		472	4	121	309	430
前 年 比	増 減	19	1	2	16	18
	%	4.0	25.0	1.7	5.2	4.2

(注)件数は、第1・第2当事者となった件数

死傷者は(3)の死傷者数

## (2)月別発生件数と全死傷者

月 別		1	2	3	4	5	6	7	8	9	10	11	12	計
本 年	件 数	41	43	38	46	43	38	49	48	51	52	42		491
	死 者	1		1				1	2					5
	傷 者	44	49	40	49	46	39	50	54	54	55	44		524
前 年	件 数	41	40	46	31	47	40	53	39	41	51	43		472
	死 者						1	1	2					4
	傷 者	42	42	49	34	50	44	55	41	44	58	47		506

## (3)二輪車のみの死傷者

月 別		1	2	3	4	5	6	7	8	9	10	11	12	計
本 年	死 者	1		1				1	2					5
	傷 者	37	40	32	42	39	35	44	47	47	45	40		448
前 年	死 者						1	1	2					4
	傷 者	36	36	43	29	42	37	49	34	38	47	39		430

(4)時間別発生状況

区 分	件数	死者	傷者
0～2	5		6
2～4	8	1	6
4～6	7		7
6～8	54	1	49
8～10	81		79
10～12	55		50
12～14	51		48
14～16	53		49
16～18	71	1	63
18～20	70	1	60
20～22	21	1	18
22～24	15		13
合 計	491	5	448

(5)曜日別発生状況

区 分	件数	死者	傷者
日曜日	49		52
月曜日	72	1	64
火曜日	77	1	69
水曜日	79		76
木曜日	70		62
金曜日	69		59
土曜日	75	3	66
合 計	491	5	448

(6)道路別発生状況

区 分	件数	死者	傷者
高速自動車道			
専用自動車道	2	1	1
一般国道	132	3	119
主要県道	53		47
その他県道	59		53
市町村道	225	1	213
その他道路	1		1
その他	19		14
合 計	491	5	448

(7)道路形状別発生状況

区 分	件数	死者	傷者
交 差 点	295	1	279
交差点付近	73		66
計	368	1	345
単 路	トンネル	2	2
	橋	1	1
	カーブ屈折	19	2
	そ の 他	83	2
	計	105	4
踏 切			
一般交通の場所		18	13
合 計	491	5	448

(8)事故類型別発生状況

区 分	件数	死者	傷者
人 対 車 両	対面通行中	2	
	背面通行中	2	
	横 断 中	横断歩道	5
		横断歩道付近	
		歩道橋付近	
		その他	3
	その他	6	
	計	18	0
車 両 相 互	正面衝突	9	1
	追 突	進行中	9
		その他	49
	出会い頭	215	1
	追越追抜時	18	
	すれ違い時	8	
	左折時	20	
	右 折 時	直進右折	77
		その他	17
	その他	46	
車 両 単 独	計	468	2
	工作物衝突	3	2
	駐車車両(運転者不在)		
	路 外 逸 脱	転 落	
		その他	
	転 倒	2	1
	そ の 他		
	計	5	3
列 車			
合 計	491	5	448

## (9)市町村別発生状況

(2025年01月～2025年11月)

区分 市町村名	発 生 件 数				死 者				傷 者				(うち重傷者)			
	本年	前年	増減	増減率	本年	前年	増減	増減率	本年	前年	増減	増減率	本年	前年	増減	増減率
奈良市	125	115	10	8.7					113	108	5	4.6	28	25	3	12.0
大和高田市	35	19	16	84.2					33	15	18	120.0	10	5	5	100.0
大和郡山市	35	35		0.0		2	-2	-100.0	32	29	3	10.3	10	8	2	25.0
天理市	29	28	1	3.6					26	28	-2	-7.1	5	8	-3	-37.5
橿原市	68	56	12	21.4	1		1		63	51	12	23.5	16	9	7	77.8
桜井市	12	25	-13	-52.0		1	-1	-100.0	11	21	-10	-47.6	4	8	-4	-50.0
五條市	8	11	-3	-27.3	2		2		5	10	-5	-50.0	2	2		0.0
御所市	5	10	-5	-50.0					4	9	-5	-55.6		4	-4	-100.0
生駒市	30	27	3	11.1					28	20	8	40.0	4	3	1	33.3
香芝市	18	23	-5	-21.7					18	23	-5	-21.7	4	5	-1	-20.0
葛城市	20	20		0.0					16	18	-2	-11.1	4	6	-2	-33.3
宇陀市	6	6		0.0					6	5	1	20.0	2	1	1	100.0
市部計	391	375	16	4.3	3	3	0	0.0	355	337	18	5.3	89	84	5	6.0
山添村	2	1	1	100.0	1		1		1	1		0.0	1		1	
平群町	5	5		0.0					5	5		0.0	1	2	-1	-50.0
三郷町	9	6	3	50.0					9	5	4	80.0	3	2	1	50.0
斑鳩町	10	6	4	66.7					11	5	6	120.0	4	3	1	33.3
安堵町	3	3		0.0					2	3	-1	-33.3	2	1	1	100.0
川西町	3	2	1	50.0					3	2	1	50.0	2	1	1	100.0
三宅町	2	2		0.0					2	2		0.0	2		2	
田原本町	15	20	-5	-25.0	1		1		13	20	-7	-35.0	5	9	-4	-44.4
曽爾村	2		2						1		1					
御杖村																
高取町	2	2		0.0					2	2		0.0				
明日香村		4	-4	-100.0						2	-2	-100.0		1	-1	-100.0
上牧町	5	7	-2	-28.6					3	11	-8	-72.7	1	5	-4	-80.0
王寺町	12	12		0.0					10	12	-2	-16.7	2	5	-3	-60.0
広陵町	8	12	-4	-33.3					9	10	-1	-10.0	6	5	1	20.0
河合町	8	8		0.0					8	7	1	14.3	1	2	-1	-50.0
吉野町		2	-2	-100.0						2	-2	-100.0				
大淀町	11	1	10	1000.0		1	-1	-100.0	11		11		2		2	
下市町	1	1		0.0					1	1		0.0	1	1		0.0
黒滝村																
天川村																
野迫川村		1	-1	-100.0						1	-1	-100.0				
十津川村	1		1						1		1		1		1	
下北山村																
上北山村		1	-1	-100.0						1	-1	-100.0				
川上村	1		1						1		1					
東吉野村		1	-1	-100.0						1	-1	-100.0				
郡部計	100	97	3	3.1	2	1	1	100.0	93	93	0	0.0	34	37	-3	-8.1
合計	491	472	19	4.0	5	4	1	25.0	448	430	18	4.2	123	121	2	1.7

## (10)警察署別発生状況

NO. 4  
(2025年01月～2025年11月)

区分 所属	発 生 件 数				死 者				傷 者				(うち重傷者)			
	本年	前年	増減	増減率	本年	前年	増減	増減率	本年	前年	増減	増減率	本年	前年	増減	増減率
高 速 隊	2	7	-5	-71.4	1		1		1	11	-10	-90.9	1	5	-4	-80.0
奈 良	81	82	-1	-1.2					75	75		0.0	17	18	-1	-5.6
奈 良 西	40	26	14	53.8					35	26	9	34.6	11	5	6	120.0
生 駒	30	27	3	11.1					28	20	8	40.0	4	3	1	33.3
郡 山	35	35		0.0		2	-2	-100.0	32	29	3	10.3	10	8	2	25.0
西 和	52	45	7	15.6					48	42	6	14.3	14	16	-2	-12.5
天 理	53	57	-4	-7.0	1		1		47	57	-10	-17.5	14	19	-5	-26.3
桜 井	20	32	-12	-37.5		1	-1	-100.0	18	27	-9	-33.3	6	9	-3	-33.3
樺 原	70	62	8	12.9	1		1		65	55	10	18.2	16	10	6	60.0
高 田	60	49	11	22.4					53	42	11	26.2	14	15	-1	-6.7
香 芝	26	34	-8	-23.5					27	32	-5	-15.6	10	10		0.0
五 條	9	11	-2	-18.2	2		2		6	10	-4	-40.0	3	2	1	50.0
吉 野	13	5	8	160.0		1	-1	-100.0	13	4	9	225.0	3	1	2	200.0
合 計	491	472	19	4.0	5	4	1	25.0	448	430	18	4.2	123	121	2	1.7

## 52 飲酒運転の交通事故発生状況

NO. 1～5

(1)発生状況・前年対比

(2025年01月～2025年11月)

区 分 年 別		発生 件数	死 者	負 傷 者		
				重 傷	軽 傷	計
本 年		29	2	4	28	32
前 年 同 期		27	1	6	25	31
前 年 比	増 減	2	1	-2	3	1
	%	7.4	100.0	-33.3	12.0	3.2

(注) 件数は、第1・第2当事者となった件数  
死傷者は(2)の全死傷者数

(2)月別発生件数と全死傷者

月 別		1	2	3	4	5	6	7	8	9	10	11	12	計
本 年	件 数	5	4	4	3	5	3		1	3	1			29
	死 者	1	1											2
	傷 者	5	5	4	3	6	3		1	4	1			32
前 年	件 数	3	2	3	5	5	1	1	2	1	2	2		27
	死 者		1											1
	傷 者	3	1	3	6	8	1	1	2	1	3	2		31

(3)曜日別・時間別発生状況

時間別 曜日別	0 ～ 2	2 ～ 4	4 ～ 6	6 ～ 8	8 ～ 10	10 ～ 12	12 ～ 14	14 ～ 16	16 ～ 18	18 ～ 20	20 ～ 22	22 ～ 24	計
	日	月	火	水	木	金	土	日	月	火	水	木	
日	1		1							1	1	2	6
月		1								1			2
火									3	2	1		6
水				2			1			1			4
木									3				3
金	1					1				1			3
土			1	2		1				1			5
計	2	1	2	4	0	2	0	1	6	7	2	2	29

(4)時間別発生状況

区 分	件数	死者	傷者
0～2	2		2
2～4	1		1
4～6	2	1	2
6～8	4		4
8～10			
10～12	2		2
12～14			
14～16	1		2
16～18	6		7
18～20	7	1	8
20～22	2		2
22～24	2		2
合 計	29	2	32

(5)曜日別発生状況

区 分	件数	死者	傷者
日曜日	6	1	7
月曜日	2		2
火曜日	6		6
水曜日	4		6
木曜日	3		4
金曜日	3	1	2
土曜日	5		5
合 計	29	2	32

(6)道路別発生状況

区 分	件数	死者	傷者
高速自動車道			
専用自動車道			
一般国道	6	1	6
主要県道	5	1	6
その他県道	2		2
市町村道	13		15
その他道路			
その他	3		3
合 計	29	2	32

(7)道路形状別発生状況

区 分	件数	死者	傷者
交 差 点	6	1	5
交差点付近	8		9
計	14	1	14
単 路	トンネル		
	橋		
	カーブ屈折	3	3
	そ の 他	9	12
	計	12	15
踏 切			
一般交通の場所		3	3
合 計	29	2	32

(8)事故類型別発生状況

区 分	件数	死者	傷者
人 対 車 両	対面通行中		
	背面通行中		
	横 断 中	横断歩道	
		横断歩道付近	
		歩道橋付近	
		その他	
	その他	1	1
	計	1	0
車 両 相 互	正面衝突	5	5
	追 突	進行中	1
		その他	9
	出会い頭	5	6
	追越追抜時		
	すれ違い時	1	1
	左折時		
	右 折 時	直進右折	1
		その他	1
	その他	3	4
	計	26	0
車 両 単 独	工作物衝突	2	2
	駐車車両(運転者不在)		
	路 外 逸 脱	転 落	
		その他	
	転 倒		
	そ の 他		
	計	2	2
列 車			
合 計		29	2

## (9)市町村別発生状況

(2025年01月～2025年11月)

区分 市町村名	発 生 件 数				死 者				傷 者				(うち重傷者)			
	本年	前年	増減	増減率	本年	前年	増減	増減率	本年	前年	増減	増減率	本年	前年	増減	増減率
奈良市	15	4	11	275.0	1		1		16	4	12	300.0	3		3	
大和高田市	1	1		0.0					1	1		0.0		1	-1	-100.0
大和郡山市		3	-3	-100.0						4	-4	-100.0		1	-1	-100.0
天理市	2	2		0.0					3	2	1	50.0				
橿原市	2	4	-2	-50.0					2	5	-3	-60.0		2	-2	-100.0
桜井市	2		2		1		1		1		1					
五條市																
御所市																
生駒市	2	1	1	100.0					3	1	2	200.0	1		1	
香芝市		1	-1	-100.0						1	-1	-100.0				
葛城市	2	2		0.0					2	5	-3	-60.0		1	-1	-100.0
宇陀市		1	-1	-100.0						1	-1	-100.0		1	-1	-100.0
市部計	26	19	7	36.8	2	0	2		28	24	4	16.7	4	6	-2	-33.3
山添村																
平群町		2	-2	-100.0						2	-2	-100.0				
三郷町	1		1						2		2					
斑鳩町		1	-1	-100.0						1	-1	-100.0				
安堵町																
川西町																
三宅町																
田原本町		3	-3	-100.0		1	-1	-100.0		2	-2	-100.0				
曽爾村																
御杖村																
高取町																
明日香村																
上牧町																
王寺町		1	-1	-100.0						1	-1	-100.0				
広陵町																
河合町		1	-1	-100.0						1	-1	-100.0				
吉野町																
大淀町	1		1						1		1					
下市町																
黒滝村																
天川村																
野迫川村																
十津川村																
下北山村																
上北山村																
川上村																
東吉野村	1		1						1		1					
郡部計	3	8	-5	-62.5	0	1	-1	-100.0	4	7	-3	-42.9	0	0	0	
合計	29	27	2	7.4	2	1	1	100.0	32	31	1	3.2	4	6	-2	-33.3



## (10)飲酒先事故発生地別状況

NO. 4-1

## (1)第一当事者

(2025年01月～2025年11月)

飲酒 発生地	奈良市	大和高田市	大和郡山市	天理市	橿原市	桜井市	五條市	御所市	生駒市	香芝市	葛城市	宇陀市	山添村	平群町	三郷町	斑鳩町	安堵町	川西町	三宅町	田原本町	曽爾村	御杖村	高取町
合計	12	2	2	0	2	1	0	0	2	0	1	0	0	0	1	0	0	0	0	2	0	0	0
奈良市	12		1						1														
大和高田市		1																					
大和郡山市																							
天理市			1																	1			
橿原市					2																		
桜井市						1														1			
五條市																							
御所市																							
生駒市									1														
香芝市																							
葛城市											1												
宇陀市																							
山添村																							
平群町																							
三郷町															1								
斑鳩町																							
安堵町																							
川西町																							
三宅町																							
田原本町																							
曽爾村																							
御杖村																							
高取町																							
明日香村																							
上牧町																							
王寺町																							
広陵町																							
河合町																							
吉野町																							
大淀町		1																					
下市町																							
黒滝村																							
天川村																							
野迫川村																							
十津川村																							
下北山村																							
上北山村																							
川上村																							
東吉野村																							

(1)第一当事者

(2025年01月～2025年11月)

飲酒 発生地	明日 香村	上 牧町	王 寺町	広 陵町	河 合町	吉 野町	大 淀町	下 市町	黒 滝村	天 川村	野 迫川 村	十 津川 村	下 北山 村	上 北山 村	川 上村	東 吉野 村	そ の 他 県 内	県 内 計	三 重 県	京 都 府	大 阪 府	和 歌 山 県	そ の 他 県 外	県 外 計	不 明	合 計
合計	0	0	0	0	0	0	0	0	0	0	0	0	0	0	0	1	0	26	0	1	2	0	0	3	0	29
奈良市																		14		1				1		15
大和 高田市																		1						0		1
大和 郡山市																								0		0
天理市																		2						0		2
橿原市																		2						0		2
桜井市																		2						0		2
五條市																								0		0
御所市																								0		0
生駒市																		1			1			1		2
香芝市																								0		0
葛城市																		1			1			1		2
宇陀市																								0		0
山添村																								0		0
平群町																								0		0
三郷町																		1						0		1
斑鳩町																								0		0
安堵町																								0		0
川西町																								0		0
三宅町																								0		0
田原本 町																								0		0
曽爾村																								0		0
御杖村																								0		0
高取町																								0		0
明日香 村																								0		0
上牧町																								0		0
王寺町																								0		0
広陵町																								0		0
河合町																								0		0
吉野町																								0		0
大淀町																		1						0		1
下市町																								0		0
黒滝村																								0		0
天川村																								0		0
野迫川 村																								0		0
十津川 村																								0		0
下北山 村																								0		0
上北山 村																								0		0
川上村																								0		0
東吉野 村																1		1						0		1

## (2)第二当事者

(2025年01月～2025年11月)

飲酒 発生地	奈良市	大和高田市	大和郡山市	天理市	橿原市	桜井市	五條市	御所市	生駒市	香芝市	葛城市	宇陀市	山添村	平群町	三郷町	斑鳩町	安堵町	川西町	三宅町	田原本町	曽爾村	御杖村	高取町
合計	0	0	0	0	0	0	0	0	0	0	0	0	0	0	0	0	0	0	0	0	0	0	0
奈良市																							
大和高田市																							
大和郡山市																							
天理市																							
橿原市																							
桜井市																							
五條市																							
御所市																							
生駒市																							
香芝市																							
葛城市																							
宇陀市																							
山添村																							
平群町																							
三郷町																							
斑鳩町																							
安堵町																							
川西町																							
三宅町																							
田原本町																							
曽爾村																							
御杖村																							
高取町																							
明日香村																							
上牧町																							
王寺町																							
広陵町																							
河合町																							
吉野町																							
大淀町																							
下市町																							
黒滝村																							
天川村																							
野迫川村																							
十津川村																							
下北山村																							
上北山村																							
川上村																							
東吉野村																							

## (2) 第二当事者

(2025年01月～2025年11月)

飲酒 発生地	明日 香村	上 牧町	王 寺町	広 陵町	河 合町	吉 野町	大 淀町	下 市町	黒 滝村	天 川村	野 迫川 村	十 津川 村	下 北山 村	上 北山 村	川 上村	東 吉野 村	そ の 他 県 内	県 内 計	三 重 県	京 都 府	大 阪 府	和 歌 山 県	そ の 他 県 外	県 外 計	不 明	合 計
合計	0	0	0	0	0	0	0	0	0	0	0	0	0	0	0	0	0	0	0	0	0	0	0	0	0	0
奈良市																								0		0
大和 高田市																								0		0
大和 郡山市																								0		0
天理市																								0		0
橿原市																								0		0
桜井市																								0		0
五條市																								0		0
御所市																								0		0
生駒市																								0		0
香芝市																								0		0
葛城市																								0		0
宇陀市																								0		0
山添村																								0		0
平群町																								0		0
三郷町																								0		0
斑鳩町																								0		0
安堵町																								0		0
川西町																								0		0
三宅町																								0		0
田原本 町																								0		0
曽爾村																								0		0
御杖村																								0		0
高取町																								0		0
明日香 村																								0		0
上牧町																								0		0
王寺町																								0		0
広陵町																								0		0
河合町																								0		0
吉野町																								0		0
大淀町																								0		0
下市町																								0		0
黒滝村																								0		0
天川村																								0		0
野迫川 村																								0		0
十津川 村																								0		0
下北山 村																								0		0
上北山 村																								0		0
川上村																								0		0
東吉野 村																								0		0

## (11)警察署別発生状況

NO. 5  
(2025年01月～2025年11月)

区分 所属	発 生 件 数				死 者				傷 者				(うち重傷者)			
	本年	前年	増減	増減率	本年	前年	増減	増減率	本年	前年	増減	増減率	本年	前年	増減	増減率
高 速 隊																
奈 良	10	4	6	150.0	1		1		11	4	7	175.0	2		2	
奈 良 西	5		5						5		5		1		1	
生 駒	2	1	1	100.0					3	1	2	200.0	1		1	
郡 山		3	-3	-100.0						4	-4	-100.0		1	-1	-100.0
西 和	1	5	-4	-80.0					2	5	-3	-60.0				
天 理	2	5	-3	-60.0		1	-1	-100.0	3	4	-1	-25.0				
桜 井	3	1	2	200.0	1		1		2	1	1	100.0		1	-1	-100.0
檀 原	2	4	-2	-50.0					2	5	-3	-60.0		2	-2	-100.0
高 田	3	3		0.0					3	6	-3	-50.0		2	-2	-100.0
香 芝		1	-1	-100.0						1	-1	-100.0				
五 條																
吉 野	1		1						1		1					
合 計	29	27	2	7.4	2	1	1	100.0	32	31	1	3.2	4	6	-2	-33.3

53 安全運転管理者選任事業所の交通事故発生状況

NO. 1～5

(1)発生状況・前年対比

(2025年01月～2025年11月)

区 分 年 別		発生 件数	死 者	負 傷 者		
				重 傷	軽 傷	計
本 年		127	1	14	129	143
前 年 同 期		146		26	146	172
前 年 比	増 減	-19	1	-12	-17	-29
	%	-13.0		-46.2	-11.6	-16.9

(注)件数は、第1・第2当事者となった件数  
死傷者は(2)の全死傷者数

(2)月別発生件数と全死傷者

月 別		1	2	3	4	5	6	7	8	9	10	11	12	計
本 年	件数	7	11	11	15	8	12	11	16	14	16	6		127
	死者										1			1
	傷者	8	13	13	16	8	13	14	21	14	17	6		143
前 年	件数	7	15	17	10	13	12	10	15	21	10	16		146
	死者													0
	傷者	7	15	26	12	13	13	11	17	26	12	20		172

(3)第1当と第2当の当事者種別発生状況

車種 区分	乗用車						貨物車					特殊車		二輪車				合計
	大型	中型	準中型	普通	軽	ミニカー	大型	中型	準中型	普通	軽	大型	小型	自二	軽二	原付二	一般原付	
第 1 当				23	28		2	2	4	3	7					3	2	74
第 2 当		1		16	14				3	4	4				3	5	9	59
合 計	0	1	0	39	42	0	2	2	7	7	11	0	0	0	3	8	11	133

(4)時間別発生状況

区 分	件数	死者	傷者
0～2	1		2
2～4	2		2
4～6	3	1	4
6～8	27		29
8～10	26		27
10～12	15		22
12～14	8		8
14～16	11		12
16～18	15		15
18～20	12		13
20～22	6		8
22～24	1		1
合 計	127	1	143

(5)曜日別発生状況

区 分	件数	死者	傷者
日曜日	5		6
月曜日	22		25
火曜日	12		13
水曜日	24		25
木曜日	23	1	27
金曜日	33		39
土曜日	8		8
合 計	127	1	143

(6)道路別発生状況

区 分	件数	死者	傷者
高速自動車道			
専用自動車道	4	1	6
一般国道	32		38
主要県道	18		23
その他県道	17		17
市町村道	52		54
その他道路			
その他	4		5
合 計	127	1	143

(7)道路形状別発生状況

区 分	件数	死者	傷者
交 差 点	60		64
交差点付近	27		30
計	87	0	94
単 路	トンネル		
	橋		
	カーブ屈折	2	2
	そ の 他	34	42
	計	36	44
踏 切			
一般交通の場所		4	5
合 計	127	1	143

(8)事故類型別発生状況

区 分		件数	死者	傷者
人 対 車 両	対面通行中			
	背面通行中	1		1
	横 断 中	横断歩道	1	1
		横断歩道付近		
		歩道橋付近		
		その他	3	3
	その他	6		6
	計	11	0	11
車 両 相 互	正面衝突		3	3
	追 突	進行中	2	2
		その他	39	51
	出会い頭		41	43
	追越追抜時		5	5
	すれ違い時			
	左折時		2	2
	右 折 時	直進右折	9	9
		その他	2	2
	その他		11	13
	計		114	130
車 両 単 独	工作物衝突		2	2
	駐車車両(運転者不在)			
	路 外 逸 脱	転 落		
		その他		
	転 倒			
	そ の 他			
	計		2	0
列 車				
合 計		127	1	143

(9)法令違反別発生状況(第1当事者)

違反類型	件数	第1当事者
信号無視	5	
通行区分	1	
最高速度		
車間距離不保持		
追い越し	1	
右折	2	
左折		
交差点安全通行義務	9	
環状交差点		
歩行者妨害	6	
徐行(交差点)	6	
徐行(その他)		
一時不停止	4	
駐(停)車		
積載不適當		
整備不良車運転		
酒酔い運転		

違反類型	件数	第1当事者
安全運転義務違反		
ハンドル操作不良		
ブレーキ操作不良	2	
前方不注意(内在)	2	
前方不注意(外在)	12	
動静不注視	9	
安全不確認	6	
安全速度		
予測不適		
その他		
その他	9	
調査不能		
合計	74	

(10)運転者の年齢別発生状況

年齢	件数	第1当事者	第2当事者	合計
19才以下	1			1
20～24	1	5		6
25～29	6	7		13
30～39	18	11		29
40～49	12	15		27
50～59	18	10		28
60～64	9	6		15
65才以上	9	5		14
合計	74	59		133

(11)通行目的別発生状況

通行目的	件数	第1当事者	第2当事者	合計
業務中	35	27		62
通勤中	39	32		71
その他				0
合計	74	59		133



## (12)市町村別発生状況

(2025年01月～2025年11月)

区分 市町村名	発 生 件 数				死 者				傷 者				(うち重傷者)			
	本年	前年	増減	増減率	本年	前年	増減	増減率	本年	前年	増減	増減率	本年	前年	増減	増減率
奈良市	29	43	-14	-32.6	1		1		33	50	-17	-34.0	2	5	-3	-60.0
大和高田市	5	6	-1	-16.7					5	6	-1	-16.7		2	-2	-100.0
大和郡山市	13	7	6	85.7					16	12	4	33.3	1	2	-1	-50.0
天理市	12	9	3	33.3					12	10	2	20.0	1	2	-1	-50.0
橿原市	10	14	-4	-28.6					11	17	-6	-35.3	1	3	-2	-66.7
桜井市	3	14	-11	-78.6					3	15	-12	-80.0		4	-4	-100.0
五條市	4	2	2	100.0					4	2	2	100.0				
御所市	1	1		0.0					2	1	1	100.0	1		1	
生駒市	6	3	3	100.0					8	3	5	166.7	2		2	
香芝市	8	3	5	166.7					8	3	5	166.7	2		2	
葛城市	3	11	-8	-72.7					5	13	-8	-61.5		1	-1	-100.0
宇陀市	1	5	-4	-80.0					1	5	-4	-80.0		1	-1	-100.0
市部計	95	118	-23	-19.5	1	0	1		108	137	-29	-21.2	10	20	-10	-50.0
山添村	1		1						1		1					
平群町	1	2	-1	-50.0					1	2	-1	-50.0		2	-2	-100.0
三郷町	1	3	-2	-66.7					1	4	-3	-75.0				
斑鳩町	4	1	3	300.0					5	1	4	400.0	1		1	
安堵町	1	2	-1	-50.0					1	2	-1	-50.0				
川西町	1	1		0.0					1	1		0.0	1		1	
三宅町		1	-1	-100.0						1	-1	-100.0				
田原本町	10	8	2	25.0					11	11		0.0	1	2	-1	-50.0
曽爾村																
御杖村																
高取町	3	2	1	50.0					3	4	-1	-25.0		1	-1	-100.0
明日香村		1	-1	-100.0						1	-1	-100.0				
上牧町	3	1	2	200.0					3	1	2	200.0				
王寺町	2	3	-1	-33.3					2	4	-2	-50.0	1		1	
広陵町	5	1	4	400.0					6	1	5	500.0		1	-1	-100.0
河合町																
吉野町																
大淀町		1	-1	-100.0						1	-1	-100.0				
下市町																
黒滝村																
天川村																
野迫川村																
十津川村		1	-1	-100.0						1	-1	-100.0				
下北山村																
上北山村																
川上村																
東吉野村																
郡部計	32	28	4	14.3	0	0	0		35	35	0	0.0	4	6	-2	-33.3
合 計	127	146	-19	-13.0	1	0	1		143	172	-29	-16.9	14	26	-12	-46.2

## (13)警察署別発生状況

NO. 5  
(2025年01月～2025年11月)

区分 所属	発 生 件 数				死 者				傷 者				(うち重傷者)			
	本年	前年	増減	増減率	本年	前年	増減	増減率	本年	前年	増減	増減率	本年	前年	増減	増減率
高 速 隊	4	6	-2	-33.3	1		1		6	7	-1	-14.3				
奈 良	15	28	-13	-46.4					15	34	-19	-55.9	1	3	-2	-66.7
奈 良 西	11	10	1	10.0					12	10	2	20.0	1	1		0.0
生 駒	6	3	3	100.0					8	3	5	166.7	2		2	
郡 山	13	7	6	85.7					16	12	4	33.3	1	2	-1	-50.0
西 和	12	12		0.0					13	14	-1	-7.1	2	2		0.0
天 理	23	20	3	15.0					25	24	1	4.2	3	5	-2	-40.0
桜 井	4	19	-15	-78.9					4	20	-16	-80.0		5	-5	-100.0
樺 原	13	17	-4	-23.5					14	22	-8	-36.4	1	4	-3	-75.0
高 田	9	18	-9	-50.0					12	20	-8	-40.0	1	3	-2	-66.7
香 芝	13	3	10	333.3					14	3	11	366.7	2	1	1	100.0
五 條	4	2	2	100.0					4	2	2	100.0				
吉 野		1	-1	-100.0						1	-1	-100.0				
合 計	127	146	-19	-13.0	1	0	1		143	172	-29	-16.9	14	26	-12	-46.2

## 54 ゾーン規制内職業別当事者別発生状況

## (1)第一当事者

(2025年01月～2025年11月)

当事者種別		乗用車	貨物車	特殊車	自二車	一般 原付	列車	特定 小型	自転車	軽車両	歩行者等	物件等 相手なし	当事者 不明	計
幼児	未就園児													0
	就園児													0
小学生	1年生													0
	2年生													0
	3年生													0
	4年生													0
	5年生													0
	6年生													0
中学生	1年生													0
	2年生													0
	3年生								1					1
高校生	1年生													0
	2年生								1					1
	3年生													0
大学生														0
その他の学生														0
職業 運 転 手	バス													0
	タクシー・ハイヤー													0
	トラック													0
	バイク													0
	自転車													0
	その他													0
公務(他に分類されるものを除く)		1												1
農業・林業														0
漁業														0
鉱業、採石業、砂利採取業														0
建設業		3												3
製造業		2												2
卸・小売業		2	2											4
金融・保険業														0
不動産業・物資賃貸業		2												2
運輸業・郵便業			1											1
情報通信業														0
電気・ガス・熱供給・水道業														0
学研究・専門・技術サービス業														0
宿泊業・飲食サービス業		2												2
生活関連サービス業、娯楽業														0
教育・学習支援業		3												3
医療・福祉		7												7
複合サービス事業														0
サービス業(他に分類されないもの)		4												4
分類不能の産業														0
主婦・主夫		2												2
無職		7												7
外国人	外交官													0
	短期滞在者													0
	その他													0
調査不能														0
当事者不明													1	1
合 計		35	3	0	0	0	0	0	2	0	0	0	1	41

## (2)第二当事者

(2025年01月～2025年11月)

当事者種別		乗用車	貨物車	特殊車	自二車	原付	列車	特定 小型	自転車	軽車両	歩行者等	物件等 相手なし	当事者 不明	計
幼児	未就園児													0
	就園児													0
小学生	1年生													0
	2年生													0
	3年生													0
	4年生													0
	5年生										1			1
	6年生													0
中学生	1年生								3					3
	2年生													0
	3年生													0
高校生	1年生													0
	2年生				1									1
	3年生													0
大学生					1				1					2
その他の学生														0
職業 運転手	バス										1			1
	タクシー・ハイヤー													0
	トラック													0
	バイク													0
	自転車													0
	その他													0
公務(他に分類されるものを除く)					1									1
農業・林業						1								1
漁業														0
鉱業、採石業、砂利採取業														0
建設業		1												1
製造業		1	1											2
卸・小売業		1												1
金融・保険業														0
不動産業・物資賃貸業														0
運輸業・郵便業						1								1
情報通信業														0
電気・ガス・熱供給・水道業														0
学術研究・専門・技術サービス業											1			1
宿泊業・飲食サービス業											1			1
生活関連サービス業、娯楽業											3			3
教育・学習支援業		1												1
医療・福祉		1				1					1			3
複合サービス事業														0
サービス業(他に分類されないもの)		2			1				2		1			6
分類不能の産業														0
主婦・主夫									1		1			2
無職		1			1	2			1		3			8
外国人	外交官													0
	短期滞在者													0
	その他													0
調査不能														0
当事者不明												1		1
合計		8	1	0	5	5	0	0	8	0	13	1	0	41

## 54 ゾーン規制内職業別当事者別発生状況(死亡事故)

## (1)第一当事者

(2025年01月～2025年11月)

当事者種別		乗用車	貨物車	特殊車	自二車	原付	列車	特定 小型	自転車	軽車両	歩行者等	物件等 相手なし	当事者 不明	計
幼児	未就園児													0
	就園児													0
小学生	1年生													0
	2年生													0
	3年生													0
	4年生													0
	5年生													0
	6年生													0
中学生	1年生													0
	2年生													0
	3年生													0
高校生	1年生													0
	2年生													0
	3年生													0
大学生														0
その他の学生														0
職業 運転手	バス													0
	タクシー・ハイヤー													0
	トラック													0
	バイク													0
	自転車													0
	その他													0
公務(他に分類されるものを除く)														0
農業・林業														0
漁業														0
鉱業、採石業、砂利採取業														0
建設業														0
製造業														0
卸・小売業														0
金融・保険業														0
不動産業・物資賃貸業														0
運輸業・郵便業														0
情報通信業														0
電気・ガス・熱供給・水道業														0
学術研究・専門・技術サービス業														0
宿泊業・飲食サービス業														0
生活関連サービス業、娯楽業														0
教育・学習支援業														0
医療・福祉														0
複合サービス事業														0
サービス業(他に分類されないもの)														0
分類不能の産業														0
主婦・主夫														0
無職														0
外国人	外交官													0
	短期滞在者													0
	その他													0
調査不能														0
当事者不明														0
合計		0	0	0	0	0	0	0	0	0	0	0	0	0

## (2)第二当事者

(2025年01月～2025年11月)

当事者種別		乗用車	貨物車	特殊車	自二車	原付	列車	特定 小型	自転車	軽車両	歩行者等	物件等 相手なし	当事者 不明	計
幼児	未就園児													0
	就園児													0
小学生	1年生													0
	2年生													0
	3年生													0
	4年生													0
	5年生													0
	6年生													0
中学生	1年生													0
	2年生													0
	3年生													0
高校生	1年生													0
	2年生													0
	3年生													0
大学生														0
その他の学生														0
職業 運転手	バス													0
	タクシー・ハイヤー													0
	トラック													0
	バイク													0
	自転車													0
	その他													0
公務(他に分類されるものを除く)														0
農業・林業														0
漁業														0
鉱業、採石業、砂利採取業														0
建設業														0
製造業														0
卸・小売業														0
金融・保険業														0
不動産業・物資賃貸業														0
運輸業・郵便業														0
情報通信業														0
電気・ガス・熱供給・水道業														0
学研究・専門・技術サービス業														0
宿泊業・飲食サービス業														0
生活関連サービス業、娯楽業														0
教育・学習支援業														0
医療・福祉														0
複合サービス事業														0
サービス業(他に分類されないもの)														0
分類不能の産業														0
主婦・主夫														0
無職														0
外国人	外交官													0
	短期滞在者													0
	その他													0
調査不能														0
当事者不明														0
合計		0	0	0	0	0	0	0	0	0	0	0	0	0

55 事業用車両の交通事故発生状況

NO. 1～5

(1)発生状況・前年対比

(2025年01月～2025年11月)

区 分 年 別		発生 件数	死 者	負 傷 者		
				重 傷	軽 傷	計
本 年		137	5	15	153	168
前 年 同 期		152	1	22	166	188
前 年 比	増 減	-15	4	-7	-13	-20
	%	-9.9	400.0	-31.8	-7.8	-10.6

(注) 件数は、第1・第2当事者となった件数  
死傷者は(2)の全死傷者数

(2)月別発生件数と全死傷者

月 別		1	2	3	4	5	6	7	8	9	10	11	12	計
本 年	件 数	14	7	14	8	8	13	20	15	9	13	16		137
	死 者		1				1	1			1	1		5
	傷 者	18	8	16	10	11	17	22	20	10	15	21		168
前 年	件 数	10	6	15	22	13	12	11	15	10	18	20		152
	死 者	1												1
	傷 者	13	7	18	27	14	17	14	19	12	24	23		188

(3)第1当と第2当の当事者種別発生状況

車種 区分	乗 用 車						貨 物 車					特 殊 車		二 輪 車				合計
	大型	中型	準中型	普通	軽	ミニカー	大型	中型	準中型	普通	軽	大型	小型	自二	軽二	原付二	一般 原付	
第 1 当	2			16	3		25	12	13	2	35							108
第 2 当				9			3	7	2		11				2			34
合 計	2	0	0	25	3	0	28	19	15	2	46	0	0	0	2	0	0	142

(4)時間別発生状況

区 分	件数	死者	傷者
0～2	4		4
2～4	6	3	3
4～6	2	1	2
6～8	15		19
8～10	21		29
10～12	22	1	27
12～14	17		20
14～16	22		27
16～18	11		15
18～20	9		10
20～22	3		4
22～24	5		8
合 計	137	5	168

(5)曜日別発生状況

区 分	件数	死者	傷者
日曜日	12	1	15
月曜日	21		26
火曜日	24	1	29
水曜日	16		19
木曜日	20	2	25
金曜日	24	1	26
土曜日	20		28
合 計	137	5	168

(6)道路別発生状況

区 分	件数	死者	傷者
高速自動車道	3		4
専用自動車道	16	2	29
一般国道	45	2	52
主要県道	15		16
その他県道	11		13
市町村道	43	1	49
その他道路			
その他	4		5
合 計	137	5	168

(7)道路形状別発生状況

区 分	件数	死者	傷者
交 差 点	47		57
交差点付近	22	2	21
計	69	2	78
単 路	トンネル		
	橋	2	3
	カーブ屈折	8	14
	そ の 他	54	68
	計	64	85
踏 切			
一般交通の場所		4	5
合 計	137	5	168

(8)事故類型別発生状況

区 分			件数	死者	傷者
人 対 車 両	対面通行中				
	背面通行中				
	横 断 中	横断歩道	4		4
		横断歩道付近	1		1
		歩道橋付近			
		その他	4		4
	その他		4	2	2
	計		13	2	11
車 両 相 互	正面衝突		9	2	8
	追 突	進行中	10		15
		その他	37	1	55
	出会い頭		31		39
	追越追抜時		1		1
	すれ違い時		2		2
	左折時		11		11
	右 折 時	直進右折	1		1
		その他	3		3
	その他		17		20
	計		122	3	155
	車 両 単 独	工作物衝突			
駐車車両(運転者不在)		1		1	
路 外 逸 脱		転 落			
		その他			
転 倒					
そ の 他		1		1	
計		2	0	2	
列 車					
合 計			137	5	168



(2025年01月～2025年11月)

(9)法令違反別発生状況(第1当事者)

違反類型	件数	第1当事者
信号無視	6	
通行区分	4	
最高速度		
車間距離不保持		
追い越し		
右折	2	
左折	4	
交差点安全通行義務	8	
環状交差点		
歩行者妨害	7	
徐行(交差点)	3	
徐行(その他)	1	
一時不停止	2	
駐(停)車		
積載不適當		
整備不良車運転		
酒酔い運転		

違反類型	件数	第1当事者
安全運転義務違反	ハンドル操作不良	1
	ブレーキ操作不良	4
	前方不注意(内在)	6
	前方不注意(外在)	17
	動静不注視	15
	安全不確認	8
	安全速度	2
	予測不適	
	その他	1
そ の 他		17
調 査 不 能		
合 計		108

(10)運転者の年齢別発生状況

年齢	件数	第1当事者	第2当事者	合 計
19才以下	1			1
20～24	3			3
25～29	7	5		12
30～39	13	9		22
40～49	20	4		24
50～59	31	7		38
60～64	8	1		9
65才以上	25	8		33
合 計	108	34		142

(11)通行目的別発生状況

通行目的	件数	第1当事者	第2当事者	合 計
業務中	96	28		124
通勤中	3	1		4
その他	9	5		14
合 計	108	34		142

## (12)市町村別発生状況

(2025年01月～2025年11月)

区分 市町村名	発 生 件 数				死 者				傷 者				(うち重傷者)			
	本年	前年	増減	増減率	本年	前年	増減	増減率	本年	前年	増減	増減率	本年	前年	増減	増減率
奈良市	46	42	4	9.5	3	1	2	200.0	54	53	1	1.9	3	8	-5	-62.5
大和高田市	4	3	1	33.3					8	3	5	166.7				
大和郡山市	10	13	-3	-23.1					11	14	-3	-21.4		1	-1	-100.0
天理市	8	10	-2	-20.0					10	11	-1	-9.1	1	1		0.0
橿原市	11	16	-5	-31.3					18	22	-4	-18.2	2	2		0.0
桜井市	4	6	-2	-33.3					4	6	-2	-33.3				
五條市	1	1		0.0					1	1		0.0				
御所市	4	4		0.0					4	7	-3	-42.9				
生駒市	13	7	6	85.7					16	8	8	100.0	2		2	
香芝市	4	8	-4	-50.0					6	10	-4	-40.0		1	-1	-100.0
葛城市	3	5	-2	-40.0					3	6	-3	-50.0		2	-2	-100.0
宇陀市		1	-1	-100.0						1	-1	-100.0				
市部計	108	116	-8	-6.9	3	1	2	200.0	135	142	-7	-4.9	8	15	-7	-46.7
山添村	4	3	1	33.3	1		1		6	3	3	100.0	1	1		0.0
平群町		1	-1	-100.0						2	-2	-100.0				
三郷町	2	3	-1	-33.3					2	3	-1	-33.3	1	1		0.0
斑鳩町	2	4	-2	-50.0					2	5	-3	-60.0	1	1		0.0
安堵町																
川西町	1		1						1		1					
三宅町		1	-1	-100.0						2	-2	-100.0				
田原本町	9	11	-2	-18.2	1		1		10	14	-4	-28.6	1	1		0.0
曽爾村																
御杖村																
高取町																
明日香村		1	-1	-100.0						1	-1	-100.0				
上牧町	1	2	-1	-50.0					1	4	-3	-75.0				
王寺町	6	5	1	20.0					6	5	1	20.0	3	2	1	50.0
広陵町	2	1	1	100.0					2	1	1	100.0				
河合町	1	3	-2	-66.7					1	5	-4	-80.0		1	-1	-100.0
吉野町																
大淀町																
下市町																
黒滝村																
天川村																
野迫川村																
十津川村																
下北山村																
上北山村																
川上村	1		1						2		2					
東吉野村		1	-1	-100.0						1	-1	-100.0				
郡部計	29	36	-7	-19.4	2	0	2		33	46	-13	-28.3	7	7	0	0.0
合計	137	152	-15	-9.9	5	1	4	400.0	168	188	-20	-10.6	15	22	-7	-31.8

## (13)警察署別発生状況

NO. 5

(2025年01月～2025年11月)

区分 所属	発 生 件 数				死 者				傷 者				(うち重傷者)			
	本年	前年	増減	増減率	本年	前年	増減	増減率	本年	前年	増減	増減率	本年	前年	増減	増減率
高 速 隊	19	21	-2	-9.5	2		2		33	29	4	13.8	1	5	-4	-80.0
奈 良	30	28	2	7.1	1	1		0.0	33	35	-2	-5.7	2	4	-2	-50.0
奈 良 西	7	9	-2	-22.2					7	10	-3	-30.0	1	2	-1	-50.0
生 駒	13	7	6	85.7					16	8	8	100.0	2		2	
郡 山	10	13	-3	-23.1					11	14	-3	-21.4		1	-1	-100.0
西 和	11	17	-6	-35.3					11	23	-12	-52.2	5	4	1	25.0
天 理	18	15	3	20.0	2		2		20	18	2	11.1	2	1	1	100.0
桜 井	4	8	-4	-50.0					4	8	-4	-50.0				
檀 原	9	17	-8	-47.1					12	23	-11	-47.8	2	2		0.0
高 田	10	8	2	25.0					13	9	4	44.4		2	-2	-100.0
香 芝	4	8	-4	-50.0					5	10	-5	-50.0		1	-1	-100.0
五 條	1	1		0.0					1	1		0.0				
吉 野	1		1						2		2					
合 計	137	152	-15	-9.9	5	1	4	400.0	168	188	-20	-10.6	15	22	-7	-31.8

## 56 エアバッグの装備状況

(2025年01月～2025年11月)

<div> <div>当事者</div> <div>装 備 状 況</div> </div>		装 備 あ り		装 備 な し	装 備 不 明	計
		作 動	不 作 動			
車 種						
第1当	乗 用 車	118	1,718	13	0	1,849
	貨 物 車	9	331	5	0	345
	計	127	2,049	18	0	2,194
第2当	乗 用 車	87	920	4	1	1,012
	貨 物 車	13	166	2	0	181
	計	100	1,086	6	1	1,193
合 計		227	3,135	24	1	3,387

## 57 サイドエアバッグの装備状況

(2025年01月～2025年11月)

		(2023年01月～2023年11月)		
当事者 装備状況 車種		作動	不作動等	計
第1当	乗用車	27	1,822	1,849
	貨物車	1	344	345
	計	28	2,166	2,194
第2当	乗用車	30	982	1,012
	貨物車	0	181	181
	計	30	1,163	1,193
合　　計		58	3,329	3,387

## 58 チャイルドシートの使用状況

(2025年01月～2025年11月)

(2025年01月～2025年11月)

区 分  種 別		着 用								非 着 用	不 明
		乳児用		幼児用		学童用		組込式			
		適 正	不 適 正	適 正	不 適 正	適 正	不 適 正	適 正	不 適 正		
第一当同乗者	前 席	1	0	0	0	0	0	0	0	1	0
	後 席	1	0	1	0	0	0	0	0	0	0
第二当同乗者	前 席	1	0	2	0	1	0	0	0	0	0
	後 席	8	1	12	0	0	0	0	0	3	0
第三当以下同乗者	前 席	0	0	0	0	0	0	0	0	0	0
	後 席	0	0	1	0	0	0	0	0	0	0

## 59 人身交通事故分析

合 計 NO.1～2  
(2025年01月～2025年11月)

所属別(件)

所属 区分		高速隊	奈良	奈良西	生駒	郡山	西和	天理	桜井	橿原	高田	香芝	五條	吉野	計
本年	件数	61	440	188	162	149	177	257	123	356	247	147	38	40	2,385
	死傷者	134	508	213	194	177	202	307	160	445	302	173	53	53	2,921
前年	件数	59	363	134	90	168	198	277	152	327	228	164	35	26	2,221
	死傷者	93	428	150	106	196	236	341	204	415	267	192	43	29	2,700
増減	件数	2	77	54	72	-19	-21	-20	-29	29	19	-17	3	14	164
	死傷者	41	80	63	88	-19	-34	-34	-44	30	35	-19	10	24	221

月別(件)

月 区分		1	2	3	4	5	6	7	8	9	10	11	12	計
本年	件数	212	206	205	212	227	188	245	243	199	208	240		2,385
	死傷者	255	250	251	259	279	226	304	316	240	253	288		2,921
前年	件数	177	197	211	187	217	183	221	203	191	220	214		2,221
	死傷者	221	232	245	222	260	227	279	241	238	274	261		2,700
増減	件数	35	9	-6	25	10	5	24	40	8	-12	26		164
	死傷者	34	18	6	37	19	-1	25	75	2	-21	27		221

昼夜別(件)

年 区分		本年	前年	増減
昼	件数	1,816	1,673	143
	死傷者	569	548	21
夜	件数	569	548	21
	死傷者	2,385	2,221	164
計		2,385	2,221	164

※ 昼＝日出～日没

夜＝日没～日出

曜日別(件)

年 区分		本年	前年	増減
日	件数	255	243	12
	死傷者	340	293	47
月	件数	340	293	47
	死傷者	357	336	21
火	件数	357	336	21
	死傷者	349	338	11
水	件数	349	338	11
	死傷者	369	340	29
木	件数	369	340	29
	死傷者	386	356	30
金	件数	386	356	30
	死傷者	329	315	14
土	件数	329	315	14
	死傷者	2,385	2,221	164
計		2,385	2,221	164

時間別(件)

年		本年	前年	増減
区分				
6～8		219	215	4
8～10		353	321	32
10～12		294	257	37
12～14		269	282	-13
14～16		304	259	45
16～18		398	330	68
18～20		301	292	9
20～22		108	122	-14
22～0		62	73	-11
0～2		23	27	-4
2～4		25	12	13
4～6		29	31	-2
合 計		2,385	2,221	164

シートベルトの着用者

対象者 1,636 人中 1,549 人

ヘルメットの着用者

対象者 884 人中 514 人

プロテクターの着用者

対象者 884 人中 33 人

年		本年	前年	増減
区分				
飲酒関連		29	27	2
速度超過		16	7	9
無 免 許			1	-1
合 計		45	35	10

状態別(人)

区 分		子 供	少 年	青 年	壮 年	高 齢	本 年	前 年	増 減
車 両 (運 転・ 同 乗)	四輪車運転		7	65	975	197	1,244	1,237	7
	四輪車同乗	93	18	34	196	76	417	362	55
	二輪車運転		18	15	139	16	188	191	-3
	二輪車同乗		1	2	1		4	4	0
	原付車運転同乗		40	33	118	70	261	239	22
	特定原付運転								0
	自転車乗用	81	61	42	169	78	431	349	82
	その他の車両					1	1	3	-2
	小計	174	145	191	1,598	438	2,546	2,385	161
	歩行者等	33	12	22	175	133	375	313	62
人	その他の人							2	-2
合 計		207	157	213	1,773	571	2,921	2,700	221

※ 子供＝15歳以下・少年＝16～19歳  
青年＝20～24歳・壮年＝25～64歳  
高齢＝65歳以上

年齢層別(人)

年 区分	本年	前年	増減
～ 6	50	30	20
7～12	99	76	23
13～15	58	49	9
16～19	157	153	4
20～24	213	228	-15
25～29	217	201	16
30～39	439	448	-9
40～49	458	400	58
50～59	488	464	24
60～64	171	177	-6
65～	571	474	97
不 明			
合 計	2,921	2,700	221

違反別(件)

		年	本年	前年	増減
区分					
信号無視			103	116	-13
通行区分			99	90	9
最高速度			6	1	5
追越し			20	28	-8
踏切不停止					
右左折方法			91	73	18
交差点安全通行			206	191	15
環状交差点					
徐行			119	90	29
酒酔い運転			5	2	3
過労運転			9	10	-1
安全運転義務違反	運転操作		126	115	11
	前方不注意		377	355	22
	動静不注意		224	232	-8
	安全不確認		233	241	-8
	安全速度		10	6	4
	予測不適		5	1	4
	その他		4	2	2
	小計		979	952	27
その他			748	668	80
合 計			2,385	2,221	164

路線別(件)

路線別(千円)		年		
		本年	前年	増減
区分				
西名阪		11	10	1
名 阪		19	18	1
第二阪奈		1	2	-1
南阪奈		2	1	1
京奈和		23	28	-5
一 般 道 国 道	24	212	216	-4
	25	64	58	6
	163	10	8	2
	165	97	104	-7
	166	33	33	
	168	98	71	27
	169	89	80	9
	308	44	26	18
	309	12	8	4
	310	2	5	-3
	311			
	368			
	369	47	33	14
	370	3	4	-1
	371			
	425			
	計	711	646	65
県 道		566	562	4
市町村道		901	839	62
そ の 他		151	115	36
合 計		2385	2221	164

男女別(人)

年 区分	本年	前年	増減
男 性	1,637	1,529	108
女 性	1,284	1,171	113
不 明			
計	2,921	2,700	221

付

人口、車両台数、免許保有者数

		員数	現在
奈良県の世帯数		560,623 世帯	令和7年11月1日
奈良県の人口		1,273,880 人	"
自動車保有車両数	四輪車等	809,480 台	令和7年11月30日
	二輪車（二重・一般原付は除く）	38,233 台	"
奈良県運転免許保有者数		857,083 人	令和7年11月30日
"（男性）		447,257 人	"
"（女性）		409,826 人	"

※調査先	世帯、人口	奈良県政策推進課
	自動車保有車両数	近畿運輸局奈良運輸支局
	運転免許保有者数	警察庁交通局運転免許課