

令和7年11月

交通事故統計

令和7年10月末

奈良県警察本部交通部

— 目 次 —

【全人身事故】

1	警察署別死亡事故死者数発生図	(1)
2	交通事故発生状況	(2)
3	月別発生状況	(2)
4	時間別・曜日別発生状況	(5)
5	天候別、昼夜・曜日別発生状況	(7)
6	路線別発生状況	(8)
7	主要路線別・昼夜別発生状況	(9)
8	道路形状別・線形別発生状況	(10)
9	事故類型別発生状況	(12)
10	主要路線別・事故類型別発生状況	(14)
11	道路形状別・事故類型別発生状況	(18)
12	道路線形別・事故類型別発生状況	(19)
13	法令違反別発生状況	(21)
14	当事者種別発生状況	(25)
15	当事者の状態別・性別・年齢別発生状況	(32)
16	用途別発生状況、車両形状別・用途別発生状況	(34)
17	職業別・当事者種別発生状況	(41)
18	当事者別行動類型別発生状況	(43)
19	当事者別・通行目的別発生状況	(45)
20	シートベルト・ヘルメット・プロテクター着用状況	(46)
21	年齢別・性別・運転経験年数別発生状況	(47)
22	当事者の居住地別・事故発生地別・当事者種別発生状況	(48)
23	年齢別・性別の死傷者数	(54)
24	死傷者の状態別・性別・年齢別発生状況	(55)
25	死傷者の状態別・居住地別・負傷主部位別発生状況	(57)
26	市町村別発生状況	(60)
27	警察署別・市町村別発生状況	(61)
28	警察署別発生状況	(65)
29	警察署別・昼夜別発生状況	(67)
30	警察署別・路線別発生状況	(68)
31	警察署別・道路形状別発生状況	(72)
32	警察署別・事故類型別発生状況	(74)
33	警察署別・交差点と信号機の有無別発生状況	(76)
34	当事者別・一時停止規制箇所別発生状況	(77)

【死亡事故】

35	警察署別・事故類型別・道路別発生状況(死亡事故)	(79)
36	当事者の居住地別・当事者種別発生状況(死亡事故)	(80)
37	当事者の居住地別・事故発生地別状況(死亡事故)	(83)
38	シートベルト・ヘルメット・プロテクター着用状況(死亡事故)	(85)
39	当事者別・通行目的別発生状況(死亡事故)	(86)
40	当事者の状態別・性別・年齢別発生状況(死亡事故)	(87)
41	年齢別・性別・運転経験年数別発生状況(死亡事故)	(89)
42	職業別・当事者種別発生状況(死亡事故)	(90)

【各種目別交通事故】

43	子供の交通事故発生状況	(92)
44	高校生の交通事故発生状況	(96)
45	少年(16才～19才)の交通事故発生状況	(100)
46	若者(16才～24才)の交通事故発生状況	(105)
47	高齢者(65才以上)の交通事故発生状況	(110)
48	歩行者の交通事故発生状況	(115)
49	自転車の交通事故発生状況	(119)
50	一般原動機付自転車の交通事故発生状況	(123)
51	二輪車(一般原付を含む)の交通事故発生状況	(127)
52	飲酒運転の交通事故発生状況	(131)
53	安全運転管理者選任事業所の交通事故発生状況	(139)
54	ゾーン規制内職業別当事者別発生状況	(144)
55	事業用車両の交通事故発生状況	(148)
56	エアバッグの装備状況	(153)
57	サイドエアバッグの装備状況	(153)
58	チャイルドシートの使用状況	(154)
59	人身交通事故分析	(155)

1 警察署別死亡事故

死者数発生図

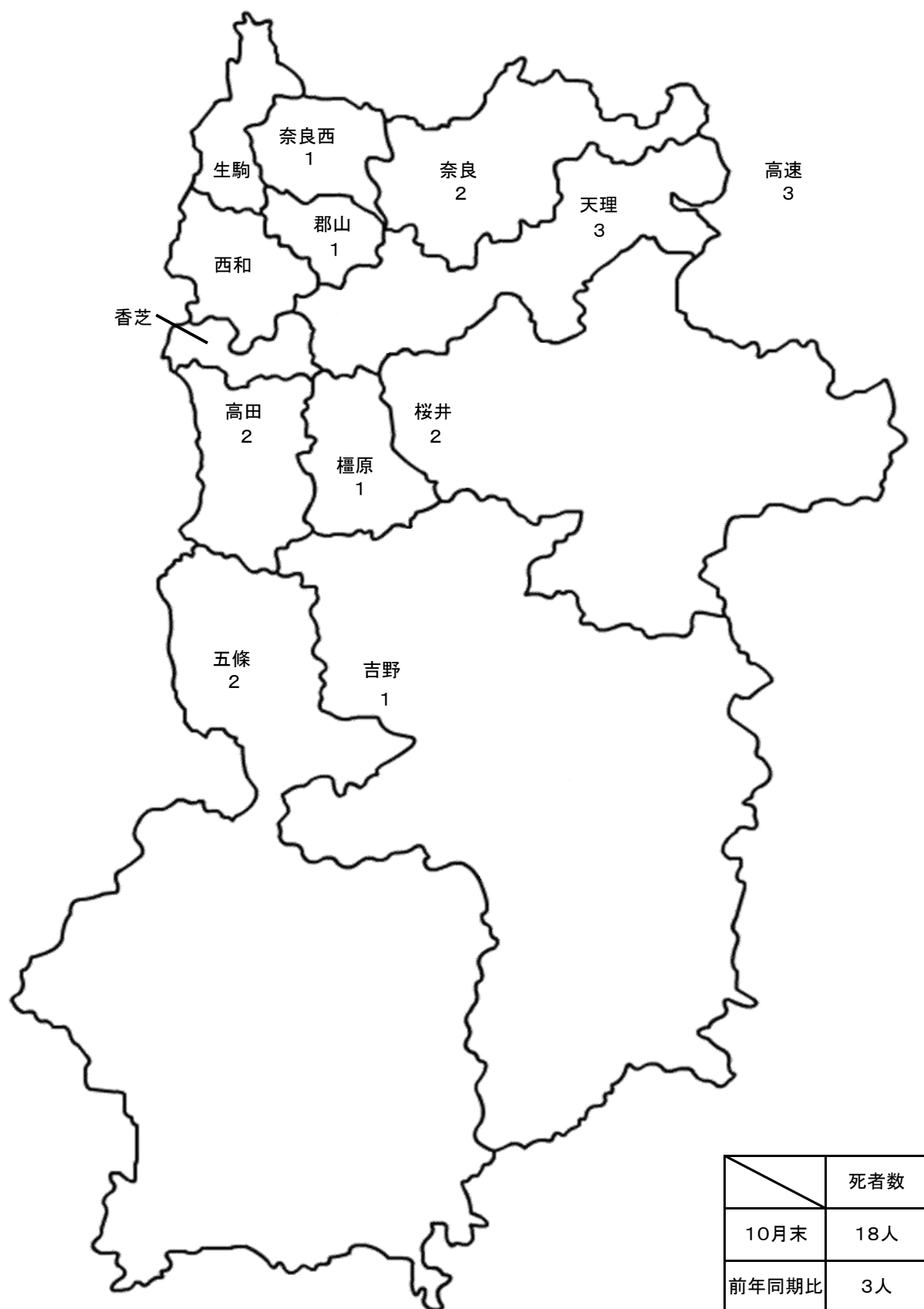

2 交通事故発生状況

(2025年01月～2025年10月)

区 分 年 別		発生件数	死者	負傷者数		
				重傷	軽傷	計
本 年		2,145	18	320	2,295	2,615
前 年 同 期		2,007	15	308	2,116	2,424
前 年 比	増 減 数	138	3	12	179	191
	増 減 率	6.9	20.0	3.9	8.5	7.9

3 月別発生状況

(1)人身件数

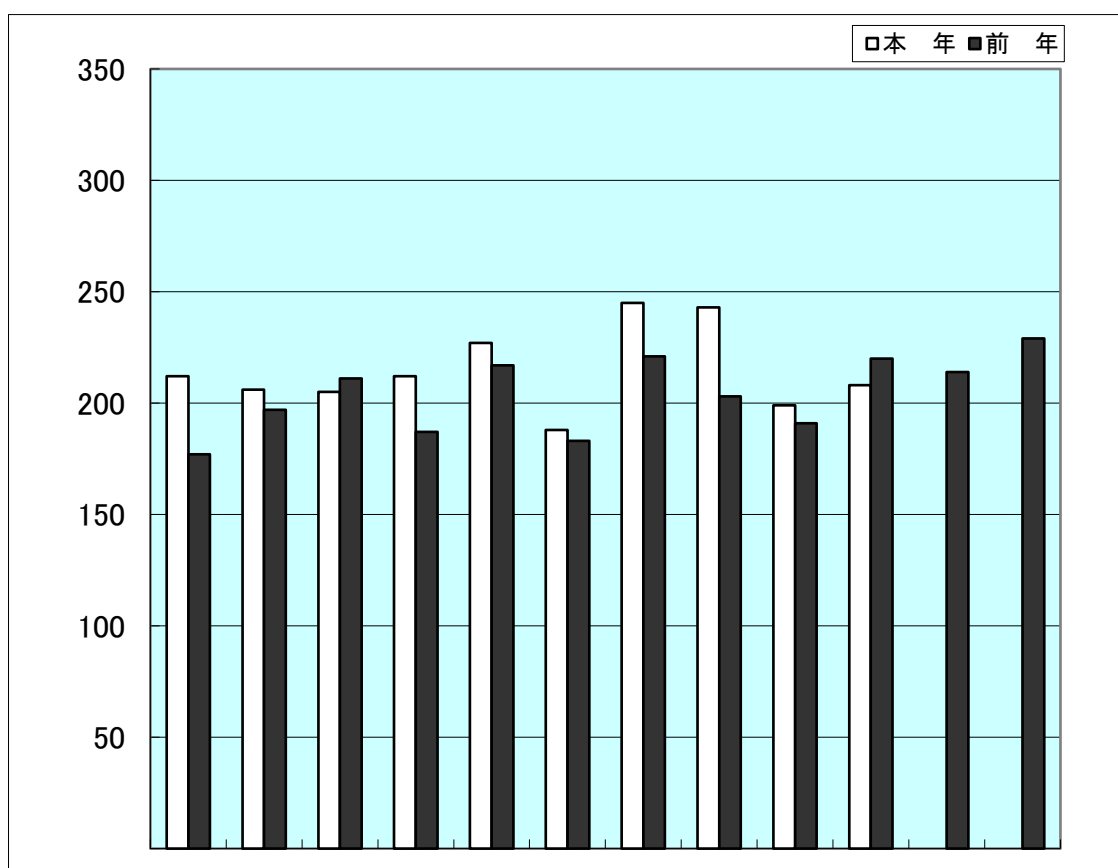

	1	2	3	4	5	6	7	8	9	10	11	12	計
本 年	212	206	205	212	227	188	245	243	199	208			2,145
前 年	177	197	211	187	217	183	221	203	191	220	214	229	2,450

(2) 死者数

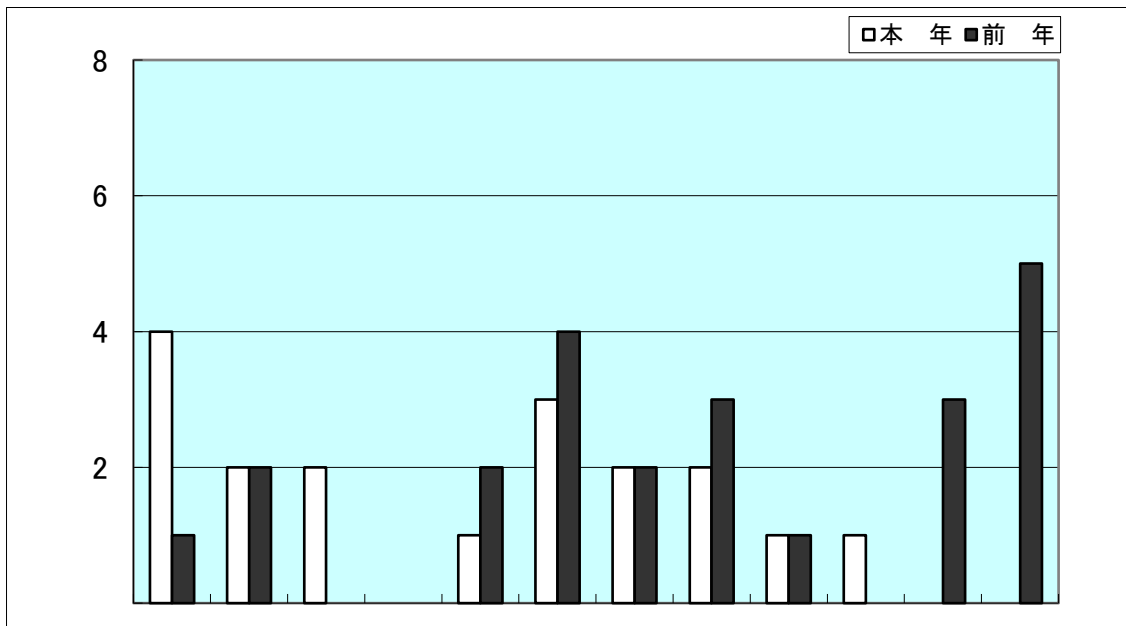

	1	2	3	4	5	6	7	8	9	10	11	12	計
本年	4	2	2		1	3	2	2	1	1			18
前年	1	2			2	4	2	3	1		3	5	23

(3) 傷者数

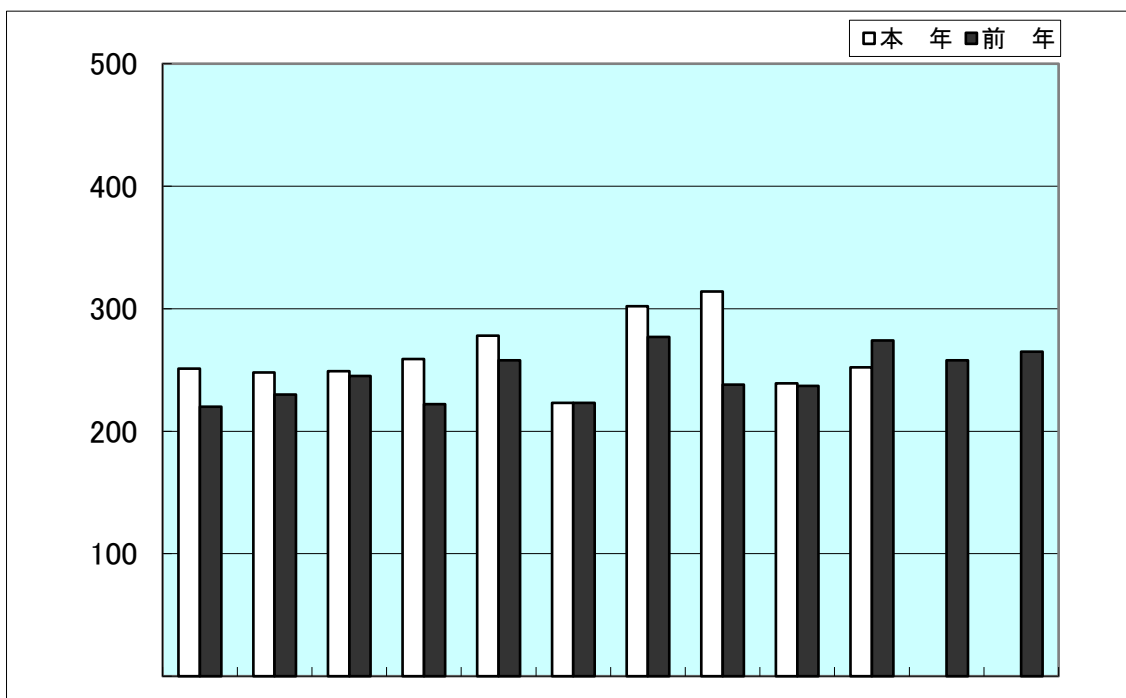

	1	2	3	4	5	6	7	8	9	10	11	12	計
本年	251	248	249	259	278	223	302	314	239	252			2,615
前年	220	230	245	222	258	223	277	238	237	274	258	265	2,947

(4)重傷者数

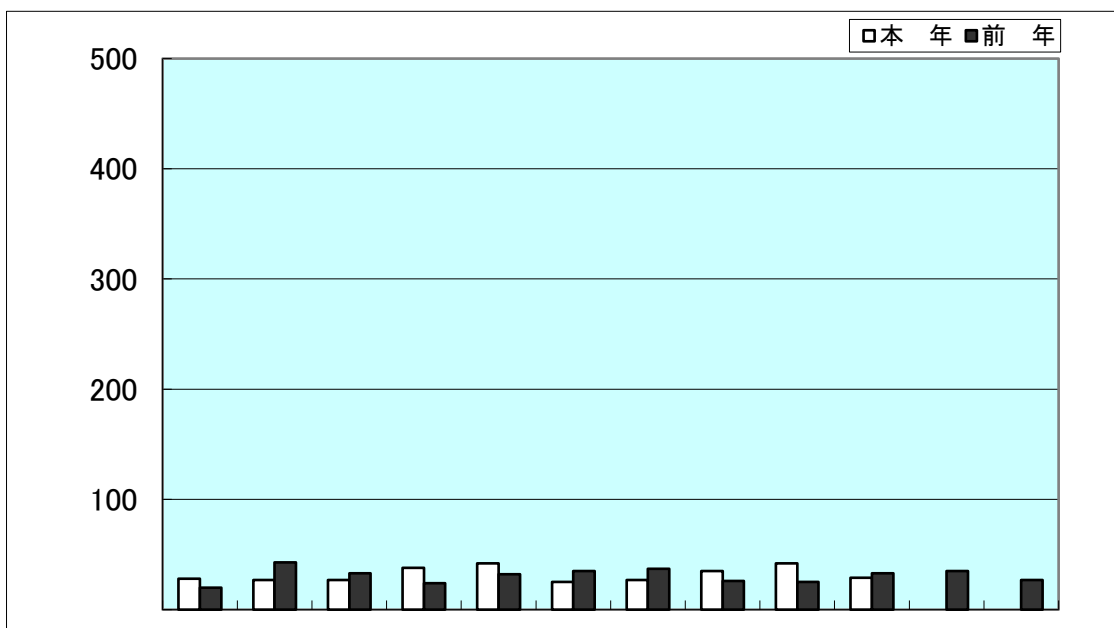

	1	2	3	4	5	6	7	8	9	10	11	12	計
本年	28	27	27	38	42	25	27	35	42	29			320
前年	20	43	33	24	32	35	37	26	25	33	35	27	370

(5)軽傷者数

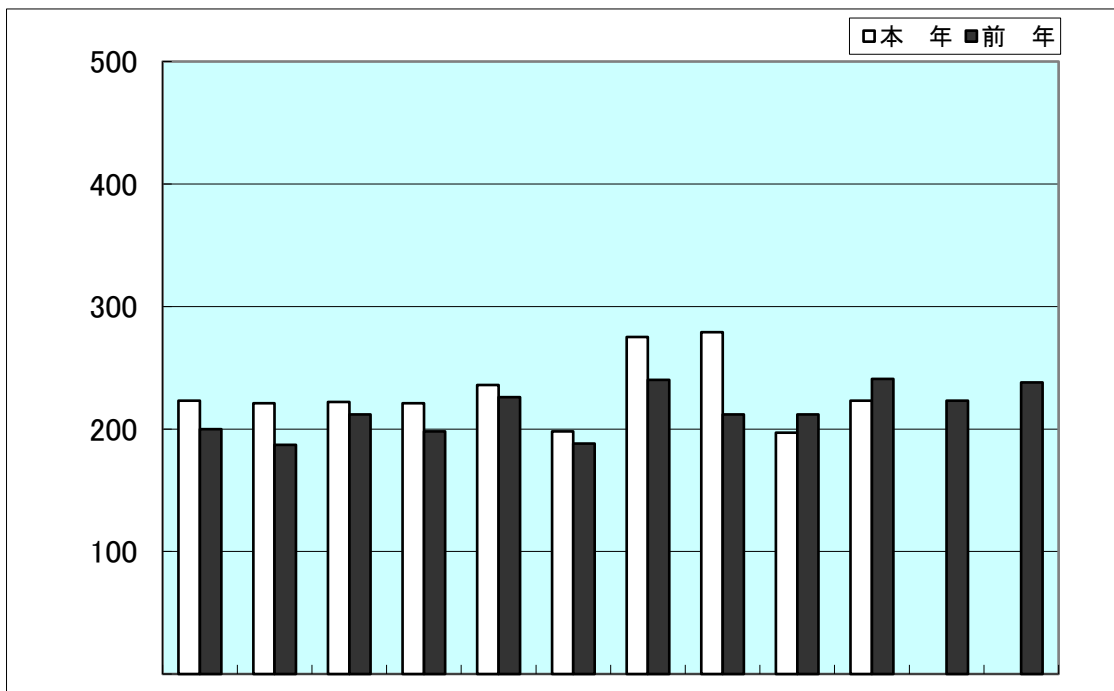

	1	2	3	4	5	6	7	8	9	10	11	12	計
本年	223	221	222	221	236	198	275	279	197	223			2,295
前年	200	187	212	198	226	188	240	212	212	241	223	238	2,577

4 時間別・曜日別発生状況<1>

(2025年01月～2025年10月)

区分 時間・曜日		発 生 件 数				死 者				傷 者				(うち重傷者)			
		本 年	前 年	増 減	増減率	本 年	前 年	増 減	増減率	本 年	前 年	増 減	増減率	本 年	前 年	増 減	増減率
時 間 別	0 ～ 2	22	25	-3	-12.0	0	0	0		33	26	7	26.9	4	6	-2	-33.3
	2 ～ 4	21	12	9	75.0	2	2	0	0.0	22	14	8	57.1	11	2	9	450.0
	4 ～ 6	28	28	0	0.0	2	0	2		32	31	1	3.2	11	7	4	57.1
	6 ～ 8	203	192	11	5.7	4	1	3	300.0	222	227	-5	-2.2	37	27	10	37.0
	8 ～ 10	320	290	30	10.3	1	3	-2	-66.7	374	335	39	11.6	45	49	-4	-8.2
	10～12	264	237	27	11.4	2	3	-1	-33.3	326	289	37	12.8	46	27	19	70.4
	12～14	241	255	-14	-5.5	0	0	0		301	307	-6	-2.0	30	33	-3	-9.1
	14～16	264	241	23	9.5	1	1	0	0.0	331	283	48	17.0	28	35	-7	-20.0
	16～18	362	283	79	27.9	1	3	-2	-66.7	451	363	88	24.2	51	37	14	37.8
	18～20	269	265	4	1.5	3	2	1	50.0	322	314	8	2.5	32	55	-23	-41.8
	20～22	99	112	-13	-11.6	2	0	2		129	148	-19	-12.8	16	17	-1	-5.9
	22～24	52	67	-15	-22.4	0	0	0		72	87	-15	-17.2	9	13	-4	-30.8
	合 計	2,145	2,007	138	6.9	18	15	3	20.0	2,615	2,424	191	7.9	320	308	12	3.9
曜 日 別	日	233	222	11	5.0	2	5	-3	-60.0	315	314	1	0.3	41	31	10	32.3
	月	315	270	45	16.7	1	1	0	0.0	380	322	58	18.0	40	31	9	29.0
	火	320	298	22	7.4	3	2	1	50.0	368	347	21	6.1	56	39	17	43.6
	水	315	310	5	1.6	2	2	0	0.0	395	351	44	12.5	45	56	-11	-19.6
	木	333	301	32	10.6	2	2	0	0.0	392	345	47	13.6	43	42	1	2.4
	金	332	325	7	2.2	2	2	0	0.0	403	383	20	5.2	41	62	-21	-33.9
	土	297	281	16	5.7	6	1	5	500.0	362	362	0	0.0	54	47	7	14.9
	合 計	2,145	2,007	138	6.9	18	15	3	20.0	2,615	2,424	191	7.9	320	308	12	3.9

4 時間別・曜日別発生状況＜2＞

(2025年01月～2025年10月)

曜日 時間	日			月			火			水			木			金			土			合計		
	件数	死者	傷者	件数	死者	傷者	件数	死者	傷者	件数	死者	傷者	件数	死者	傷者	件数	死者	傷者	件数	死者	傷者	件数	死者	傷者
0 ～ 1				4		7	1		2	1		1	1		1	2		2				9	0	13
1 ～ 2	5		12				3		3				2		2	2		2	1		1	13	0	20
2 ～ 3	1		1	1		1	2	1	1				3	1	2			2		4	9	2	9	
3 ～ 4				2		2	2		2	1		1	3		3	2		3	2		2	12	0	13
4 ～ 5	3	1	4				1		1	1		1	2		3	2		2	4		4	13	1	15
5 ～ 6				5		5				2		3	3	1	3	1		1	4		5	15	1	17
6 ～ 7	6		9	9		9	12		15	10		10	5		5	7		7	12	2	15	61	2	70
7 ～ 8	6		6	28		31	25		26	21	1	22	25		26	20		23	17	1	18	142	2	152
8 ～ 9	13		15	25		27	25		29	35		43	31		37	37		41	16		18	182	0	210
9 ～ 10	18		24	19		25	18		19	21		31	24		25	19	1	20	19		20	138	1	164
10 ～ 11	18		21	11		13	18	1	18	15		19	18		24	23		26	20		25	123	1	146
11 ～ 12	15	1	19	23		28	20		24	17		20	18		28	23		32	25		29	141	1	180
12 ～ 13	12		15	21		28	16		25	16		22	21		24	22		27	20		26	128	0	167
13 ～ 14	18		24	9		12	15		16	17		19	20		23	14		16	20		24	113	0	134
14 ～ 15	18		25	20		27	18		24	21	1	23	19		23	12		13	24		36	132	1	171
15 ～ 16	20		29	20		24	16		16	25		27	14		15	20		23	17		26	132	0	160
16 ～ 17	23		37	29	1	35	27		32	26		43	19		22	28		36	26		30	178	1	235
17 ～ 18	17		22	29		34	31		35	27		34	31		34	31		39	18		18	184	0	216
18 ～ 19	10		13	20		22	31		33	26		34	27		32	28		39	25		32	167	0	205
19 ～ 20	11		12	17		17	20		22	17		22	20		23	11	1	14	6	2	7	102	3	117
20 ～ 21	4		8	5		7	10	1	13	8		12	9		14	11		12	8		8	55	1	74
21 ～ 22	6		7	9		13	5		7	5		5	10		13	7		9	2	1	1	44	1	55
22 ～ 23	6		6	5		7	2		2	1		1	3		4	6		6	7		10	30	0	36
23 ～ 24	3		6	4		6	2		3	2		2	5		6	4		10	2		3	22	0	36
合 計	233	2	315	315	1	380	320	3	368	315	2	395	333	2	392	332	2	403	297	6	362	2,145	18	2,615

5 天候別・昼夜別・曜日別発生状況

(2025年01月～2025年10月)

天候 昼夜・曜日		晴			曇			雨			霧			雪			合 計		
		件 数	死 者	傷 者	件 数	死 者	傷 者	件 数	死 者	傷 者	件 数	死 者	傷 者	件 数	死 者	傷 者	件 数	死 者	傷 者
昼	日 曜	144		197	29	1	34	10		15							183	1	246
	月 曜	171		214	52	1	58	20		22							243	1	294
	火 曜	183		211	31	1	35	22		24							236	1	270
	水 曜	180	1	234	56	1	63	19		22				1		1	256	2	320
	木 曜	193		228	37		39	13		18				4		4	247	0	289
	金 曜	192	1	228	50		63	13		17							255	1	308
	土 曜	169	2	203	43		53	22		35							234	2	291
	合 計	1,232	4	1,515	298	4	345	119	0	153	0	0	0	5	0	5	1,654	8	2,018
夜	日 曜	30		42	7	1	9	9		13				4		5	50	1	69
	月 曜	49		60	19		21	3		3				1		2	72	0	86
	火 曜	55	2	62	18		22	10		12				1		2	84	2	98
	水 曜	45		56	13		16	1		3							59	0	75
	木 曜	63	2	78	15		16	7		8				1		1	86	2	103
	金 曜	52		69	17	1	17	6		7				2		2	77	1	95
	土 曜	40	4	47	10		11	12		12				1		1	63	4	71
	合 計	334	8	414	99	2	112	48	0	58	0	0	0	10	0	13	491	10	597
昼夜計	日 曜	174		239	36	2	43	19		28				4		5	233	2	315
	月 曜	220		274	71	1	79	23		25				1		2	315	1	380
	火 曜	238	2	273	49	1	57	32		36				1		2	320	3	368
	水 曜	225	1	290	69	1	79	20		25				1		1	315	2	395
	木 曜	256	2	306	52		55	20		26				5		5	333	2	392
	金 曜	244	1	297	67	1	80	19		24				2		2	332	2	403
	土 曜	209	6	250	53		64	34		47				1		1	297	6	362
	合 計	1,566	12	1,929	397	6	457	167	0	211	0	0	0	15	0	18	2,145	18	2,615

6 路線別発生状況

(2025年01月～2025年10月)

区 分 路 線	発 生 件 数				死 者				傷 者				(うち重傷者)			
	本 年	前 年	増 減	増減率	本 年	前 年	増 減	増減率	本 年	前 年	増 減	増減率	本 年	前 年	増 減	増減率
○高速道路 西名阪	11	10	1	10.0	0	0	0		33	18	15	83.3	1	4	-3	-75.0
○国道25号(名阪)	18	16	2	12.5	3	1	2	200.0	30	23	7	30.4	2	11	-9	-81.8
○第二阪奈道路	0	1	-1	-100.0	0	0	0		0	1	-1	-100.0	0	0	0	
○南阪奈道路	2	1	1	100.0	0	0	0		5	2	3	150.0	0	0	0	
○京奈和	19	26	-7	-26.9	0	0	0		42	43	-1	-2.3	2	1	1	100.0
国道 24号	187	195	-8	-4.1	1	2	-1	-50.0	229	246	-17	-6.9	12	19	-7	-36.8
25号	58	49	9	18.4	1	0	1		66	63	3	4.8	2	6	-4	-66.7
163号	9	8	1	12.5	0	0	0		13	12	1	8.3	3	0	3	
165号	85	98	-13	-13.3	2	0	2		114	122	-8	-6.6	18	15	3	20.0
166号	31	30	1	3.3	0	1	-1	-100.0	35	42	-7	-16.7	3	7	-4	-57.1
168号	93	67	26	38.8	1	0	1		117	75	42	56.0	23	15	8	53.3
169号	75	70	5	7.1	1	1	0	0.0	96	89	7	7.9	7	10	-3	-30.0
308号	42	21	21	100.0	0	0	0		55	23	32	139.1	6	0	6	
309号	11	8	3	37.5	0	0	0		14	13	1	7.7	2	2	0	0.0
310号	2	5	-3	-60.0	0	0	0		2	7	-5	-71.4	0	0	0	
311号	0	0	0		0	0	0		0	0	0		0	0	0	
368号	0	0	0		0	0	0		0	0	0		0	0	0	
369号	42	30	12	40.0	1	0	1		50	42	8	19.0	2	5	-3	-60.0
370号	3	4	-1	-25.0	0	0	0		3	5	-2	-40.0	1	0	1	
371号	0	0	0		0	0	0		0	0	0		0	0	0	
425号	0	0	0		0	0	0		0	0	0		0	0	0	
○一般国道計	638	585	53	9.1	7	4	3	75.0	794	739	55	7.4	79	79	0	0.0
奈良・生駒線	30	30	0	0.0	1	0	1		36	34	2	5.9	3	4	-1	-25.0
大阪・生駒線	3	1	2	200.0	0	0	0		4	1	3	300.0	1	0	1	
大和高田・斑鳩線	21	24	-3	-12.5	0	0	0		30	28	2	7.1	6	3	3	100.0
奈良・大和郡山・斑鳩線	19	13	6	46.2	1	0	1		23	16	7	43.8	5	1	4	400.0
桜井・田原本・王寺線	31	26	5	19.2	0	1	-1	-100.0	41	31	10	32.3	4	2	2	100.0
桜井・明日香・吉野線	0	2	-2	-100.0	0	0	0		0	3	-3	-100.0	0	0	0	
奈良・精華線	15	14	1	7.1	1	0	1		17	14	3	21.4	2	1	1	100.0
御所・香芝線	17	10	7	70.0	0	0	0		22	12	10	83.3	2	2	0	0.0
枚方・大和郡山線	35	24	11	45.8	0	1	-1	-100.0	40	26	14	53.8	7	3	4	133.3
天理・王寺線	18	17	1	5.9	0	0	0		21	20	1	5.0	3	5	-2	-40.0
奈良・加茂線	7	9	-2	-22.2	0	0	0		8	10	-2	-20.0	0	1	-1	-100.0
その他主要県道	55	68	-13	-19.1	0	1	-1	-100.0	67	81	-14	-17.3	8	12	-4	-33.3
○主要県道計	251	238	13	5.5	3	3	0	0.0	309	276	33	12.0	41	34	7	20.6
谷田・奈良線	1	14	-13	-92.9	0	0	0		1	17	-16	-94.1	0	2	-2	-100.0
大和郡山・広陵線	17	20	-3	-15.0	0	1	-1	-100.0	20	28	-8	-28.6	6	4	2	50.0
田原本広陵線	2	3	-1	-33.3	0	0	0		2	3	-1	-33.3	0	2	-2	-100.0
京終停車場・薬師寺線	6	6	0	0.0	0	0	0		10	9	1	11.1	2	1	1	100.0
生駒停車場・宛木線	9	5	4	80.0	0	0	0		10	6	4	66.7	1	0	1	
木津・横田線	36	21	15	71.4	0	0	0		38	24	14	58.3	3	5	-2	-40.0
中和幹線(H24.4.1～)	51	58	-7	-12.1	0	1	-1	-100.0	66	79	-13	-16.5	9	3	6	200.0
その他一般県道	137	143	-6	-4.2	0	2	-2	-100.0	168	164	4	2.4	27	24	3	12.5
○一般県道 計	259	270	-11	-4.1	0	4	-4	-100.0	315	330	-15	-4.5	48	41	7	17.1
登美ヶ丘中町線	10	1	9	900.0	0	0	0		13	1	12	1200.0	2	0	2	
奈良阪南田原線	14	8	6	75.0	0	0	0		16	8	8	100.0	1	4	-3	-75.0
外環状線(大和郡山市)	1	2	-1	-50.0	0	0	0		1	2	-1	-50.0	0	0	0	
大和中央道	0	0	0		0	0	0		0	0	0		0	0	0	
中和幹線(～H24.3.31)	0	0	0		0	0	0		0	0	0		0	0	0	
その他 市町村道	784	745	39	5.2	4	2	2	100.0	889	863	26	3.0	131	120	11	9.2
○市町村道 計	809	756	53	7.0	4	2	2	100.0	919	874	45	5.1	134	124	10	8.1
新若草山ドライブウェイ	0	0	0		0	0	0		0	0	0		0	0	0	
高円山自ドライブウェイ	0	0	0		0	0	0		0	0	0		0	0	0	
春日奥山周遊道路	0	0	0		0	0	0		0	0	0		0	0	0	
信貴・生駒スカイライン	0	0	0		0	0	0		0	0	0		0	0	0	
○道路運送法道路 計	0	0	0		0	0	0		0	0	0		0	0	0	
○農(免)道	1	1	0	0.0	0	0	0		1	2	-1	-50.0	0	0	0	
○林 道	0	0	0		0	0	0		0	0	0		0	0	0	
○私 道	1	0	1		0	0	0		1	0	1		0	0	0	
○そ の 他	11	12	-1	-8.3	0	1	-1	-100.0	11	12	-1	-8.3	1	2	-1	-50.0
○その他(広場等)	125	91	34	37.4	1	0	1		155	104	51	49.0	12	12	0	0.0
合 計	2,145	2,007	138	6.9	18	15	3	20.0	2,615	2,424	191	7.9	320	308	12	3.9

7 主要路線別・昼夜別発生状況

(2025年01月～2025年10月)

区 分 路 線 名		人 身 事 故					交 差 点 事 故					信 号 施 設			
		計	昼	構成率	夜	構成率	計	昼	構成率	夜	構成率	あり	構成率	なし	構成率
国 道	24号	187	127	67.9	60	32.1	116	72	62.1	44	37.9	91	78.4	25	21.6
	25号	58	36	62.1	22	37.9	41	24	58.5	17	41.5	22	53.7	19	46.3
	163号	9	8	88.9	1	11.1	5	4	80.0	1	20.0	5	100.0	0	
	165号	85	55	64.7	30	35.3	54	34	63.0	20	37.0	30	55.6	24	44.4
	166号	31	26	83.9	5	16.1	24	20	83.3	4	16.7	10	41.7	14	58.3
	168号	93	70	75.3	23	24.7	64	46	71.9	18	28.1	50	78.1	14	21.9
	169号	75	64	85.3	11	14.7	41	35	85.4	6	14.6	23	56.1	18	43.9
	308号	42	34	81.0	8	19.0	21	15	71.4	6	28.6	14	66.7	7	33.3
	309号	11	10	90.9	1	9.1	9	9	100.0	0		6	66.7	3	33.3
	310号	2	1	50.0	1	50.0	1	0		1	100.0	1	100.0	0	
	369号	42	33	78.6	9	21.4	31	25	80.6	6	19.4	16	51.6	15	48.4
	その他国道	3	3	100.0	0		2	2	100.0	0		2	100.0	0	
	国道計	638	467	73.2	171	26.8	409	286	69.9	123	30.1	270	66.0	139	34.0
県 道	大阪・生駒・奈良線	33	20	60.6	13	39.4	15	10	66.7	5	33.3	13	86.7	2	13.3
	大和高田・斑鳩線	21	14	66.7	7	33.3	13	7	53.8	6	46.2	7	53.8	6	46.2
	奈良・大和郡山・斑鳩線	19	11	57.9	8	42.1	13	9	69.2	4	30.8	6	46.2	7	53.8
	桜井・田原本・王寺線	31	24	77.4	7	22.6	20	15	75.0	5	25.0	9	45.0	11	55.0
	枚方・大和郡山線	35	28	80.0	7	20.0	25	19	76.0	6	24.0	14	56.0	11	44.0
	木津・横田線	36	26	72.2	10	27.8	25	18	72.0	7	28.0	14	56.0	11	44.0
	その他県道	335	254	75.8	81	24.2	249	189	75.9	60	24.1	117	47.0	132	53.0
	県道計	510	377	73.9	133	26.1	360	267	74.2	93	25.8	180	50.0	180	50.0
市町村道		809	654	80.8	155	19.2	599	491	82.0	108	18.0	110	18.4	489	81.6
その他		138	117	84.8	21	15.2	1	1	100.0	0		0		1	100.0
専 用 道	西名阪	11	9	81.8	2	18.2	0	0		0		0		0	
	国道25号(名阪)	18	13	72.2	5	27.8	0	0		0		0		0	
	第2阪奈道路	0	0		0		0	0		0		0		0	
	南阪奈道路	2	2	100.0	0		0	0		0		0		0	
	京奈和	19	15	78.9	4	21.1	0	0		0		0		0	
合 計		2,145	1,654	77.1	491	22.9	1,369	1,045	76.3	324	23.7	560	40.9	809	59.1

8 道路形状別・線形別発生状況

NO. 1

(2025年01月～2025年10月)

道路形状 道路線形			交差点			交差点付近			計			単 路														
												トンネル			橋			カーブ・屈折			その他			計		
			件数	死者	傷者	件数	死者	傷者	件数	死者	傷者	件数	死者	傷者	件数	死者	傷者	件数	死者	傷者	件数	死者	傷者	件数	死者	傷者
カーブ・屈折	右	上り	1		1	1		1	2	0	2							4		4				4	0	4
		下り							0	0	0							10	1	10				10	1	10
		平坦	5	1	4	5		6	10	1	10	1		1				16		18				17	0	19
		小計	6	1	5	6	0	7	12	1	12	1	0	1	0	0	0	30	1	32	0	0	0	31	1	33
	左	上り	3		3	2		2	5	0	5	1		1				12		13				13	0	14
		下り	1		1				1	0	1				1		1	10		12				11	0	13
		平坦	4		4	5		9	9	0	13				1		1	17	1	24				18	1	25
		小計	8	0	8	7	0	11	15	0	19	1	0	1	2	0	2	39	1	49	0	0	0	42	1	52
直線	上り	37		40	21	1	23	58	1	63	1	1	2	1		2				30	2	40	32	3	44	
	下り	30	1	30	26		31	56	1	61				7		10				49	1	68	56	1	78	
	平坦	839	2	948	389	3	502	1,228	5	1,450	4		11	6		14				466	3	609	476	3	634	
	小計	906	3	1,018	436	4	556	1,342	7	1,574	5	1	13	14	0	26	0	0	0	545	6	717	564	7	756	
一般交通の場所									0	0	0												0	0	0	
合 計			920	4	1,031	449	4	574	1,369	8	1,605	7	1	15	16	0	28	69	2	81	545	6	717	637	9	841

(2025年01月～2025年10月)

道路形状 道路線形			踏 切									一般交通の場所			合 計		
			第1種			その他			計								
			件数	死者	傷者	件数	死者	傷者	件数	死者	傷者	件数	死者	傷者	件数	死者	傷者
カーブ・屈折	右	上り							0	0	0				6	0	6
		下り							0	0	0				10	1	10
		平坦							0	0	0				27	1	29
		小計	0	0	0	0	0	0	0	0	0	0	0	0	43	2	45
	左	上り							0	0	0				18	0	19
		下り							0	0	0				12	0	14
		平坦							0	0	0				27	1	38
		小計	0	0	0	0	0	0	0	0	0	0	0	0	57	1	71
直線	上り							0	0	0				90	4	107	
	下り							0	0	0				112	2	139	
	平坦	2		2				2	0	2				1,706	8	2,086	
	小計	2	0	2	0	0	0	2	0	2	0	0	0	1,908	14	2,332	
一般交通の場所								0	0	0	137	1	167	137	1	167	
合 計			2	0	2	0	0	0	2	0	2	137	1	167	2,145	18	2,615

9 事故類型別発生状況

(2025年01月～2025年10月)

事故類型			発生件数				死者				傷者				(うち重傷者数)			
			本年	前年	増減	増減率	本年	前年	増減	増減率	本年	前年	増減	増減率	本年	前年	増減	増減率
人対車	対面通行中		31	21	10	47.6	0	0	0		32	21	11	52.4	6	2	4	200.0
	背面通行中		35	38	-3	-7.9	1	0	1		34	38	-4	-10.5	4	4	0	0.0
	横断中	横断歩道	91	85	6	7.1	2	2	0	0.0	89	86	3	3.5	20	29	-9	-31.0
		横断歩道付近	6	10	-4	-40.0	0	1	-1	-100.0	6	9	-3	-33.3	3	5	-2	-40.0
		歩道橋付近	1	0	1		0	0	0		1	0	1		1	0	1	
		その他	53	50	3	6.0	1	1	0	0.0	53	50	3	6.0	16	13	3	23.1
	路上遊戯中		0	1	-1	-100.0	0	0	0		0	1	-1	-100.0	0	1	-1	-100.0
	路上作業中		6	0	6		0	0	0		6	0	6		3	0	3	
	路上停止中		9	6	3	50.0	0	0	0		9	6	3	50.0	1	0	1	
	路上横臥		2	0	2		2	0	2		0	0	0		0	0	0	
	その他		87	49	38	77.6	1	1	0	0.0	88	49	39	79.6	20	13	7	53.8
計		321	260	61	23.5	7	5	2	40.0	318	260	58	22.3	74	67	7	10.4	
車対車	正面衝突		54	54	0	0.0	3	2	1	50.0	70	71	-1	-1.4	19	12	7	58.3
	追突	進行中	56	56	0	0.0	0	0	0		76	82	-6	-7.3	3	7	-4	-57.1
		その他	566	585	-19	-3.2	1	0	1		832	817	15	1.8	11	23	-12	-52.2
	出会い頭		626	539	87	16.1	1	3	-2	-66.7	717	599	118	19.7	120	119	1	0.8
	追越追抜時		42	38	4	10.5	0	0	0		48	47	1	2.1	7	10	-3	-30.0
	すれ違い時		41	47	-6	-12.8	0	0	0		50	64	-14	-21.9	3	1	2	200.0
	左折時		75	58	17	29.3	0	0	0		80	61	19	31.1	12	9	3	33.3
	右折時	右折直進	114	118	-4	-3.4	0	1	-1	-100.0	132	147	-15	-10.2	36	38	-2	-5.3
		その他	58	55	3	5.5	0	0	0		61	57	4	7.0	14	10	4	40.0
	その他		171	175	-4	-2.3	0	0	0		210	196	14	7.1	13	8	5	62.5
	計		1,803	1,725	78	4.5	5	6	-1	-16.7	2,276	2,141	135	6.3	238	237	1	0.4

(2025年01月～2025年10月)

事故類型			区分	発 生 件 数				死 者				傷 者				(うち重傷者数)			
			本 年	前 年	増 減	増減率	本 年	前 年	増 減	増減率	本 年	前 年	増 減	増減率	本 年	前 年	増 減	増減率	
車 両 単 独	工 作 物 衝 突	電 柱	1	1	0	0.0	0	0	0		3	1	2	200.0	3	0	3		
		標 識	0	0	0		0	0	0		0	0	0		0	0	0		
		分 離 帯 安 全 島	3	1	2	200.0	1	0	1		3	1	2	200.0	2	0	2		
		防護柵等	4	3	1	33.3	2	2	0	0.0	2	1	1	100.0	0	1	-1	-100.0	
		家 屋 ・ 塀	0	5	-5	-100.0	0	2	-2	-100.0	0	6	-6	-100.0	0	0	0		
		橋 梁 ・ 橋 脚	0	0	0		0	0	0		0	0	0		0	0	0		
		そ の 他	3	2	1	50.0	1	0	1		3	2	1	50.0	1	1	0	0.0	
	駐 車 車 両 (運 転 者 不 在)		3	5	-2	-40.0	0	0	0		4	5	-1	-20.0	0	0	0		
	路 外 逸 脱	転 落	1	1	0	0.0	0	0	0		1	2	-1	-50.0	1	1	0	0.0	
		そ の 他	0	0	0		0	0	0		0	0	0		0	0	0		
	転 倒		2	1	1	100.0	1	0	1		2	1	1	100.0	1	1	0	0.0	
	そ の 他		4	3	1	33.3	1	0	1		3	4	-1	-25.0	0	0	0		
	計		21	22	-1	-4.5	6	4	2	50.0	21	23	-2	-8.7	8	4	4	100.0	
列 車			0	0	0		0	0	0		0	0	0		0	0	0		
合 計			2,145	2,007	138	6.9	18	15	3	20.0	2,615	2,424	191	7.9	320	308	12	3.9	

10 主要路線別・事故類型別発生状況

NO. 1

(2025年01月～2025年10月)

事故類型

路 線

対面通行中

背面通行中

横断中

路上遊戯中

路上作業中

路上停止中

その他

計

件数|死者|傷者

件数|死者|傷者

横断歩道

横断歩道付近

歩道橋付近

その他

件数|死者|傷者

件数|死者|傷者

件数|死者|傷者

件数|死者|傷者

件数|死者|傷者

件数|死者|傷者

件数|死者|傷者

件数|死者|傷者

件数|死者|傷者

件数|死者|傷者

件数|死者|傷者

件数|死者|傷者

件数|死者|傷者

西 名 阪

国道25号
(名阪)

第2阪奈道路

南阪奈道路

京奈和

24号

25号

163号

165号

166号

168号

169号

308号

309号

310号

311号

368号

369号

370号

371号

425号

計

主要県道

一般県道

計

市町村道

道路運送法道

そ の 他

その他(広場)

合 計

1

1

6

6

2

2

2

2

2

2

2

2

2

2

2

2

2

2

2

2

2

2

2

2

2

2

2

2

2

2

2

2

2

2

2

2

2

2

2

2

2

2

2

2

2

2

2

2

2

2

2

2

2

2

2

2

2

2

2

2

2

2

2

2

2

2

2

2

2

2

2

2

2

2

2

2

2

2

2

2

2

2

2

2

2

2

2

2

2

2

2

2

2

2

2

2

2

2

2

2

2

2

2

2

2

2

2

2

2

2

2

2

2

2

2

2

2

2

2

2

2

2

2

2

2

2

2

2

2

2

2

2

2

2

2

2

2

2

2

2

2

2

2

2

2

2

2

2

2

2

2

2

2

2

2

2

2

2

2

2

2

2

2

2

2

2

2

2

2

2

2

2

2

2

2

2

2

2

2

2

2

2

2

2

2

2

2

2

2

2

2

2

2

2

2

2

2

2

2

2

2

2

2

2

2

2

2

2

2

2

2

2

2

2

2

2

2

2

2

2

2

2

2

2

2

2

2

2

2

2

2

2

2

2

2

2

2

2

2

2

2

2

2

2

2

2

2

2

2

2

2

2

2

2

2

2

2

2

2

2

2

2

2

2

2

2

2

2

2

2

2

2

2

2

2

2

2

2

2

2

2

2

2

2

2

2

2

2

2

2

2

2

2

2

2

2

2

2

2

2

2

2

2

2

2

2

2

2

2

2

2

2

2

2

2

2

2

2

2

2

2

2

2

2

2

2

2

2

2

2

2

2

2

2

2

2

2

2

2

2

2

2

2

2

2

2

2

2

2

2

2

2

2

2

2

2

2

2

2

2

2

2

2

2

2

2

2

2

2

2

2

2

2

2

2

2

2

2

2

2

2

2

2

2

2

2

2

2

2

2

2

2

2

2

2

2

2

2

2

2

2

2

2

2

2

2

2

2

2

2

2

2

2

2

2

2

2

2

2

2

2

2

2

2

2

2

2

2

2

2

2

2

2

2

2

2

2

2

2

2

2

2

2

2

2

2

2

2

2

2

2

2

2

2

2

2

2

2

2

2

2

2

2

2

2

2

2

2

2

2

2

2

2

2

2

2

2

2

2

2

2

2

2

2

2

2

2

2

2

2

2

2

2

2

2

2

2

2

2

2

2

2

2

2

2

2

2

2

2

2

2

2

2

2

2

2

2

2

2

2

2

2

2

2

2

2

2

2

2

2

2

2

2

2

2

2

2

2

2

2

2

2

2

2

2

2

2

2

2

2

2

2

2

2

2

2

2

2

2

2

2

2

2

2

2

2

2

2

2

2

2

2

2

2

2

2

2

2

2

2

2

2

2

2

2

2

2

2

2

2

2

2

2

2

2

2

2

2

2

2

2

2

2

2

2

2

2

2

2

2

2

2

2

2

2

2

2

2

2

2

2

2

2

2

2

2

2

2

2

2

2

2

2

2

2

2

2

2

2

2

2

2

2

2

2

2

2

2

2

2

2

2

2

2

2

2

2

2

2

2

2

2

2

2

2

2

2

2

2

2

2

2

2

2

2

2

2

2

2

2

2

2

2

2

2

2

2

2

2

2

2

2

2

2

2

2

2

2

2

2

2

2

2

2

2

2

2

2

2

2

2

2

2

2

2

2

2

2

2

2

2

2

2

2

2

2

2

2

2

2

2

2

2

2

2

2

2

2

2

2

2

2

2

2

2

2

2

2

2

2

2

2

2

2

2

2

2

2

2

2

2

2

2

2

2

2

2

2

2

2

2

2

2

2

2

2

2

2

2

2

2

2

2

2

2

2

2

2

2

2

2

2

2

2

2

2

2

2

2

2

2

2

2

2

2

2

2

2

2

2

2

2

2

2

2

2

2

2

2

2

2

2

2

2

2

2

2

2

2

2

2

2

2

2

2

2

2

2

2

2

2

2

2

2

2

2

2

2

2

2

2

2

2

2

2

2

2

2

2

2

2

2

2

2

2

2

2

2

2

(2025年01月～2025年10月)

事故類型 路 線		車 両 相 互																																
		正面衝突			追 突						出会い頭			追越追抜時			すれ違い時			左折時			右折時						その他			計		
					進行中			その他															右折直進			その他								
		件数	死者	傷者	件数	死者	傷者	件数	死者	傷者	件数	死者	傷者	件数	死者	傷者	件数	死者	傷者	件数	死者	傷者	件数	死者	傷者	件数	死者	傷者	件数	死者	傷者			
西 名 阪					2		3	8		29																		1		1	11	0	33	
国道25号 (名阪)					4		5	9	1	21																	2		2	15	1	28		
第2阪奈道路																														0	0	0		
南阪奈道路								1		4																				1	0	4		
京奈和		2		2	4		12	12		27																				18	0	41		
一 般 国 道	24号	2	1	1	6		7	94		130	23		24	3		3	1		1	8		8	19		21	8		8	12		15	176	1	218
	25号	1		1	2		2	16		24	15		16	3		3			7		7	2		2	1		1	4		4	51	0	60	
	163号	1		4			6	7																			1		1	8	0	12		
	165号	4		5	2		2	29		49	23	1	30	3		3			1		1	9		10	1		1	4		5	76	1	106	
	166号			1			1	9		13	12		12						1		1	1		1	2		2	2		2	28	0	32	
	168号	5		11	1		1	34		43	12		14	1		3	1		1	7		7	10		11	1		1	4		8	76	0	100
	169号	5	1	8	2		2	29		43	12		13	2		5	2		2	2		2	6		6	2		2	3		3	65	1	86
	308号	1		1	2		2	18		28	11		14	1		1			5		5				3		3	1		1	42	0	55	
	309号	1		1	1		1	1		1	5		5			1		4												9	0	12		
	310号						1	1														1		1						2	0	2		
	311号																													0	0	0		
	368号																													0	0	0		
	369号	3	1	2				15		20	6		6			1		1	3		3	2		4			5		7	35	1	43		
	370号						1	1																			1		1	2	0	2		
	371号																													0	0	0		
	425号																													0	0	0		
	計		23	3	34	17	0	18	253	0	360	119	1	134	13	0	18	6	0	9	34	0	34	50	0	56	18	0	18	37	0	47	570	4
県 道	主要県道	6		9	6		9	85		120	64		76	4		4	6		7	4		4	25		29	6		7	13		14	219	0	279
	一般県道	4		4	10		13	68		99	83		96	5		5	3		5	11		11	21		28	7		7	5		5	217	0	273
	計	10	0	13	16	0	22	153	0	219	147	0	172	9	0	9	9	0	12	15	0	15	46	0	57	13	0	14	18	0	19	436	0	552
市 町 村 道		19		21	13		16	126		161	347		397	19		20	25		28	23		26	18		19	24		26	60		69	674	0	783
道路運送法道																														0	0	0		
そ の 他										2		2	1		1												3		3	6	0	6		
その他(広場)							4		11	11		12			1		1	3		5				3		3	50		69	72	0	101		
合 計		54	3	70	56	0	76	566	1	832	626	1	717	42	0	48	41	0	50	75	0	80	114	0	132	58	0	61	171	0	210	1,803	5	2,276

事故類型 路 線		車 両 単 独																									
		工 作 物 衝 突																					駐 車 車 両 追 突				
		電 柱			標 識			分 離 帯 安 全 島			防 護 柵 等			家 屋 ・ 塀			橋 梁 ・ 橋 脚 等			そ の 他							
件数	死者	傷者	件数	死者	傷者	件数	死者	傷者	件数	死者	傷者	件数	死者	傷者	件数	死者	傷者	件数	死者	傷者	件数	死者	傷者	件数	死者	傷者	
西 名 阪																											
国道25号 (名阪)								2		1		2															
第2阪奈道路																											
南阪奈道路																											
京奈和								1			1																
一 般 国 道	24号																										
	25号																										
	163号																										
	165号										1		1														
	166号																										
	168号																										
	169号										1			1													
	308号																										
	309号																							1			1
	310号																										
	311号																										
	368号																										
	369号																			1			1				
	370号																										
	371号																										
425号																											
計	0	0	0	0	0	0	0	0	0	0	2	1	1	0	0	0	0	0	0	1	0	1	1	0		1	
県 道	主要県道																			1	1	1	1			1	
	一般県道																			1		1					
	計	0	0	0	0	0	0	0	0	0	0	0	0	0	0	0	0	0	0	2	1	2	1	0		1	
市 町 村 道		1		3							2	1	1														
道路運送法道																											
そ の 他																											
その他(広場)																								1		2	
合 計		1	0	3	0	0	0	3	1	3	4	2	2	0	0	0	0	0	0	3	1	3	3	0		4	

事故類型 路 線		車 両 単 独															列 車			合 計			
		路外逸脱						転倒			その他			計									
		転落			その他																		
		件数	死者	傷者	件数	死者	傷者																
		件数	死者	傷者	件数	死者	傷者	件数	死者	傷者	件数	死者	傷者	件数	死者	傷者	件数	死者	傷者				
西 名 阪													0	0	0				11	0	33		
国道25号 (名阪)													2	1	2				18	3	30		
第2阪奈道路													0	0	0				0	0	0		
南阪奈道路											1		1	1	0	1			2	0	5		
京奈和													1	0	1				19	0	42		
一 般 国 道	24号												0	0	0				187	1	229		
	25号												0	0	0				58	1	66		
	163号												0	0	0				9	0	13		
	165号												1	1	0				85	2	114		
	166号												0	0	0				31	0	35		
	168号							1	1	1				1	1	1			93	1	117		
	169号													1	0	1			75	1	96		
	308号													0	0	0			42	0	55		
	309号													1	0	1			11	0	14		
	310号													0	0	0			2	0	2		
	311号													0	0	0			0	0	0		
	368号													0	0	0			0	0	0		
	369号													1	0	1			42	1	50		
	370号													0	0	0			3	0	3		
	371号													0	0	0			0	0	0		
	425号													0	0	0			0	0	0		
	計		0	0	0	0	0	0	1	1	1	0	0	0	5	2	4	0	0	0	638	7	794
県 道	主要県道													2	1	2				251	3	309	
	一般県道													1	0	1				259	0	315	
	計		0	0	0	0	0	0	0	0	0	0	0	0	3	1	3	0	0	0	510	3	624
市 町 村 道			1			1				1		1	1		1	6	1	7			809	4	919
道路運送法道														0	0	0				0	0	0	
そ の 他														0	0	0				13	0	13	
その他(広場)												2	1	1	3	1	3				125	1	155
合 計			1	0	1	0	0	0	2	1	2	4	1	3	21	6	21	0	0	0	2,145	18	2,615

12 道路線形別・事故類型別発生状況

NO.1
(2025年01月～2025年10月)

事故類型 道路線形			人 対 車 両																																
			対面通行中		背面通行中		横 断 中												路上遊戯中			路上作業中			路上停止中			その他			計				
							横断歩道			横断歩道付近			歩道橋付近			そ の 他																			
			件数	死者	傷者	件数	死者	傷者	件数	死者	傷者	件数	死者	傷者	件数	死者	傷者	件数	死者	傷者	件数	死者	傷者	件数	死者	傷者	件数	死者	傷者	件数	死者	傷者			
カーブ・屈折	右	上り																	1		1								1	0	1				
		下り				1		1																					1	0	1				
		平坦				1		1	1		1					1		2		1		1			1		1	5	0	6					
		計	0	0	0	2	0	2	1	0	1	0	0	0	0	0	0	0	0	2	0	0	2	0	0	0	1	0	1	7	0	8			
	左	上り														2		2				1		1					3	0	3				
		下り				1		1																					1	0	1				
		平坦	1		1				1		1																		2	0	2				
		計	1	0	1	1	0	1	1	0	1	0	0	0	0	0	0	0	0	2	0	2	0	0	0	1	0	0	0	6	0	6			
直線	上り	1		1	4		4	6		6					3		3								3	1	2	17	1	16					
	下り	1		1				3	1	2								1		1	1		1					6	1	5					
	平 坦	28		29	25	1	24	80	1	79	6		6	1		1	47	1	46		2		2	8		8	30	2	29	227	5	224			
	計	30	0	31	29	1	28	89	2	87	6	0	6	1	0	1	50	1	49	0	0	0	3	0	3	9	0	9	33	3	31	250	7	245	
一般交通の場所						3		3																		55		56	58	0	59				
合 計			31	0	32	35	1	34	91	2	89	6	0	6	1	0	1	53	1	53	0	0	0	6	0	6	9	0	9	89	3	88	321	7	318

NO.2
(2025年01月～2025年10月)

事故類型 道路線形			車 両 相 互																																
			正面衝突			追 突						出会い頭			追越・追抜時			すれ違い時			左折時			右 折 時						その他			計		
						進行中			その他															右折直進			その他								
			件数	死者	傷者	件数	死者	傷者	件数	死者	傷者	件数	死者	傷者	件数	死者	傷者	件数	死者	傷者	件数	死者	傷者	件数	死者	傷者	件数	死者	傷者	件数	死者	傷者			
カーブ・屈折	右	上り							1		1	1	1														1		1	3	0	3			
		下り	3		4	1		1	1		1	1	1			1	1									1		1	8	0	9				
		平坦	4		4	1		1			1		1			6		7	1		1	1		1			5		6	19	0	21			
		計	7	0	8	2	0	2	2	0	2	3	0	3	0	0	0	7	0	8	1	0	1	1	0	1	0	0	0	7	0	8	30	0	33
	左	上り	8		9	1		1						1		1	2	2				3		3						15	0	16			
		下り	5		5										1		1									2		4	8	0	10				
		平坦	7		13				2		2	2		3	1		1	8		12	1		1	1		1		2		2	24	0	35		
		計	20	0	27	1	0	1	2	0	2	2	0	3	2	0	2	11	0	15	1	0	1	4	0	4	0	0	0	4	0	6	47	0	61
直線	上り	4	2	5	5		6	31	1	45	17		18	3		3			3		3	4		5	1		1	4		4	72	3	90		
	下り	3		3	7		9	52		75	26		27	3		3	1		1	2		2	1		1		9		11	104	0	132			
	平坦	20	1	27	41		58	475		697	566	1	653	33		39	21		25	65		68	104		121	54		57	95		110	1,474	2	1,855	
	計	27	3	35	53	0	73	558	1	817	609	1	698	39	0	45	22	0	26	70	0	73	109	0	127	55	0	58	108	0	125	1,650	5	2,077	
一般交通の場所								4		11	12		13	1		1	1		1	3		5			3		3	52		71	76	0	105		
合 計			54	3	70	56	0	76	566	1	832	626	1	717	42	0	48	41	0	50	75	0	80	114	0	132	58	0	61	171	0	210	1,803	5	2,276

13 法令違反別発生状況

NO.1

(2025年01月～2025年10月)

法令違反		発生件数				死者				傷者				(うち重傷者数)			
		本年	前年	増減	増減率	本年	前年	増減	増減率	本年	前年	増減	増減率	本年	前年	増減	増減率
信号無視		92	102	-10	-9.8	1	3	-2	-66.7	105	121	-16	-13.2	22	30	-8	-26.7
通行禁止		3	0	3		0	0	0		3	0	3		1	0	1	
通行区分	右側通行	66	61	5	8.2	3	2	1	50.0	80	84	-4	-4.8	15	9	6	66.7
	歩道等通行	7	3	4	133.3	0	0	0		7	3	4	133.3	0	0	0	
	その他	18	17	1	5.9	0	0	0		21	19	2	10.5	2	4	-2	-50.0
車両通行帯		0	3	-3	-100.0	0	0	0		0	4	-4	-100.0	0	0	0	
最高速度		6	1	5	500.0	0	0	0		11	1	10	1000.0	8	0	8	
横断等禁止		125	118	7	5.9	0	0	0		152	137	15	10.9	21	13	8	61.5
車間距離不保持		5	3	2	66.7	0	0	0		9	4	5	125.0	0	0	0	
進路変更禁止		33	36	-3	-8.3	0	0	0		34	40	-6	-15.0	4	3	1	33.3
通行妨害(車両等)		1	1	0	0.0	0	0	0		1	1	0	0.0	0	1	-1	-100.0
追越	追越し方法	13	18	-5	-27.8	0	0	0		13	20	-7	-35.0	1	8	-7	-87.5
	禁止場所追越し	5	8	-3	-37.5	0	0	0		8	13	-5	-38.5	1	2	-1	-50.0
割込み等		0	0	0		0	0	0		0	0	0		0	0	0	
踏切不停止等		0	0	0		0	0	0		0	0	0		0	0	0	
右 折		14	14	0	0.0	0	0	0		15	14	1	7.1	4	2	2	100.0
交差点 (原付の右折方法)		0	0	0		0	0	0		0	0	0		0	0	0	
交差点 (その他の右折方法)		17	13	4	30.8	0	0	0		17	13	4	30.8	3	3	0	0.0
左 折		32	20	12	60.0	0	0	0		35	20	15	75.0	4	5	-1	-20.0
交差点左折方法		18	19	-1	-5.3	0	0	0		20	21	-1	-4.8	4	2	2	100.0
優先通行妨害等		174	158	16	10.1	0	1	-1	-100.0	195	185	10	5.4	44	43	1	2.3
環状交差点	左折等方法違反	0	0	0		0	0	0		0	0	0		0	0	0	
	進行妨害 (車両等)	0	0	0		0	0	0		0	0	0		0	0	0	
	安全進行義務違反	0	0	0		0	0	0		0	0	0		0	0	0	

区分 法令違反		発生件数				死者				傷者				(うち重傷者数)			
		本年	前年	増減	増減率	本年	前年	増減	増減率	本年	前年	増減	増減率	本年	前年	増減	増減率
交差点安全進行義務	交差点道路通行車両	75	89	-14	-15.7	0	0	0		86	106	-20	-18.9	11	20	-9	-45.0
	反対方向からの右折車両	1	1	0	0.0	0	0	0		1	1	0	0.0	0	0	0	
	歩行者	9	8	1	12.5	0	1	-1	-100.0	9	7	2	28.6	3	4	-1	-25.0
	その他	95	77	18	23.4	0	1	-1	-100.0	96	79	17	21.5	15	17	-2	-11.8
歩行者妨害等	横断歩行者妨害等	86	83	3	3.6	2	2	0	0.0	84	84	0	0.0	16	27	-11	-40.7
	通行妨害(歩行者)	99	84	15	17.9	1	1	0	0.0	100	84	16	19.0	16	13	3	23.1
横断自転車妨害等		4	2	2	100.0	0	0	0		4	2	2	100.0	1	1	0	0.0
徐行場所	交差点	107	78	29	37.2	0	0	0		115	86	29	33.7	29	20	9	45.0
	交差点以外	4	4	0	0.0	0	0	0		4	5	-1	-20.0	0	0	0	
指定場所一時不停止等		103	85	18	21.2	0	0	0		137	95	42	44.2	23	16	7	43.8
駐(停)車		0	0	0		0	0	0		0	0	0		0	0	0	
灯 火		0	0	0		0	0	0		0	0	0		0	0	0	
合図不履行等		0	0	0		0	0	0		0	0	0		0	0	0	
乗車不相当		0	0	0		0	0	0		0	0	0		0	0	0	
積載不相当(超積載)		0	0	0		0	0	0		0	0	0		0	0	0	
積載不相当(その他)		2	0	2		0	0	0		2	0	2		1	0	1	
自転車の通行方法		1	0	1		0	0	0		1	0	1		0	0	0	
けん引		0	0	0		0	0	0		0	0	0		0	0	0	
整備不良車両運転	ハンドル整備不良	0	0	0		0	0	0		0	0	0		0	0	0	
	ブレーキ整備不良	0	0	0		0	0	0		0	0	0		0	0	0	
	走行装置整備不良	0	0	0		0	0	0		0	0	0		0	0	0	
	自動運行装置整備不良	0	0	0		0	0	0		0	0	0		0	0	0	
	その他整備不良	0	0	0		0	0	0		0	0	0		0	0	0	

区分 法令違反		発生件数				死者				傷者				(うち重傷者数)			
		本年	前年	増減	増減率	本年	前年	増減	増減率	本年	前年	増減	増減率	本年	前年	増減	増減率
最低速度		0	0	0		0	0	0		0	0	0		0	0	0	
酒酔い運転		5	2	3	150.0	1	0	1		6	3	3	100.0	2	1	1	100.0
過 労 等	覚せい剤等 使用運転	0	0	0		0	0	0		0	0	0		0	0	0	
	シンナー等 使用運転	0	0	0		0	0	0		0	0	0		0	0	0	
	その他薬物 使用運転	0	0	0		0	0	0		0	0	0		0	0	0	
	過労運転	9	10	-1	-10.0	0	0	0		23	17	6	35.3	6	1	5	500.0
共同危険行為		0	0	0		0	0	0		0	0	0		0	0	0	
安 全 運 転 義 務	ハンドル操作 不適	8	9	-1	-11.1	1	0	1		9	9	0	0.0	0	2	-2	-100.0
	ブレーキ操作 不適	106	98	8	8.2	0	2	-2	-100.0	140	138	2	1.4	4	2	2	100.0
	前方不注意 (内在的)	97	90	7	7.8	1	0	1		147	137	10	7.3	6	4	2	50.0
	前方不注意 (外在的)	241	231	10	4.3	4	0	4		331	301	30	10.0	14	21	-7	-33.3
	動静不注視	201	214	-13	-6.1	0	0	0		293	297	-4	-1.3	12	11	1	9.1
	安全不確認 (前左右)	136	142	-6	-4.2	1	0	1		157	161	-4	-2.5	16	9	7	77.8
	安全不確認 (後方)	80	69	11	15.9	0	0	0		95	78	17	21.8	6	7	-1	-14.3
	安全速度	9	6	3	50.0	1	0	1		10	6	4	66.7	2	4	-2	-50.0
	予測不適	5	0	5		0	0	0		5	0	5		1	0	1	
	その他	4	2	2	100.0	1	1	0	0.0	3	1	2	200.0	0	1	-1	-100.0
幼児等通行妨害		1	0	1		0	0	0		1	0	1		0	0	0	
安全不確認 ドア開放等		2	4	-2	-50.0	0	0	0		2	4	-2	-50.0	0	0	0	
停止措置義務		2	1	1	100.0	0	0	0		5	1	4	400.0	0	0	0	
高 速 国 道 等	燃料等 点検措置義務	0	0	0		0	0	0		0	0	0		0	0	0	
	故障車両 表示義務	0	0	0		0	0	0		0	0	0		0	0	0	
	自動二輪車 乗車方法	0	0	0		0	0	0		0	0	0		0	0	0	
免許条件		0	0	0		0	0	0		0	0	0		0	0	0	
その他		2	1	1	100.0	0	0	0		2	1	1	100.0	0	0	0	
対象外当事者		0	0	0		0	0	0		0	0	0		0	0	0	
調査不能		1	1	0	0.0	1	1	0	0.0	0	0	0		0	0	0	
違反なし		0	0	0		0	0	0		0	0	0		0	0	0	
車 両 計		2,124	1,986	138	6.9	18	15	3	20.0	2,594	2,403	191	7.9	318	306	12	3.9

区分 法令違反		発生件数				死者				傷者				(うち重傷者数)			
		本年	前年	増減	増減率	本年	前年	増減	増減率	本年	前年	増減	増減率	本年	前年	増減	増減率
信号無視		3	4	-1	-25.0	0	0	0		3	4	-1	-25.0	2	1	1	100.0
通行区分	左側通行	0	0	0		0	0	0		0	0	0		0	0	0	
	車道通行	0	0	0		0	0	0		0	0	0		0	0	0	
	その他	0	0	0		0	0	0		0	0	0		0	0	0	
横断	横断歩道外	0	0	0		0	0	0		0	0	0		0	0	0	
	斜め横断	0	0	0		0	0	0		0	0	0		0	0	0	
	駐停車車両の直前直後	1	0	1		0	0	0		1	0	1		0	0	0	
	走行車両の直前直後	0	0	0		0	0	0		0	0	0		0	0	0	
	横断禁止場所	0	0	0		0	0	0		0	0	0		0	0	0	
幼児のひとり歩き		0	0	0		0	0	0		0	0	0		0	0	0	
踏切不注意		0	0	0		0	0	0		0	0	0		0	0	0	
酩酊、徘徊、寝そべり		0	0	0		0	0	0		0	0	0		0	0	0	
路上遊戯		0	0	0		0	0	0		0	0	0		0	0	0	
路上作業		0	0	0		0	0	0		0	0	0		0	0	0	
飛出し		0	0	0		0	0	0		0	0	0		0	0	0	
遠隔操作型小型車安全操作義務違反(歩行者)		0	0	0		0	0	0		0	0	0		0	0	0	
その他		0	0	0		0	0	0		0	0	0		0	0	0	
調査不能		0	0	0		0	0	0		0	0	0		0	0	0	
違反なし		0	0	0		0	0	0		0	0	0		0	0	0	
歩行者計		4	4	0	0.0	0	0	0		4	4	0	0.0	2	1	1	100.0
当事者不明		17	17	0	0.0	0	0	0		17	17	0	0.0	0	1	-1	-100.0
合 計		2,145	2,007	138	6.9	18	15	3	20.0	2,615	2,424	191	7.9	320	308	12	3.9

14 当事者種別発生状況

NO. 1

(2025年01月～2025年10月)

第一当事者 第二当事者		乗 用 車																				
		大 型 車			中 型 車			準 中 型			普 通 車			軽 自 動 車			ミ ニ カ ー			小 計		
		発生	死者	傷者	発生	死者	傷者	発生	死者	傷者	発生	死者	傷者	発生	死者	傷者	発生	死者	傷者	発生	死者	傷者
乗 用 車	大 型 車																			0	0	0
	中 型 車																			0	0	0
	準 中 型																			0	0	0
	普 通 車										232		371	157		227	1		1	390	0	599
	軽 自 動 車										179		247	132	1	187				311	1	434
	ミ ニ カ ー																			0	0	0
	計	0	0	0	0	0	0	0	0	0	411	0	618	289	1	414	1	0	1	701	1	1,033
貨 物 車	大 型 車													1		1				1	0	1
	中 型 車										4		4	1		1				5	0	5
	準 中 型										8		11	5	1	6				13	1	17
	普 通 車										19		23	14		19				33	0	42
	軽 自 動 車	1		3							34		45	29		34				64	0	82
	計	1	0	3	0	0	0	0	0	0	65	0	83	50	1	61	0	0	0	116	1	147
特 殊 車	大型	農耕作業用																		0	0	0
		そ の 他																		0	0	0
	小型	農耕作業用												1		1				1	0	1
		そ の 他																		0	0	0
	計	0	0	0	0	0	0	0	0	0	0	0	0	1	0	1	0	0	0	1	0	1
二 輪 車	小型	751以上									7		7	5		5				12	0	12
		401～750									1		1	2		2				3	0	3
		251～400									5		5	7		7				12	0	12
	軽二輪										17		18	13		13				30	0	31
	原付二種										38		40	23		25				61	0	65
	一般原付自転車										77		80	84		89				161	0	169
	計	0	0	0	0	0	0	0	0	0	145	0	151	134	0	141	0	0	0	279	0	292
	路面電車																			0	0	0
特 定 小 型	列 車																			0	0	0
	非 特 例																			0	0	0
	特 例																			0	0	0
自 転 車		1		1							137		137	120		121				258	0	259
駆動補助機付自転車											24		24	17		17				41	0	41
その他軽車両																				0	0	0
歩 行 者 等	一般歩行者							1		1	152	3	152	99	3	97				252	6	250
	ローラースケート等																			0	0	0
	電動車椅子																			0	0	0
	手動車椅子																			0	0	0
	小児用の車																			0	0	0
	遠隔操作型小型車 (非 遠 隔 中)																			0	0	0
	移動用小型車																			0	0	0
	そ の 他																			0	0	0
	遠隔操作型小型車 (遠 隔 中)																			0	0	0
	計	0	0	0	0	0	0	1	0	1	152	3	152	99	3	97	0	0	0	252	6	250
物 件 等											5	1	6	4		6				9	1	12
相 手 な し		1		1																1	0	1
不 明 等																				0	0	0
合 計		3	0	5	0	0	0	1	0	1	939	4	1,171	714	5	858	1	0	1	1,658	9	2,036

第一当事者 第二当事者		貨 物 車																		特 殊 車		
		大 型 車			中 型 車			準 中 型			普 通 車			軽 自 動 車			小 計			農耕作業用(大型)		
		発生	死者	傷者	発生	死者	傷者	発生	死者	傷者	発生	死者	傷者	発生	死者	傷者	発生	死者	傷者	発生	死者	傷者
乗 用 車	大 型 車																0	0	0			
	中 型 車																0	0	0			
	準 中 型																0	0	0			
	普 通 車	6		11	2		4	18		28	14		18	30		43	70	0	104			
	軽自動車	9		9	4		5	12		17	11		19	37		46	73	0	96			
	ミ ニ カ ー																0	0	0			
	計	15	0	20	6	0	9	30	0	45	25	0	37	67	0	89	143	0	200	0	0	0
貨 物 車	大 型 車				1		3				1		1				2	0	4			
	中 型 車	2		3				2	1	2							4	1	5			
	準 中 型				1		1							2		3	3	0	4			
	普 通 車	4		6	2		2				2		4	4		4	12	0	16			
	軽自動車	2		2	2		2				2		2	13		20	19	0	26			
	計	8	0	11	6	0	8	2	1	2	5	0	7	19	0	27	40	1	55	0	0	0
特 殊 車	大型	農耕作業用															0	0	0			
		そ の 他															0	0	0			
	小型	農耕作業用															0	0	0			
		そ の 他															0	0	0			
	計	0	0	0	0	0	0	0	0	0	0	0	0	0	0	0	0	0	0	0	0	0
二 輪 車	小型	751以上	1		1			2		2							3	0	3			
		401～750												3		3	3	0	3			
		251～400												1		1	1	0	1			
	軽二輪	1		1							1		1	4		4	6	0	6			
	原付二種	1		1										7		7	8	0	8			
	一般原付自転車	1		1				1		1	5		5	20		20	27	0	27			
	計	4	0	4	0	0	0	3	0	3	6	0	6	35	0	35	48	0	48	0	0	0
路面電車																	0	0	0			
列 車																	0	0	0			
特 定 小 型	非 特 例																0	0	0			
	特 例																0	0	0			
自 転 車					1		1	3		3	7		7	26		27	37	0	38			
駆動補助機付自転車								2		2	2		2	6		7	10	0	11			
その他軽車両																	0	0	0			
歩 行 者 等	一般歩行者	3	1	2	1		1	1		1	3		3	20		20	28	1	27			
	ローラースケート等																0	0	0			
	電動車椅子							1		1							1	0	1			
	手動車椅子																0	0	0			
	小児用の車																0	0	0			
	遠隔操作型小型車 (非 遠 隔 中)																0	0	0			
	移動用小型車																0	0	0			
	そ の 他																0	0	0			
	遠隔操作型小型車 (遠 隔 中)																0	0	0			
	計	3	1	2	1	0	1	2	0	2	3	0	3	20	0	20	29	1	28	0	0	0
物 件 等					1		1	1		1	1		2	2	2		5	2	4			
相 手 な し														1		1	1	0	1			
不 明 等																	0	0	0			
合 計		30	1	37	15	0	20	43	1	58	49	0	64	176	2	206	313	4	385	0	0	0

第一当事者 第二当事者			特 殊 車											二 輪 車										
			その他(大型)			農耕作業用(小型)			その他(小型)			小 計			小型(751以上)			小型(401～750)			小型(251～400)			
			発生	死者	傷者	発生	死者	傷者	発生	死者	傷者	発生	死者	傷者	発生	死者	傷者	発生	死者	傷者	発生	死者	傷者	
乗 用 車	大 型 車											0	0	0										
	中 型 車											0	0	0										
	準 中 型											0	0	0										
	普 通 車											0	0	0							1		1	
	軽自動車		1		3							1	0	3	2		2				2		3	
	ミ ニ カ ー											0	0	0										
	計		1	0	3	0	0	0	0	0	0	1	0	3	2	0	2	0	0	0	3	0	4	
貨 物 車	大 型 車											0	0	0										
	中 型 車											0	0	0										
	準 中 型											0	0	0										
	普 通 車											0	0	0										
	軽自動車											0	0	0										
	計		0	0	0	0	0	0	0	0	0	0	0	0	0	0	0	0	0	0	0	0	0	
特 殊 車	大型	農耕作業用										0	0	0										
		そ の 他										0	0	0										
	小型	農耕作業用										0	0	0										
		そ の 他										0	0	0										
	計		0	0	0	0	0	0	0	0	0	0	0	0	0	0	0	0	0	0	0	0	0	
二 輪 車	小型	751以上										0	0	0	2		3							
		401～750										0	0	0										
		251～400										0	0	0										
	軽二輪											0	0	0										
	原付二種											0	0	0	1		1							
	一般原付自転車											0	0	0										
	計		0	0	0	0	0	0	0	0	0	0	0	0	3	0	4	0	0	0	0	0	0	
	路面電車											0	0	0										
列 車											0	0	0											
特 定 小 型	非 特 例										0	0	0											
	特 例										0	0	0											
自 転 車											0	0	0								1		2	
駆動補助機付自転車											0	0	0											
その他軽車両											0	0	0											
歩 行 者 等	一般歩行者										0	0	0											
	ローラースケート等										0	0	0											
	電動車椅子										0	0	0											
	手動車椅子										0	0	0											
	小児用の車										0	0	0											
	遠隔操作型小型車 (非 遠 隔 中)										0	0	0											
	移動用小型車										0	0	0											
	そ の 他										0	0	0											
	遠隔操作型小型車 (遠 隔 中)										0	0	0											
	計		0	0	0	0	0	0	0	0	0	0	0	0	0	0	0	0	0	0	0	0	0	
物 件 等											0	0	0								1		1	
相 手 な し											0	0	0	1	1	1								
不 明 等											0	0	0											
合 計		1	0	3	0	0	0	0	0	0	1	0	3	6	1	7	0	0	0	5	1		6	

第一当事者 第二当事者			二 輪 車												路面電車			列車			特定小型原付自転車		
			軽二輪			原付二種			一般原付自転車			小計									非 特 例		
			発生	死者	傷者	発生	死者	傷者	発生	死者	傷者	発生	死者	傷者	発生	死者	傷者	発生	死者	傷者	発生	死者	傷者
乗 用 車	大 型 車										0	0	0										
	中 型 車		1		1						1	0	1										
	準 中 型										0	0	0										
	普 通 車		1		1	3		3	20	1	24	25	1	29									
	軽自動車		1		1	3		6	16		18	24	0	30									
	ミ ニ カ ー											0	0	0									
	計		3	0	3	6	0	9	36	1	42	50	1	60	0	0	0	0	0	0	0	0	
貨 物 車	大 型 車										0	0	0										
	中 型 車								2	1	1	2	1	1									
	準 中 型								1		1	1	0	1									
	普 通 車		2		2				2		3	4	0	5									
	軽自動車					2		3	1		1	3	0	4									
	計		2	0	2	2	0	3	6	1	6	10	1	11	0	0	0	0	0	0	0	0	
特 殊 車	大型	農耕作業用									0	0	0										
		そ の 他									0	0	0										
	小型	農耕作業用									0	0	0										
		そ の 他									0	0	0										
	計		0	0	0	0	0	0	0	0	0	0	0	0	0	0	0	0	0	0	0	0	
二 輪 車	小型	751以上			1		1				3	0	4										
		401～750									0	0	0										
		251～400							1		1	1	0	1									
	軽 二 輪								3		5	3	0	5									
	原付二種					1		1	2		3	4	0	5									
	一般原付自転車								7		8	7	0	8									
	計		0	0	0	2	0	2	13	0	17	18	0	23	0	0	0	0	0	0	0	0	
	路 面 電 車											0	0	0									
列 車											0	0	0										
特 定 小 型	非 特 例										0	0	0										
	特 例										0	0	0										
自 転 車			1		1	6		6	7		8	15	0	17									
駆動補助機付自転車						2		3	1		1	3	0	4									
その他軽車両											0	0	0										
歩 行 者 等	一般歩行者		1		1	2		2	11		11	14	0	14									
	ローラースケート等											0	0	0									
	電動車椅子											0	0	0									
	手動車椅子											0	0	0									
	小児用の車											0	0	0									
	遠隔操作型小型車 (非 遠 隔 中)											0	0	0									
	移動用小型車											0	0	0									
	そ の 他											0	0	0									
	遠隔操作型小型車 (遠 隔 中)											0	0	0									
	計		1	0	1	2	0	2	11	0	11	14	0	14	0	0	0	0	0	0	0	0	
物 件 等			1		1				1	1		3	2	1									
相 手 な し			1		1						2	1	2										
不 明 等											0	0	0										
合 計			9	0	9	20	0	25	75	3	85	115	5	132	0	0	0	0	0	0	0	0	

(2025年01月～2025年10月)

第一当事者 第二当事者		特定小型原付自転車			自転車			駆動補助機付自転車			その他軽車両			歩行者等								
		特 例												一般歩行者			ローラースケート等			電動車椅子		
		発生	死者	傷者	発生	死者	傷者	発生	死者	傷者	発生	死者	傷者	発生	死者	傷者	発生	死者	傷者	発生	死者	傷者
乗 用 車	大 型 車																					
	中 型 車																					
	準 中 型																					
	普 通 車				8		8							3		3						
	軽自動車				3		3															
	ミニカー																					
	計	0	0	0	11	0	11	0	0	0	0	0	0	3	0	3	0	0	0	0	0	0
貨 物 車	大 型 車																					
	中 型 車																					
	準 中 型																					
	普 通 車																					
	軽自動車																					
	計	0	0	0	0	0	0	0	0	0	0	0	0	0	0	0	0	0	0	0	0	0
特 殊 車	大型	農耕作業用																				
		そ の 他																				
	小型	農耕作業用																				
		そ の 他																				
	計	0	0	0	0	0	0	0	0	0	0	0	0	0	0	0	0	0	0	0	0	0
二 輪 車	小型	751以上																				
		401～750																				
		251～400																				
	軽二輪																					
	原付二種																					
	一般原付自転車				4		5							1		1						
	計	0	0	0	4	0	5	0	0	0	0	0	0	1	0	1	0	0	0	0	0	0
	路面電車																					
	列車																					
特 定 小 型	非 特 例																					
	特 例																					
自 転 車					3		3	1		1												
駆動補助機付自転車																						
その他軽車両																						
歩 行 者 等	一般歩行者				16		16	2		2												
	ローラースケート等																					
	電動車椅子																					
	手動車椅子																					
	小児用の車																					
	遠隔操作型小型車 (非 遠 隔 中)																					
	移動用小型車																					
	そ の 他																					
	遠隔操作型小型車 (遠 隔 中)																					
	計	0	0	0	16	0	16	2	0	2	0	0	0	0	0	0	0	0	0	0	0	0
物 件 等																						
相手なし																						
不 明 等																						
合 計		0	0	0	34	0	35	3	0	3	0	0	0	4	0	4	0	0	0	0	0	0

第一当事者 第二当事者		歩 行 者 等																				
		手動車椅子			小児用の車			遠隔操作型小型車(非遠隔中)			移動用小型車			そ の 他			遠隔操作型小型車(遠隔中)			小 計		
		発生	死者	傷者	発生	死者	傷者	発生	死者	傷者	発生	死者	傷者	発生	死者	傷者	発生	死者	傷者	発生	死者	傷者
乗 用 車	大 型 車																			0	0	0
	中 型 車																			0	0	0
	準 中 型																			0	0	0
	普 通 車																			3	0	3
	軽自動車																			0	0	0
	ミ ニ カ ー																			0	0	0
	計	0	0	0	0	0	0	0	0	0	0	0	0	0	0	0	0	0	0	3	0	3
貨 物 車	大 型 車																			0	0	0
	中 型 車																			0	0	0
	準 中 型																			0	0	0
	普 通 車																			0	0	0
	軽自動車																			0	0	0
	計	0	0	0	0	0	0	0	0	0	0	0	0	0	0	0	0	0	0	0	0	0
特 殊 車	大型	農耕作業用																		0	0	0
		そ の 他																		0	0	0
	小型	農耕作業用																		0	0	0
		そ の 他																		0	0	0
	計	0	0	0	0	0	0	0	0	0	0	0	0	0	0	0	0	0	0	0	0	0
二 輪 車	小型	751以上																		0	0	0
		401～750																		0	0	0
		251～400																		0	0	0
	軽二輪																			0	0	0
	原付二種																			0	0	0
	一般原付自転車																			1	0	1
	計	0	0	0	0	0	0	0	0	0	0	0	0	0	0	0	0	0	0	1	0	1
路面電車																				0	0	0
列 車																				0	0	0
特 定 小 型	非 特 例																			0	0	0
	特 例																			0	0	0
自 転 車																				0	0	0
駆動補助機付自転車																				0	0	0
その他軽車両																				0	0	0
歩 行 者 等	一般歩行者																			0	0	0
	ローラースケート等																			0	0	0
	電動車椅子																			0	0	0
	手動車椅子																			0	0	0
	小児用の車																			0	0	0
	遠隔操作型小型車 (非 遠 隔 中)																			0	0	0
	移動用小型車																			0	0	0
	そ の 他																			0	0	0
	遠隔操作型小型車 (遠 隔 中)																			0	0	0
	計	0	0	0	0	0	0	0	0	0	0	0	0	0	0	0	0	0	0	0	0	0
物 件 等																				0	0	0
相 手 な し																				0	0	0
不 明 等																				0	0	0
合 計		0	0	0	0	0	0	0	0	0	0	0	0	0	0	0	0	0	0	4	0	4

NO. 7
(2025年01月～2025年10月)

第一当事者 第二当事者		不 明 等			合 計		
		発生	死者	傷者	発生	死者	傷者
乗 用 車	大 型 車				0	0	0
	中 型 車				1	0	1
	準 中 型				0	0	0
	普 通 車	3		3	499	1	746
	軽自動車	3		3	415	1	569
	ミ ニ カ ー				0	0	0
	計	6	0	6	915	2	1,316
貨 物 車	大 型 車				3	0	5
	中 型 車				11	2	11
	準 中 型				17	1	22
	普 通 車				49	0	63
	軽自動車	1		1	87	0	113
	計	1	0	1	167	3	214
特 殊 車	大型 農耕作業用				0	0	0
	大型 その他				0	0	0
	小型 農耕作業用				1	0	1
	小型 その他				0	0	0
	計	0	0	0	1	0	1
二 輪 車	小型 751以上	1		1	19	0	20
	小型 401～750				6	0	6
	小型 251～400				14	0	14
	軽二輪				39	0	42
	原付二種	1		1	74	0	79
	一般原付自転車				200	0	210
	計	2	0	2	352	0	371
路面電車					0	0	0
列 車					0	0	0
特 定 小 型	非 特 例				0	0	0
	特 例				0	0	0
自 転 車		4		4	318	0	322
駆動補助機付自転車					54	0	56
その他軽車両					0	0	0
歩 行 者 等	一般歩行者	4		4	316	7	313
	ローラースケート等				0	0	0
	電動車椅子				1	0	1
	手動車椅子				0	0	0
	小児用の車				0	0	0
	遠隔操作型小型車 (非 遠 隔 中)				0	0	0
	移動用小型車				0	0	0
	そ の 他				0	0	0
	遠隔操作型小型車 (遠 隔 中)				0	0	0
	計	4	0	4	317	7	314
物 件 等					17	5	17
相 手 な し					4	1	4
不 明 等					0	0	0
合 計		17	0	17	2,145	18	2,615

15 当事者の状態別・性別・年齢別発生状況

(1) 第一当事者

(2025年01月～2025年10月)

年齢 状態・性別		0 ～ 6	7 ～ 9	10 ～ 12	13 ～ 15	16 ～ 19	20 ～ 24	25 ～ 29	30 ～ 39	40 ～ 49	50 ～ 59	60 ～ 64	65 ～ 69	70 ～ 79	80 以上	不明 その他	計	構 成 率
乗用車	男					22	80	78	122	127	164	77	66	153	88		977	71.1
	女					6	35	38	87	126	128	61	62	104	34		681	90.3
	計	0	0	0	0	28	115	116	209	253	292	138	128	257	122	0	1,658	77.3
貨物車	男					2	16	26	37	41	66	25	22	35	14		284	20.7
	女						2	1	2	6	6	2	1	6	3		29	3.8
	計	0	0	0	0	2	18	27	39	47	72	27	23	41	17	0	313	14.6
二輪車	自動二輪車	男				3	2	4	7	4	9	5	4	2			40	2.9
		女															0	0.0
		計	0	0	0	3	2	4	7	4	9	5	4	2	0	0	40	1.9
	一般原付自転車	男				14	3	2	9	2	7	1	3	3	2		46	3.3
		女				8	1	2		1	3	1	3	4	6		29	3.8
		計	0	0	0	22	4	4	9	3	10	2	6	7	8	0	75	3.5
特殊車	男										1						1	0.1
	女																0	0.0
	計	0	0	0	0	0	0	0	0	0	1	0	0	0	0	0	1	0.0
列車	男																0	0.0
	女																0	0.0
	計	0	0	0	0	0	0	0	0	0	0	0	0	0	0	0	0	0.0
特定小型原付自転車	男																0	0.0
	女																0	0.0
	計	0	0	0	0	0	0	0	0	0	0	0	0	0	0	0	0	0.0
軽車両	自転車	男			4	3	3	1	3	1	1			3	2		21	1.5
		女			2	3	1		1	2	3			1			13	1.7
		計	0	0	0	6	6	4	4	3	4	0	0	4	2	0	34	1.6
	駆動補助機付自転車	男								1				1			2	0.1
		女												1			1	0.1
		計	0	0	0	0	0	0	0	1	0	0	0	2	0	0	3	0.1
	その他	男															0	0.0
		女															0	0.0
		計	0	0	0	0	0	0	0	0	0	0	0	0	0	0	0	0.0
歩行者等	男			1							1	1					3	0.2
	女													1			1	0.1
	計	0	0	1	0	0	0	0	0	0	1	1	0	1	0	0	4	0.2
計	男			1	4	44	104	111	178	176	249	109	95	197	106		1,374	100.0
	女				2	17	39	41	90	135	140	64	66	117	43		754	100.0
	計	0	0	1	6	61	143	152	268	311	389	173	161	314	149	0	2,128	99.2
その他不明	男																0	0.0
	女																0	0.0
	計	0	0	0	0	0	0	0	0	0	0	0	0	0	0	17	17	0.8
合計	男	0	0	1	4	44	104	111	178	176	249	109	95	197	106	0	1,374	100.0
	女	0	0	0	2	17	39	41	90	135	140	64	66	117	43	0	754	100.0
	計	0	0	1	6	61	143	152	268	311	389	173	161	314	149	17	2,145	100.0
構成率	男	0.0	0.0	0.1	0.3	3.2	7.6	8.1	13.0	12.8	18.1	7.9	6.9	14.3	7.7	0.0	100.0	
	女	0.0	0.0	0.0	0.3	2.3	5.2	5.4	11.9	17.9	18.6	8.5	8.8	15.5	5.7	0.0	100.0	
	計	0.0	0.0	0.0	0.3	2.8	6.7	7.1	12.5	14.5	18.1	8.1	7.5	14.6	6.9	0.8	100.0	

(2)第二当事者

(2025年01月～2025年10月)

年齢 状態・性別		0 ～ 6	7 ～ 9	10 ～ 12	13 ～ 15	16 ～ 19	20 ～ 24	25 ～ 29	30 ～ 39	40 ～ 49	50 ～ 59	60 ～ 64	65 ～ 69	70 ～ 79	80 以上	不明 その他	計	構 成 率	
乗用車	男					3	31	50	107	97	99	34	35	43	9		508	39.5	
	女					2	14	29	75	100	103	30	21	28	5		407	48.5	
	計	0	0	0	0	5	45	79	182	197	202	64	56	71	14	0	915	43.1	
貨物車	男						6	14	30	38	29	9	10	14	1		151	11.8	
	女						3		2	6	4		1				16	1.9	
	計	0	0	0	0	0	9	14	32	44	33	9	11	14	1	0	167	7.9	
二輪車	自動二輪車	男					11	8	11	18	24	37	13	7	3	4		136	10.6
		女					2	2	1	3	3	4			1			16	1.9
		計	0	0	0	0	13	10	12	21	27	41	13	7	4	4	0	152	7.2
	一般原付自転車	男					19	21	11	17	18	13	3	5	14	6		127	9.9
		女					6	8	5	6	5	12	3	7	17	4		73	8.7
		計	0	0	0	0	25	29	16	23	23	25	6	12	31	10	0	200	9.4
特殊車	男														1		1	0.1	
	女																0	0.0	
	計	0	0	0	0	0	0	0	0	0	0	0	0	0	1	0	1	0.0	
列 車	男																0	0.0	
	女																0	0.0	
	計	0	0	0	0	0	0	0	0	0	0	0	0	0	0	0	0	0.0	
特定小型 原付自転車	男																0	0.0	
	女																0	0.0	
	計	0	0	0	0	0	0	0	0	0	0	0	0	0	0	0	0	0.0	
軽車両	自転車	男	1	9	17	23	15	12	6	21	22	12	7	3	12	9		169	13.2
		女	2	3	7	10	23	20	7	16	11	19	9	9	9	4		149	17.8
		計	3	12	24	33	38	32	13	37	33	31	16	12	21	13	0	318	15.0
	駆動補助機付自転車	男				1	3			2	1	1			4	3		15	1.2
		女					9	4	1	6	4	3			6	6		39	4.6
		計	0	0	0	1	12	4	1	8	5	4	0	0	10	9	0	54	2.5
	その他	男																0	0.0
		女																0	0.0
		計	0	0	0	0	0	0	0	0	0	0	0	0	0	0	0	0	0.0
歩行者等	男	4	6	6	1	4	8	9	18	14	31	16	21	18	22		178	13.9	
	女	2	2	6	1	5	12	6	17	13	22	4	9	22	18		139	16.6	
	計	6	8	12	2	9	20	15	35	27	53	20	30	40	40	0	317	14.9	
計	男	5	15	23	25	55	86	101	213	214	222	82	81	108	55		1,285	100.0	
	女	4	5	13	11	47	63	49	125	142	167	46	47	83	37		839	100.0	
	計	9	20	36	36	102	149	150	338	356	389	128	128	191	92	0	2,124	100.0	
その他不明	男																0	0.0	
	女																0	0.0	
	計	0	0	0	0	0	0	0	0	0	0	0	0	0	0	0	0	0.0	
合 計	男	5	15	23	25	55	86	101	213	214	222	82	81	108	55	0	1,285	100.0	
	女	4	5	13	11	47	63	49	125	142	167	46	47	83	37	0	839	100.0	
	計	9	20	36	36	102	149	150	338	356	389	128	128	191	92	0	2,124	100.0	
構成率	男	0.4	1.2	1.8	1.9	4.3	6.7	7.9	16.6	16.7	17.3	6.4	6.3	8.4	4.3	0.0	100.0		
	女	0.5	0.6	1.5	1.3	5.6	7.5	5.8	14.9	16.9	19.9	5.5	5.6	9.9	4.4	0.0	100.0		
	計	0.4	0.9	1.7	1.7	4.8	7.0	7.1	15.9	16.8	18.3	6.0	6.0	9.0	4.3	0.0	100.0		

16 用途別発生状況

NO. 1
(2025年01月～2025年10月)

第一当事者 第二当事者			事 業 用																				
			路線バス			貸切バス			タクシー・ハイヤー						特 定			貨 物			計		
									法 人			個 人											
			件数	死者	傷者	件数	死者	傷者	件数	死者	傷者	件数	死者	傷者	件数	死者	傷者	件数	死者	傷者	件数	死者	傷者
事業用	路線バス																				0	0	0
	貸切バス																				0	0	0
	タクシー・ハイヤー	法人																			0	0	0
		個人																			0	0	0
	特 定																				0	0	0
	貨 物																5		8	5	0	8	
計			0	0	0	0	0	0	0	0	0	0	0	0	0	5	0	8	5	0	8		
自家用・原付（一般・二種）	レンタカー																1		1	1	0	1	
	スクールバス																			0	0	0	
	代行運転	代行運転車																			0	0	0
		随伴用車																			0	0	0
	その他	乗用						4		6	1		1	1		1	45		56	51	0	64	
		貨物	1		3			2		2				1		1	11		18	15	0	24	
	計			1	0	3	0	0	0	6	0	8	1	0	1	2	0	2	57	0	75	67	0
自転車・特定小型原付自転車	自転車便等																			0	0	0	
	レンタル																			0	0	0	
	その他							4		4						8		10	12	0	14		
	計			0	0	0	0	0	0	4	0	4	0	0	0	0	0	8	0	10	12	0	14
対象外当事者			1		1				1		1				1		1	7	1	6	10	1	9
合 計			2	0	4	0	0	0	11	0	13	1	0	1	3	0	3	77	1	99	94	1	120

第一当事者 第二当事者		自家用・原付（一般・二種）																				
		レンタカー			スクールバス			代行運転						その他						計		
		件数	死者	傷者	件数	死者	傷者	件数	死者	傷者	件数	死者	傷者	件数	死者	傷者	件数	死者	傷者			
事業用	路線バス																			0	0	0
	貸切バス																			0	0	0
	タクシー ハイヤー	法人												7		7	1		1	8	0	8
		個人												1		1				1	0	1
	特 定																			0	0	0
	貨 物													13	1	14	5	2	4	18	3	18
	計	0	0	0	0	0	0	0	0	0	0	0	0	21	1	22	6	2	5	27	3	27
自家用・原付（一般・二種）	レンタカー													17		20	2		3	19	0	23
	スクールバス																			0	0	0
	代行運転	代行運転車																		0	0	0
		随伴用車																		0	0	0
	その他	乗用	25		35									997	2	1,344	137		180	1,159	2	1,559
		貨物	4		6									105		134	19		23	128	0	163
	計	29	0	41	0	0	0	0	0	0	0	0	0	1,119	2	1,498	158	0	206	1,306	2	1,745
自転車・特定小型原付自転車	自転車便等																			0	0	0
	レンタル																			0	0	0
	その他	6		6										308		312	38		38	352	0	356
	計	6	0	6	0	0	0	0	0	0	0	0	0	308	0	312	38	0	38	352	0	356
対象外当事者		9		9										274	10	273	24	2	23	307	12	305
合 計		44	0	56	0	0	0	0	0	0	0	0	0	1,722	13	2,105	226	4	272	1,992	17	2,433

第一当事者 第二当事者			自転車・特定小型原付自転車												対象外当事者			合 計		
			貨物			レンタル			その他			計								
			件数	死者	傷者	件数	死者	傷者	件数	死者	傷者	件数	死者	傷者	件数	死者	傷者	件数	死者	傷者
事業用	路線バス										0	0	0				0	0	0	
	貸切バス										0	0	0				0	0	0	
	タクシー ハイヤー	法人									0	0	0				8	0	8	
		個人										0	0	0				1	0	1
	特 定										0	0	0				0	0	0	
	貨 物										0	0	0				23	3	26	
	計		0	0	0	0	0	0	0	0	0	0	0	0	0	0	32	3	35	
自家用・ 原付（一 般・二 種）	レンタカー										0	0	0				20	0	24	
	スクールバス										0	0	0				0	0	0	
	代行 運転	代行 運転車									0	0	0				0	0	0	
		随伴 用車										0	0	0				0	0	0
	その他	乗用						15		16	15	0	16	13		15	1,238	2	1,654	
		貨物									0	0	0	1		1	144	0	188	
	計		0	0	0	0	0	0	15	0	16	15	0	16	14	0	16	1,402	2	1,866
自転車・ 特定小型 原付自転車	自転車便等										0	0	0				0	0	0	
	レンタル										0	0	0				0	0	0	
	その他							4		4	4	0	4	4		4	372	0	378	
	計		0	0	0	0	0	0	4	0	4	4	0	4	4	0	4	372	0	378
対象外当事者								18		18	18	0	18	4		4	339	13	336	
合 計			0	0	0	0	0	0	37	0	38	37	0	38	22	0	24	2,145	18	2,615

(1)第一当事者

(2025年01月～2025年10月)

(1) 第一号申告

(2025年01月～2025年10月)

用 途 車 両 形 状		事 業 用																				
		路線バス			貸切バス			タクシ-・ハイヤー						特 定			貨 物			計		
								法 人			個 人											
		件数	死者	傷者	件数	死者	傷者	件数	死者	傷者	件数	死者	傷者	件数	死者	傷者	件数	死者	傷者	件数	死者	傷者
乗 用 車	バ ス	2		4																2	0	4
	マイクロバス																			0	0	0
	ミニバン等							1		2	1		1	1		1				3	0	4
	セダン等							10		11				2		2	1		1	13	0	14
	トライク																			0	0	0
	小 計	2	0	4	0	0	0	11	0	13	1	0	1	3	0	3	1	0	1	18	0	22
貨 物 車	冷凍保冷車																3		4	3	0	4
	ダンプカー																7		8	7	0	8
	1 BOX 等																9		12	9	0	12
	ライトバン																18		20	18	0	20
	トレーラー																3		4	3	0	4
	トラック等																36	1	50	36	1	50
	立ち乗り型 電 動 車																			0	0	0
	小 計	0	0	0	0	0	0	0	0	0	0	0	0	0	0	0	76	1	98	76	1	98
対象外当事者																				0	0	0
合 計		2	0	4	0	0	0	11	0	13	1	0	1	3	0	3	77	1	99	94	1	120

(2025年01月～2025年10月)

</

2023年01月～2023年10月

用 途 車 両 形 状		自転車・特定小型原付自転車												対象外当事者			合 計		
		貨物			レンタル			その他			計								
		件数	死者	傷者	件数	死者	傷者	件数	死者	傷者	件数	死者	傷者	件数	死者	傷者	件数	死者	傷者
乗 用 車	バ ス																3		5
	マイクロバス																		
	ミニバン等																122	3	154
	セダン等																1,533	6	1,877
	トライク																		
	小 計	0	0	0	0	0	0	0	0	0	0	0	0	0	0	0	1,658	9	2,036
貨 物 車	冷凍保冷車																7		8
	ダンプカー																11		13
	1 BOX 等																54		64
	ライトバン																105		128
	トレーラー																5		6
	トラック等																131	4	166
	立ち乗り型 電 動 車																		
	小 計	0	0	0	0	0	0	0	0	0	0	0	0	0	0	0	313	4	385
対象外当事者								37		38	37		38	22		24	174	5	194
合 計		0	0	0	0	0	0	37	0	38	37	0	38	22	0	24	2,145	18	2,615

(2)第二当事者

(2025年01月～2025年10月)

用 途 車 両 形 状		事 業 用																				
		路線バス			貸切バス			タ ク シ ー ・ ハ イ ヤ ー						特 定			貨 物			計		
								法 人			個 人											
		件数	死者	傷者	件数	死者	傷者	件数	死者	傷者	件数	死者	傷者	件数	死者	傷者	件数	死者	傷者	件数	死者	傷者
乗 用 車	バ ス																		0	0	0	
	マイクロバス																		0	0	0	
	ミニバン等																		0	0	0	
	セダン等						8		8	1		1							9	0	9	
	トライク																		0	0	0	
	小 計	0	0	0	0	0	0	8	0	8	1	0	1	0	0	0	0	0	0	9	0	9
貨 物 車	冷凍保冷車																		0	0	0	
	ダンプカー																		0	0	0	
	1 BOX 等															3		4	3	0	4	
	ライトバン															5		7	5	0	7	
	トレーラー															1		1	1	0	1	
	トラック等															12	3	12	12	3	12	
	立ち乗り型 電 動 車																		0	0	0	
	小 計	0	0	0	0	0	0	0	0	0	0	0	0	0	0	21	3	24	21	3	24	
対象外当事者																2		2	2	0	2	
合 計		0	0	0	0	0	0	8	0	8	1	0	1	0	0	0	23	3	26	32	3	35

(2025年01月～2025年10月)

用 途 車 両 形 状		自 家 用 ・ 原 付 (一 般 ・ 二 種)																				
		レンタカー			スクールバス			代 行 運 転						そ の 他						計		
								代行運転車			随伴用車			乗 用			貨 物					
		件数	死者	傷者	件数	死者	傷者	件数	死者	傷者	件数	死者	傷者	件数	死者	傷者	件数	死者	傷者	件数	死者	傷者
乗 用 車	バ ス																		0	0	0	
	マイクロバス												1		1				1	0	1	
	ミニバン等	1		1									72	1	141				73	1	142	
	セダン等	16		20									815	1	1,143				831	1	1,163	
	トライク												1		1				1	0	1	
	小 計	17	0	21	0	0	0	0	0	0	0	0	0	889	2	1,286	0	0	0	906	2	1,307
貨 物 車	冷凍保冷車															3		3	3	0	3	
	ダンプカー															1		1	1	0	1	
	1 BOX 等															39		49	39	0	49	
	ライトバン															45		60	45	0	60	
	トレーラー															1		1	1	0	1	
	トラック等	3		3												54		73	57	0	76	
	立ち乗り型 電 動 車												1		1				1	0	1	
	小 計	3	0	3	0	0	0	0	0	0	0	0	0	1	0	1	143	0	187	147	0	191
対象外当事者													348		367	1		1	349	0	368	
合 計		20	0	24	0	0	0	0	0	0	0	0	1,238	2	1,654	144	0	188	1,402	2	1,866	

用 途 車 両 形 状		自 転 車 ・ 特 定 小 型 原 付 自 転 車												対 象 外 当 事 者			合 計		
		貨 物			レ ン タ ル			そ の 他			計								
		件数	死者	傷者	件数	死者	傷者	件数	死者	傷者	件数	死者	傷者	件数	死者	傷者	件数	死者	傷者
乗 用 車	バ ス																		
	マイクロバス																1	1	
	ミニバン等																73	1 142	
	セダン等																840	1 1,172	
	トライク																1	1	
	小 計	0	0	0	0	0	0	0	0	0	0	0	0	0	0	0	915	2 1,316	
貨 物 車	冷凍保冷車																3	3	
	ダンプカー																1	1	
	1 BOX 等																42	53	
	ライトバン																50	67	
	トレーラー																2	2	
	トラック等																69	3 88	
	立ち乗り型 電 動 車																1	1	
	小 計	0	0	0	0	0	0	0	0	0	0	0	0	0	0	0	168	3 215	
対 象 外 当 事 者								372		378	372		378	339	13	336	1,062	13 1,084	
合 計		0	0	0	0	0	0	372	0	378	372	0	378	339	13	336	2,145	18 2,615	

17 職業別・当事者種別発生状況

(1) 第一当事者

(2025年01月～2025年10月)

当事者種別		乗用車	貨物車	特殊車	自二車	一般 原付	列車	特定 小型	自転車	軽車両	歩行者等	物件等 相手なし	当事者 不明	計
職業別														
幼児	未就園児													0
	就園児													0
小学生	1年生													0
	2年生													0
	3年生													0
	4年生													0
	5年生										1			1
	6年生													0
中学生	1年生								2					2
	2年生								3					3
	3年生								1					1
高校生	1年生					3			1					4
	2年生					2			1					3
	3年生	1			1	3			4					9
大 学 生		41	1		2	10			3					57
そ の 他 の 学 生		6				3			1					10
職業 運 転 手	バ ス	4												4
	タクシー・ハイヤー	12												12
	トラック	10	38		1									49
	バイク				1	1								2
	自 転 車													0
	そ の 他	6	4											10
公 務(他に分類されるものを除く)		44	5		2	1					1			53
農 業 ・ 林 業		5	10			1								16
漁 業		1												1
鉱業、採石業、砂利採取業		2												2
建 設 業		107	60	1	2	1								171
製 造 業		153	18		6	6			3					186
卸 ・ 小 売 業		144	28		1	8								181
金 融 ・ 保 険 業		16	1			1			1					19
不動産業・物賃貸業		27	1											28
運輸業・郵便業		24	44		4	2								74
情 報 通 信 業		9							1					10
電気・ガス・熱供給・水道業		8	5		2									15
学術研究・専門・技術サービス業		28	2						1					31
宿泊業・飲食サービス業		51	7		1	4			2					65
生活関連サービス業、娯楽業		59	15		3	5			1					83
教育・学習支援業		78							1					79
医 療 ・ 福 祉		222	8		3	4								237
複合サービス事業		11	2		2									15
サービス業(他に分類されないもの)		136	26		3	3			2		1			171
分 類 不 能 の 産 業		2	2											4
主 婦 ・ 主 夫		55	1			1			1					58
無 職		392	34		6	16			8		1			457
外国人	外 交 官													0
	短期滞在者	2	1											3
	そ の 他													0
調 査 不 能		2												2
当 事 者 不 明													17	17
合 計		1,658	313	1	40	75	0	0	37	0	4	0	17	2,145

(2)第二当事者

(2025年01月～2025年10月)

当事者種別		乗用車	貨物車	特殊車	自二車	一般 原付	列車	特定 小型	自転車	軽車両	歩行者等	物件等 相手なし	当事者 不明	計
職業別														
幼児	未就園児													0
	就園児								1		3			4
小学生	1年生								4		5			9
	2年生								3					3
	3年生								7		4			11
	4年生								3		3			6
	5年生								3		5			8
	6年生								8		3			11
中学生	1年生								19		4			23
	2年生								14					14
	3年生								4					4
高校生	1年生								12		1			13
	2年生				2	4			11		2			19
	3年生					5			13					18
大 学 生		11	1		11	20			26		9			78
そ の 他 の 学 生		1			3	6			9		4			23
職業 運 転 手	バ ス	4	1		1						1			7
	タクシー・ハイヤー	14			1						1			16
	トラック	4	14		2	1			1		2			24
	バイク				1									1
	自 転 車													0
	そ の 他	3									2			5
公 務(他に分類されるものを除く)		35	3		14	2			12		8			74
農 業 ・ 林 業		6	7		1	1			2					17
漁 業														0
鉱業、採石業、砂利採取業														0
建 設 業		59	40		8	8			5		10			130
製 造 業		102	12		18	11			25		11			179
卸 ・ 小 売 業		90	20		11	12			24		14			171
金 融 ・ 保 険 業		16			1	4			1		3			25
不動産業・物賃貸業		8			2				3		1			14
運輸業・郵便業		29	12		8	10					6			65
情 報 通 信 業		3	3		1	1			3		5			16
電気・ガス・熱供給・水道業		5	6			5			1		1			18
学術研究・専門・技術サービス業		15	1		3	2			3		5			29
宿泊業・飲食サービス業		31	7		5	7			13		6			69
生活関連サービス業、娯楽業		39	7		8	10			14		14			92
教育・学習支援業		39	1		2	5			3		4			54
医 療 ・ 福 祉		129	8		11	21			24		23			216
複合サービス事業		8	1		1	1			1		2			14
サービス業(他に分類されないもの)		96	15	1	14	16			24		27			193
分 類 不 能 の 産 業						1								1
主 婦 ・ 主 夫		34	1		1	3			8		13			60
無 職		131	7		21	43			67		113			382
外国人	外 交 官													0
	短期滞在者										1			1
	そ の 他													0
調 査 不 能		3			1	1			1		1			7
当 事 者 不 明												21		21
合 計		915	167	1	152	200	0	0	372	0	317	21	0	2,145

18 当事者別行動類型別発生状況

NO. 1
(2025年01月～2025年10月)

第一当事者 第二当事者		発進			直進									追越(抜)			進路変更						左折			右折					
					加速			等速			減速						右に			左に						専用車線利用			その他		
		件数	死者	傷者	件数	死者	傷者	件数	死者	傷者	件数	死者	傷者	件数	死者	傷者	件数	死者	傷者	件数	死者	傷者	件数	死者	傷者	件数	死者	傷者	件数	死者	傷者
発 進		8		10	2		2	8		8	2		2	1		1						1		1	2		2	2		2	
直進	加 速	3		3	3		4	8	1	8								1		1	2		2	5		6	4		4		
	等 速	88		106	19		25	232	2	282	24		25	13		15	16		16	10		10	80		88	26		35	137		146
	減 速	3		3	3		3	38	1	61	19		20	3		6	2		2	2		2	4		5	1		1	17		17
追 越 (抜)		2		2													2		2	2		2						1		1	
進路変更	右 に						1		1				1		1	1		1										1		2	
	左 に															1		1													
左 折		3		3			18		20	1		1				1		1				4		4	2		2	9		9	
右折	専用車線利用						10		15	1		1																			
	その他				2		2	22		28	2		2	3		3						10		12				3		3	
転 回							1		1																						
後 退																															
横 断		10		11	1		1	23		23	8		8	1		1						35		35	8		8	15		15	
蛇 行																															
逆 走																															
急 停 止							2		7																						
停 止		171		230	27		35	306	1	480	73		95	1		3	3		4			9		12	1		2	18		19	
駐車 (運転者在)					1		2	3		3																					
そ の 他																															
対象外当事者		36	2	34	6	1	9	137	9	132	15		15									19		19	11		11	69	1	69	
合 計		324	2	402	64	1	83	809	14	1,069	145	0	169	23	0	30	26	0	27	15	0	15	164	0	178	56	0	67	276	1	287

19 当事者別・通行目的別発生状況

(2025年01月～2025年10月)

第一当事者 第二当事者		業 務		通 勤		通学(園)等			私 用											調 査 不 能	対 象 外 当 事 者	合 計	
		職 業 運 転	業 務 目 的	出 勤	退 社	登 校	学 業 中	下 校	観 光 ・ 娯 楽	ド ラ イ ブ	散 歩 (自 転 車 含 む)	飲 食	買 物	訪 問	送 迎	通 院	帰 省	遊 戯	疾 病 徘 徊				そ の 他
業 務	職 業 運 転	6	2		1	1			2	1		1	8	3	1								26
	業 務 目 的	5	36	6	5							6	32	17	8	1				2	2	2	122
通 勤	出 勤	2	12	110	6	2			1	3	1	2	28	11	10	3				3		2	196
	退 社	6	13	2	56		1	1	2	2		4	32	9	2					4		1	135
通学(園)等	登 校		7	20	1							1	13	4	3							2	51
	学 業 中																						0
	下 校		1	1	8			1				1	16	2						1		1	32
私 用	観 光 ・ 娯 楽	2	3		3				16	4			13	4	1						1		47
	ド ラ イ ブ	6	5	2	5				3	31		1	13	3	4	1	1					2	77
	散 歩 (自 転 車 含 む)	2	4	5	3			1		2			21	5	2					1			46
	飲 食	3	2		3				2	2		7	18	10	5							2	54
	買 物	16	59	28	25	1		3	6	22		26	585	49	20	13				5		4	862
	訪 問	12	30	8	11	1		1	2	2		3	48	240	12	2				1			373
	送 迎	1	5	3	5	1			1	1			12	8	7								44
	通 院		1	2	2				2				7		1	5				1			21
	帰 省								1								1						2
	遊 戯											1	2		1								4
	疾 病 徘 徊									1			1										2
	そ の 他		3	1	1							1	6	2	2			1		9		1	27
調査不能			2										1										3
対象外当事者		2	4	1					2	4		1	1	3	1					1	1		21
合 計		63	189	189	135	6	1	7	40	75	1	55	857	370	80	25	2	1	0	28	4	17	2,145

20 シートベルト・ヘルメット・プロテクター着用状況

(2025年01月～2025年10月)

区 分 車 種			死 者 の 着 用 状 況							傷 者 の 着 用 状 況						
			着 用			非 着 用			不明	着 用			非 着 用			不明
			2点式	3点式	着用計	適 用 除外者	その他	非着用 計		2点式	3点式	着用計	適 用 除外者	その他	非着用 計	
シ ー ト ベ ル ト	乗 用 車	大 型 車												1	1	
		中 型 車														
		準中型車														
		普 通 車							1	1	699	700	3	34	37	1
		軽自動車		1	1		1	1		502	502		27	27		
		ミニカー											1	1		
		小 計	0	1	1	0	1	1	1	1	1,201	1,202	3	63	66	1
	貨 物 車	大 型 車									3	3				
		中 型 車									10	10				
		準中型車		1	1						21	21		1	1	
		普 通 車									53	53	2		2	
		軽自動車					2	2			109	109		5	5	
		小 計	0	1	1	0	2	2	0	0	196	196	2	6	8	0
合 計			0	2	2	0	3	3	1	1	1,397	1,398	5	69	74	1

区 分 車 種				死 者 の 着 用 状 況				傷 者 の 着 用 状 況							
				着 用				非着用	不明	着 用				非着用	不明
				離 脱	離脱なし	離脱不明	着用計			離 脱	離脱なし	離脱不明	着用計		
ヘル メ ット	二 輪 車	小型二輪車	751cc以上		1		1				20		20		
			401cc～ 750cc						6		6				
			251cc～ 400cc	1			1			15		15			
		軽二輪車						2	44		46	1			
		原付二種						4	78		82				
		一般原付自転車	1	1		2		1	13	221	1	235	3		
	特定小型	非 特 例													
		特 例													
	軽車両	自 転 車							2	53	2	57	272	1	
		駆動補助機付自転車								6		6	50		
合 計				2	2	0	4	0	1	21	443	3	467	326	1

区 分 車 種			死者の着用状況			傷者の着用状況			
			着用	非着用	不明	着用	非着用	不明	
プロ テ ク タ ー	二 輪 車	小型二輪車	751cc以上	1			12	7	
			401cc～ 750cc				3	3	
			251cc～ 400cc		1		3	12	
			軽二輪車				4	41	
			原付二種				3	77	1
			一般原付自転車		3		3	235	
			合 計	1	4	0	28	375	1

21 年齡別・性別・運転経験年数別発生状況

(1) 第一当事者

(2025年01月～2025年10月)

運転経験 性別 年 齢	1年未満			2年未満			3年未満			4年未満			5年未満			10年未満			10年以上			免許外無免許			調査不能			合 計		
	男	女	計	男	女	計	男	女	計	男	女	計	男	女	計	男	女	計	男	女	計	男	女	計	男	女	計	男	女	計
15歳以下																												0	0	0
16～19歳	31	9	40	8	3	11	1	1	2													1	1	2				41	14	55
20～24歳	11	2	13	19	8	27	18	7	25	17	9	26	19	8	27	14	4	18				3		3				101	38	139
25～29歳	1	1	2	4		4	6	1	7	2		2	7	1	8	67	34	101	22	4	26	1		1				110	41	151
30～39歳	6		6		1	1	3	4	7		1	1				18	10	28	148	73	221							175	89	264
40～49歳								1	1	1	1	2		1	1	3	2	5	170	128	298							174	133	307
50～59歳		1	1		1	1		2	2				2		2	4	1	5	240	132	372	1		1				247	137	384
60～64歳				1		1										1	1	2	105	63	168	1		1				108	64	172
65～69歳	1		1													1		1	93	66	159							95	66	161
70歳以上																1	1	2	294	156	450	2		2				297	157	454
合 計	50	13	63	32	13	45	28	16	44	20	11	31	28	10	38	109	53	162	1,072	622	1,694	9	1	10	0	0	0	1,348	739	2,087

(2) 第二当事者

(2025年01月～2025年10月)

運転経験 性別 年 齢	1年未満			2年未満			3年未満			4年未満			5年未満			10年未満			10年以上			免許外無免許			調査不能			合 計		
	男	女	計	男	女	計	男	女	計	男	女	計	男	女	計	男	女	計	男	女	計	男	女	計	男	女	計	男	女	計
15歳以下																												0	0	0
16～19歳	15	5	20	12	3	15	6	2	8																			33	10	43
20～24歳	6	3	9	10	5	15	13	6	19	11	2	13	12	5	17	14	6	20										66	27	93
25～29歳	2	2	4							2	2	4	7	1	8	58	22	80	17	8	25							86	35	121
30～39歳	3		3				1	1	2				4	1	5	14	1	15	149	83	232	1		1				172	86	258
40～49歳	1		1					1	1	1		1				3	4	7	172	108	280		1	1				177	114	291
50～59歳				2		2	1		1	1		1				4	4	174	119	293								178	123	301
60～64歳																		59	33	92								59	33	92
65～69歳																		57	29	86								57	29	86
70歳以上																1	1	2	92	54	146	2		2				95	55	150
合 計	27	10	37	24	8	32	21	10	31	15	4	19	23	7	30	90	38	128	720	434	1,154	3	1	4	0	0	0	923	512	1,435

22 当事者の居住地別・事故発生地別発生状況

NO. 1

(1) 第一当事者

(2025年01月～2025年10月)

居住地 発生地	奈良市	大和高田市	大和郡山市	天理市	橿原市	桜井市	五條市	御所市	生駒市	香芝市	葛城市	宇陀市	山添村	平群町	三郷町	斑鳩町	安堵町	川西町	三宅町	田原本町	曽爾村	御杖村	高取町	明日香村
合 計	436	95	121	90	205	86	36	46	122	87	58	39	3	16	35	38	9	9	8	52	0	1	8	8
奈良市	352		24	10	11	3	1	1	35	2	2	3	1		3	3	1		1	3				1
大和高田市		52		1	11	2	2	4		11	13			1	1					3			1	
大和郡山市	27	1	63	3	4	1		1	4	2		1			1	2	3	1	1	2				
天理市	11	3	8	49	6	12	1			1		3				2		1	1	3				
橿原市	11	21	1	9	141	20	3	11	1	8	8	5			1				1	4		1	6	6
桜井市	1		1	5	3	32	1			1	1	9	1			1				4				
五條市		2					18																	
御所市	1	1	1		4		1	16			2												1	
生駒市	17		1					2	80	1				3	2	2								
香芝市	1	3		1	3	1		1		43	2			1			1			1				
葛城市		4			4	4	5	7		6	27								1					
宇陀市					1	2				1		17												
山添村													1											
平群町			3											7	2	2								
三郷町															15	3								
斑鳩町	3		5	2										1	3	17								
安堵町	1		2													2	3							
川西町	1		4			1												4						
三宅町			1		1	1						1								4				
田原本町	4	1	2	6	5	4	2	2	1	4	1				1		1	2	2	25				
曽爾村																								
御杖村																								
高取町		1			1		1				1													
明日香村					4																			1
上牧町		1			1	1				1														
王寺町	1		1		2				1					1	2	2		1		1				
広陵町	2	5	3	2	3	1		1		4				2		1			1					
河合町	1		1	2						1	1				4	1				2				
吉野町						1																		
大淀町							1																	
下市町										1														
黒滝村																								
天川村																								
野迫川村																								
十津川村																								
下北山村																								
上北山村	1																							
川上村	1																							
東吉野村																								

(1) 第一当事者

(2025年01月～2025年10月)

居住地 発生地	上 牧 町	王 寺 町	広 陵 町	河 合 町	吉 野 町	大 淀 町	下 市 町	黒 滝 村	天 川 村	野 迫 川 村	十 津 川 村	下 北 山 村	上 北 山 村	川 上 村	東 吉 野 村	県 内 計	三 重 県	京 都 府	大 阪 府	和 歌 山 県	そ の 他 県 外	県 外 計	不 明	合 計
合 計	28	29	50	15	9	36	10	2	0	0	2	0	1	1	1	1,792	22	65	187	16	45	335	18	2,145
奈良市	2	3	6	1		1										470	7	45	45	3	12	112	3	585
大和高田市	2	2	9			2	1									118			4	3	2	9	1	128
大和郡山市			1	1		1										120	2	5	7	1	3	18	4	142
天理市						1										102	4	5	7	1	3	20	1	123
橿原市	2	2	5		2	8	3									280	1	2	20	4	2	29		309
桜井市	1				1	2	1									65	1	1	3		2	7	1	73
五條市			1			1	1									23			7	2	2	11		34
御所市		1			1	1										30			10	1		11	1	42
生駒市	1	1	1													111		5	29		3	37		148
香芝市	3	1	6		1											69		1	12		2	15	2	86
葛城市	1	1	2													62			5	1	1	7		69
宇陀市															1	22	1		2		1	4		26
山添村																1	3		2		2	7	1	9
平群町		1														15			2			2		17
三郷町	1															19	1		1			2		21
斑鳩町		1		2												34			3			3		37
安堵町		1		1												10			1		1	2		12
川西町				1												11			2			2		13
三宅町	1	1														10						0		10
田原本町	2		2			1										68			3		2	5	2	75
曽爾村																			2			2		2
御杖村																	1					1		1
高取町						3										7					1	1		8
明日香村						3										8	1					1	1	10
上牧町	5	3		1												13			3			3	1	17
王寺町	2	10	2	1												27		1	3			4		31
広陵町	2		14	1												42			5		1	6		48
河合町	3	1	1	6												24			3			3		27
吉野町					3									1		5			1			1		6
大淀町					1	11	4	1								18					1	1		19
下市町								1								2			1		2	3		5
黒滝村																						0		0
天川村																						0		0
野迫川村																						0		0
十津川村											2					2			3		1	4		6
下北山村																						0		0
上北山村													1			2						0		2
川上村						1										2					1	1		3
東吉野村																			1			1		1

(2)第二当事者 (2025年01月～2025年10月)

居住地 発生地	奈良市	大和高田市	大和郡山市	天理市	橿原市	桜井市	五條市	御所市	生駒市	香芝市	葛城市	宇陀市	山添村	平群町	三郷町	斑鳩町	安堵町	川西町	三宅町	田原本町	曽爾村	御杖村	高取町	明日香村
合 計	438	129	104	105	231	95	32	37	136	105	65	27	3	16	28	34	16	13	13	52	0	2	4	4
奈良市	380	2	12	12	9		1		33	1	1	2	2		1	3		1		2				
大和高田市	1	73		1	8	3	1	4		13	5	1								1				
大和郡山市	21	1	63	5	7	3		1	3	3		1		1		2	7	1	2	3				
天理市	6	1	7	61	8	5			3	1		1				1	1		2	4			1	
橿原市	6	26	5	9	160	21	5	5		10	8	4			1	1		1	2	7			2	4
桜井市		1	1	3	6	43				1	1	6					1			2		1		
五條市	1	1			1	1	18	2			1							1						
御所市					2		4	19		1	6													
生駒市	14		2	2		1			91		1			3	1	1								
香芝市	1	3	2		2		1			51	3													
葛城市	1	8		1	5	3		3		4	35													
宇陀市					1	2		1	1	1	1	11	1											
山添村	1																							
平群町									1	1				7		1								
三郷町		1												1	16	1								
斑鳩町			3	1	1				1					2	2	21	2							
安堵町	1		1			1									1	1	4							
川西町			2		2					1								6	1					
三宅町			1	2														1	2					
田原本町	3	1	3	5	7	7		2	1	1	1				1			1	4	32				
曽爾村												1												
御杖村																						1		
高取町					3	1					1						1							
明日香村					2	1	2																1	
上牧町		2	1			1				3														
王寺町				1					1	3					3	1								
広陵町	1	6		1	5					7	1			1	1					1				
河合町	1	2	1	1		1			1	2					1	1		1						
吉野町					1																			
大淀町					1					1				1										
下市町																								
黒滝村																								
天川村																								
野迫川村																								
十津川村																								
下北山村																								
上北山村		1				1																		
川上村																								
東吉野村																								

(2)第二当事者

(2025年01月～2025年10月)

居住地 発生地	上 牧 町	王 寺 町	広 陵 町	河 合 町	吉 野 町	大 淀 町	下 市 町	黒 滝 村	天 川 村	野 迫 川 村	十 津 川 村	下 北 山 村	上 北 山 村	川 上 村	東 吉 野 村	県 内 計	三 重 県	京 都 府	大 阪 府	和 歌 山 県	そ の 他 県 外	県 外 計	不 明	合 計
合 計	32	28	43	21	5	17	4	0	1	0	2	0	2	0	0	1,836	14	52	156	18	40	280	0	2,116
奈良市	4		2	1									1			470	5	38	45	2	19	109		579
大和高田市	1		3	1			1									117	1		8	1		10		127
大和郡山市	1	1	1	1												128	1	3	7		3	14		142
天理市	2		2													105	2	2	9	2	2	17		122
橿原市		2	2	1	1	3				1						281		3	8	4	4	19		300
桜井市																66	3		2		1	6		72
五條市						1										27			2	3		5		32
御所市							1									33			4	4		8		41
生駒市	2	2														120		4	20		3	27		147
香芝市	5	2	8	2												80			4		2	6		86
葛城市	1		1	1												63			4		1	5		68
宇陀市		1	1													21	1		2		1	4		25
山添村																1			4		1	5		6
平群町		1														11			5		1	6		17
三郷町		2														21						0		21
斑鳩町		1		1												35			2			2		37
安堵町		1				1										11			1			1		12
川西町																12				1		1		13
三宅町			2	1												9			1			1		10
田原本町	2		2													73			2			2		75
曽爾村																1			1			1		2
御杖村																1						0		1
高取町						1										7			1			1		8
明日香村						2										7		1				1		8
上牧町	6	1		1												15			1		1	2		17
王寺町	3	13		3												28			3			3		31
広陵町	2		17			1										44			4			4		48
河合町	3	1	2	8												26			1			1		27
吉野町					2											3			2		1	3		6
大淀町					2	6	1						1			13			6			6		19
下市町						1	1		1							3		1	1			2		5
黒滝村																						0		0
天川村																						0		0
野迫川村																						0		0
十津川村										1						1	1		3	1		5		6
下北山村																						0		0
上北山村																2						0		2
川上村						1										1			2			2		3
東吉野村																			1			1		1

当事者の居住地別・当事者種別発生状況

(2025年01月～2025年10月)

当事者 種別 居住地	第 一 当 事 者									第 二 当 事 者								
	乗用車	貨物車	自二車	一般 原付	特殊車	特定 小型	自転車	歩行 者等	計	乗用車	貨物車	自二車	一般 原付	特殊車	特定 小型	自転車	歩行 者等	計
奈良市	340	50	9	23			14		436	139	21	28	38			129	83	438
大和高田市	77	9	1	4			3	1	95	48	5	5	21			32	18	129
大和郡山市	96	18	4	2			1		121	40	8	6	15			21	14	104
天理市	67	17		3			3		90	47	2	8	13			17	18	105
橿原市	155	31	3	11			4	1	205	104	13	15	24			44	31	231
桜井市	68	9	2	6				1	86	53	6	3	10			12	11	95
五條市	29	6		1					36	21	2	1	1	1		3	3	32
御所市	39	6		1					46	24	1	2	2			4	4	37
生駒市	105	8	3	4			2		122	61	9	11	10			20	25	136
香芝市	74	8		2			2	1	87	43	10	7	11			18	16	105
葛城市	48	8		1			1		58	28	7	5	8			9	8	65
宇陀市	30	7		1			1		39	14	1	1	2			1	8	27
山添村	3								3	1	2							3
平群町	15						1		16	3	2	2	4			2	3	16
三郷町	28	4	1	1			1		35	7	1	3	7			3	7	28
斑鳩町	30	5		2			1		38	14	4	2	3			4	7	34
安堵町	7	1		1					9	6			3			1	6	16
川西町	8	1							9	4		3	1			4	1	13
三宅町	6	2							8	8			1			3	1	13
田原本町	46	4	1	1					52	27	4	2	2			11	6	52
曽爾村									0									0
御杖村	1								1	1	1							2
高取町	4	3					1		8	3							1	4
明日香村	8								8	1			1			1	1	4
上牧町	24	2	1				1		28	10	7	5	3			1	6	32
王寺町	21	3	1	4					29	13	1	1	3			5	5	28
広陵町	38	9	2	1					50	16	3	2	4			12	6	43
河合町	15								15	4	3	5	4			4	1	21

当事者 種別 居住地	第 一 当 事 者									第 二 当 事 者								
	乗用車	貨物車	自二車	一般 原付	特殊車	特定 小型	自転車	歩行 者等	計	乗用車	貨物車	自二車	一般 原付	特殊車	特定 小型	自転車	歩行 者等	計
吉 野 町	8	1							9	3			1				1	5
大 淀 町	27	6	1	2					36	11	1	2	2				1	17
下 市 町	4	2	1	3					10	2	1						1	4
黒 滝 村	2								2									0
天 川 村									0	1								1
野迫川村									0									0
十津川村	1	1							2	1	1							2
下北山村									0									0
上北山村	1								1	2								2
川 上 村	1								1									0
東吉野村	1								1									0
小 計	1,427	221	30	74	0	0	36	4	1,792	760	116	119	194	1	0	361	293	1,844
滋 賀	3	2							5	5		1						6
京 都	51	13		1					65	29	7	5	2			2	7	52
大 阪	119	60	6		1		1		187	76	32	25	4			8	11	156
兵 庫	13	4	3						20	8						1		9
和 歌 山	11	5							16	11	6	1						18
三 重	18	3	1						22	10	2						2	14
そ の 他	16	5							21	16	4	1					4	25
小 計	231	92	10	1	1	0	1	0	336	155	51	33	6	0	0	11	24	280
合 計	1,658	313	40	75	1	0	37	4	2,128	915	167	152	200	1	0	372	317	2,124

23 年齢別・性別の死傷者数

(2025年01月～2025年10月)

区分 年齢 性別	死者				傷者				(うち重傷者)				死傷者合計			
	男	女	計	構成率	男	女	計	構成率	男	女	計	構成率	男	女	計	構成率
0～3		1	1	5.6	7	15	22	0.8			0	0.0	7	16	23	0.9
4～6			0	0.0	10	13	23	0.9			0	0.0	10	13	23	0.9
7～9			0	0.0	27	12	39	1.5		1	1	0.3	27	12	39	1.5
10～12			0	0.0	36	17	53	2.0	1	1	2	0.6	36	17	53	2.0
13～15			0	0.0	36	19	55	2.1	7	2	9	2.8	36	19	55	2.1
16～19			0	0.0	73	65	138	5.3	10	11	21	6.6	73	65	138	5.2
20～24	1		1	5.6	97	83	180	6.9	6	10	16	5.0	98	83	181	6.9
25～29			0	0.0	117	80	197	7.5	17	4	21	6.6	117	80	197	7.5
30～39	2		2	11.1	231	172	403	15.4	21	12	33	10.3	233	172	405	15.4
40～49	1		1	5.6	242	176	418	16.0	23	8	31	9.7	243	176	419	15.9
50～59	2		2	11.1	236	204	440	16.8	30	15	45	14.1	238	204	442	16.8
60～64	1		1	5.6	89	55	144	5.5	13	9	22	6.9	90	55	145	5.5
65～69	2		2	11.1	84	66	150	5.7	15	13	28	8.8	86	66	152	5.8
70～79	2		2	11.1	121	113	234	8.9	19	27	46	14.4	123	113	236	9.0
80～89	4	2	6	33.3	59	49	108	4.1	20	22	42	13.1	63	51	114	4.3
90～			0	0.0	5	6	11	0.4	1	2	3	0.9	5	6	11	0.4
合 計	15	3	18	100.0	1,470	1,145	2,615	100.0	183	137	320	100.0	1,485	1,148	2,633	100.0

24 死傷者の状態別・性別・年齢別発生状況

NO. 1

(1) 死者

(2025年01月～2025年10月)

年齢		0～6	7～9	10～12	13～15	16～19	20～24	25～29	30～39	40～49	50～59	60～64	65～69	70～79	80～89	90以上	合 計	構成率
状態別・性別																		
乗用車	運転者	男													2		2	13.3
		女															0	0.0
		計	0	0	0	0	0	0	0	0	0	0	0	0	2	0	2	11.1
	同乗者	男					1										1	6.7
		女															0	0.0
		計	0	0	0	0	1	0	0	0	0	0	0	0	0	0	1	5.6
貨物車	運転者	男								1				1			2	13.3
		女															0	0.0
		計	0	0	0	0	0	0	0	1	0	0	0	1	0	0	2	11.1
	同乗者	男										1					1	6.7
		女															0	0.0
		計	0	0	0	0	0	0	0	0	0	1	0	0	0	0	1	5.6
二輪車	運転者	男									1		1				2	13.3
		女															0	0.0
		計	0	0	0	0	0	0	0	0	1	0	1	0	0	0	2	11.1
	同乗者	男															0	0.0
		女															0	0.0
		計	0	0	0	0	0	0	0	0	0	0	0	0	0	0	0	0.0
一般原付自転車	運転者	男							1		1						2	13.3
		女													1		1	33.3
		計	0	0	0	0	0	0	1	0	1	0	0	0	1	0	3	16.7
	同乗者	男															0	0.0
		女															0	0.0
		計	0	0	0	0	0	0	0	0	0	0	0	0	0	0	0	0.0
特定小型原付自転車	運転者	男															0	0.0
		女															0	0.0
		計	0	0	0	0	0	0	0	0	0	0	0	0	0	0	0	0.0
	同乗者	男															0	0.0
		女															0	0.0
		計	0	0	0	0	0	0	0	0	0	0	0	0	0	0	0	0.0
特殊車	運転者	男															0	0.0
		女															0	0.0
		計	0	0	0	0	0	0	0	0	0	0	0	0	0	0	0	0.0
	同乗者	男															0	0.0
		女															0	0.0
		計	0	0	0	0	0	0	0	0	0	0	0	0	0	0	0	0.0
自転車		男															0	0.0
		女															0	0.0
		計	0	0	0	0	0	0	0	0	0	0	0	0	0	0	0	0.0
駆動補助機付自転車		男															0	0.0
		女															0	0.0
		計	0	0	0	0	0	0	0	0	0	0	0	0	0	0	0	0.0
その他		男															0	0.0
		女															0	0.0
		計	0	0	0	0	0	0	0	0	0	0	0	0	0	0	0	0.0
歩行者等		男							1				1	1	2		5	33.3
		女	1												1		2	66.7
		計	1	0	0	0	0	0	1	0	0	0	1	1	3	0	7	38.9
その他の人		男															0	0.0
		女															0	0.0
		計	0	0	0	0	0	0	0	0	0	0	0	0	0	0	0	0.0
合 計		男	0	0	0	0	1	0	2	1	2	1	2	2	4	0	15	100.0
		女	1	0	0	0	0	0	0	0	0	0	0	0	2	0	3	100.0
		計	1	0	0	0	1	0	2	1	2	1	2	2	6	0	18	100.0
構成率		男	0.0	0.0	0.0	0.0	6.7	0.0	13.3	6.7	13.3	6.7	13.3	13.3	26.7	0.0	100.0	
		女	33.3	0.0	0.0	0.0	0.0	0.0	0.0	0.0	0.0	0.0	0.0	0.0	66.7	0.0	100.0	
		計	5.6	0.0	0.0	0.0	5.6	0.0	11.1	5.6	11.1	5.6	11.1	11.1	33.3	0.0	100.0	

(2) 負傷者

(2025年01月～2025年10月)

状態別・性別\年齢			0～6	7～9	10～12	13～15	16～19	20～24	25～29	30～39	40～49	50～59	60～64	65～69	70～79	80～89	90以上	合 計	構成率
乗用車	運転者	男					4	29	50	103	112	96	34	34	43	8	2	515	35.0
		女					2	14	33	85	100	113	27	25	31	5		435	38.0
		計	0	0	0	0	6	43	83	188	212	209	61	59	74	13	2	950	36.3
	同乗者	男	10	12	11	8	6	5	5	14	6	9	4	2	9	6		107	7.3
		女	24	7	4	6	10	15	25	34	30	22	11	14	20	10	3	235	20.5
		計	34	19	15	14	16	20	30	48	36	31	15	16	29	16	3	342	13.1
貨物車	運転者	男						6	17	30	36	30	9	11	14	1		154	10.5
		女						3		2	6	4		1				16	1.4
		計	0	0	0	0	0	9	17	32	42	34	9	12	14	1	0	170	6.5
	同乗者	男	2			1		5	4	1	3	6		2		1		25	1.7
		女	1			1		2		3	2				1			10	0.9
		計	3	0	0	2	0	7	4	4	5	6	0	2	1	1	0	35	1.3
二輪車	運転者	男					14	9	13	20	26	39	15	7	3	3	1	150	10.2
		女					2	2	1	3	3	4			1			16	1.4
		計	0	0	0	0	16	11	14	23	29	43	15	7	4	3	1	166	6.3
	同乗者	男						2										2	0.1
		女					1		1									2	0.2
		計	0	0	0	0	1	2	1	0	0	0	0	0	0	0	0	4	0.2
一般原付自転車	運転者	男					25	21	12	22	19	12	3	5	17	7		143	9.7
		女					12	9	6	6	6	15	4	8	21	8		95	8.3
		計	0	0	0	0	37	30	18	28	25	27	7	13	38	15	0	238	9.1
	同乗者	男																0	0.0
		女																0	0.0
		計	0	0	0	0	0	0	0	0	0	0	0	0	0	0	0	0	0
特定小型原付自転車	運転者	男																0	0.0
		女																0	0.0
		計	0	0	0	0	0	0	0	0	0	0	0	0	0	0	0	0	0.0
	同乗者	男																0	0.0
		女																0	0.0
		計	0	0	0	0	0	0	0	0	0	0	0	0	0	0	0	0	0
特殊車	運転者	男														1		1	0.1
		女																0	0.0
		計	0	0	0	0	0	0	0	0	0	0	0	0	0	1	0	1	0.0
	同乗者	男																0	0.0
		女																0	0.0
		計	0	0	0	0	0	0	0	0	0	0	0	0	0	0	0	0	0
自転車	男	1	9	17	25	17	12	7	22	23	12	7	3	12	10			177	12.0
	女	2	3	7	11	23	21	7	16	11	21	9	9	9	4			153	13.4
	計	3	12	24	36	40	33	14	38	34	33	16	12	21	14	0		330	12.6
駆動補助機付自転車	男				1	3			2	1	1			5	3			16	1.1
	女					9	4	1	6	5	3			6	5	1		40	3.5
	計	0	0	0	1	12	4	1	8	6	4	0	0	11	8	1		56	2.1
その他	男																	0	0.0
	女																	0	0.0
	計	0	0	0	0	0	0	0	0	0	0	0	0	0	0	0	0	0	0.0
歩行者等	男	4	6	8	1	4	8	9	17	16	31	17	20	18	19	2		180	12.2
	女	1	2	6	1	6	13	6	17	13	22	4	9	24	17	2		143	12.5
	計	5	8	14	2	10	21	15	34	29	53	21	29	42	36	4		323	12.4
その他の人	男																	0	0.0
	女																	0	0.0
	計	0	0	0	0	0	0	0	0	0	0	0	0	0	0	0	0	0	0.0
合 計	男	17	27	36	36	73	97	117	231	242	236	89	84	121	59	5		1,470	100.0
	女	28	12	17	19	65	83	80	172	176	204	55	66	113	49	6		1,145	100.0
	計	45	39	53	55	138	180	197	403	418	440	144	150	234	108	11		2,615	100.0
構成率	男	1.2	1.8	2.4	2.4	5.0	6.6	8.0	15.7	16.5	16.1	6.1	5.7	8.2	4.0	0.3		100.0	／
	女	2.4	1.0	1.5	1.7	5.7	7.2	7.0	15.0	15.4	17.8	4.8	5.8	9.9	4.3	0.5		100.0	／
	計	1.7	1.5	2.0	2.1	5.3	6.9	7.5	15.4	16.0	16.8	5.5	5.7	8.9	4.1	0.4		100.0	／

25 死傷者の状態別・居住地別発生状況

(1) 死者

(2025年01月～2025年10月)

状態別 居住地	乗用車		貨物車		特殊車		二輪車				特定小型 原付自転車		列車		軽車両			歩行者等	その他 不明	合 計
	運転者	同乗者	運転者	同乗者	運転者	同乗者	運転者	同乗者	運転者	同乗者	運転者	同乗者	運転者	同乗者	自転車	駆動	その他			
奈良市		1							1									1		3
大和高田市																		1		1
大和郡山市																		1		1
天理市																		1		1
橿原市									1											1
桜井市																		1		1
五條市									1											1
御所市																		1		1
生駒市																				0
香芝市																				0
葛城市																				0
宇陀市			1																	1
市部計	0	1	1	0	0	0	0	0	3	0	0	0	0	0	0	0	0	6	0	11
山添村																				0
平群町																				0
三郷町																				0
斑鳩町																				0
安堵町																				0
川西町																				0
三宅町																				0
田原本町																				0
曽爾村																				0
御杖村																				0
高取町																				0
明日香村																				0
上牧町																				0
王寺町																				0
広陵町																				0
河合町																				0
吉野町																				0
大淀町																				0
下市町																				0
黒滝村																				0
天川村																				0
野迫川村																				0
十津川村																				0
下北山村																				0
上北山村	1																			1
川上村																				0
東吉野村																				0
郡部計	1	0	0	0	0	0	0	0	0	0	0	0	0	0	0	0	0	0	0	1
県内計	1	1	1	0	0	0	0	0	3	0	0	0	0	0	0	0	0	6	0	12
県外等計	1	0	1	1	0	0	2	0	0	0	0	0	0	0	0	0	0	1	0	6
合 計	2	1	2	1	0	0	2	0	3	0	0	0	0	0	0	0	0	7	0	18

(2)負傷者

(2025年01月～2025年10月)

状態別 居住地	乗用車		貨物車		特殊車		二輪車				特定小型 原付自転車		列車		軽車両			歩行者等	その他 不明	合 計
	運転者	同乗者	運転者	同乗者	運転者	同乗者	運転者	同乗者	運転者	同乗者	運転者	同乗者	運転者	同乗者	自転車	駆動	その他			
奈良市	141	40	20	1			33		50						111	20		84		500
大和高田市	45	14	4	2			5		23						29	4		18		144
大和郡山市	41	8	8	2			8		17						19	2		13		118
天理市	50	18	2				8		14						17	1		17		127
橿原市	99	35	15	3			16	1	28						47			34		278
桜井市	52	19	6				4		14						12			11		118
五條市	26	3	4	1	1		1		1						3			4		44
御所市	24	9	1	1			2		3						4			3		47
生駒市	60	15	8	1			12		11						12	9		25		153
香芝市	44	13	8	1			7	1	13						14	6		18		125
葛城市	34	14	8	1			5		8						10			9		89
宇陀市	17	3	1	1			1		3						1			8		35
市部計	633	191	85	14	1	0	102	2	185	0	0	0	0	0	279	42	0	244	0	1,778
山添村	1	1	2																	4
平群町	4		2				2		4						1	1		3		17
三郷町	7	1	1	1			4		7						2	1		7		31
斑鳩町	17	4	4	1			2		5						3	1		7		44
安堵町	5								3						1			6		15
川西町	5	3					3		1						4			1		17
三宅町	7	1							1						2	1		1		13
田原本町	26	11	4				3		3						8	3		6		64
曾爾村																				0
御杖村	2		1																	3
高取町	4	1													1			1		7
明日香村	1		1						1						1			1		5
上牧町	11	1	5	1			5		3						2			6		34
王寺町	11	7	1				1		4						4	1		5		34
広陵町	18	7	3	1			3		5						9	3		6		55
河合町	5		2	1			5		4						2	2		1		22
吉野町	3	1							1									1		6
大淀町	14	7	2				2		3									1		29
下市町	3		1	1					2									1		8
黒滝村																				0
天川村	1																			1
野迫川村																				0
十津川村	2		1																	3
下北山村																				0
上北山村	2																			2
川上村																				0
東吉野村																				0
郡部計	149	45	30	6	0	0	30	0	47	0	0	0	0	0	40	13	0	54	0	414
県内計	782	236	115	20	1	0	132	2	232	0	0	0	0	0	319	55	0	298	0	2,192
県外等計	168	106	55	15	0	0	34	2	6	0	0	0	0	0	11	1	0	25	0	423
合 計	950	342	170	35	1	0	166	4	238	0	0	0	0	0	330	56	0	323	0	2,615

死傷者の状態別・負傷主部位発生状況

(2025年01月～2025年10月)

状態別 負傷部位		乗用車		貨物車		特殊車		二輪車		一般原付自転車		特定小型原付		自転車		駆動自転車		計		軽車両	歩行者等	その他の人	合計
		運転	同乗	運転	同乗	運転	同乗	運転	同乗	運転	同乗	運転	同乗	運転	同乗	運転	同乗	運転	同乗				
全損	死者																	0	0		1		1
	傷者																	0	0				0
頭部	死者		1							1								1	1		5		7
	傷者	32	12	2	1			11		17				37		9		108	13		58		179
顔部	死者																	0	0				0
	傷者	3	6		3	1		3		9				10		1		27	9		6		42
頸部	死者			1				1										2	0				2
	傷者	689	238	135	22			32		31				41		4		932	260		29		1,221
胸部	死者	1			1					2								3	1				4
	傷者	66	18	5	1			12		26				18		6		133	19		15		167
腹部	死者	1		1				1										3	0				3
	傷者	2	3					1		3				4				10	3		1		14
背部	死者																	0	0				0
	傷者	11	7	4				1		1				2				19	7		4		30
腰部	死者																	0	0		1		1
	傷者	90	32	15	7			8	2	14				26		5		158	41		31		230
腕部	死者																	0	0				0
	傷者	37	12	3	1			47	1	62				72		11		232	14		103		349
脚部	死者																	0	0				0
	傷者	20	14	6				51	1	75				120		20		292	15		76		383
窒息 溺死 等	死者																	0	0				0
	傷者																	0	0				0
合計	死者	2	1	2	1	0	0	2	0	3	0	0	0	0	0	0	0	9	2	0	7	0	18
	傷者	950	342	170	35	1	0	166	4	238	0	0	0	330	0	56	0	1,911	381	0	323	0	2,615

26 市町村別発生状況

(2025年01月～2025年10月)

区分 発生場所	発 生 件 数				死 者				傷 者				(うち重傷者)			
	本年	前年	増減	増減率	本年	前年	増減	増減率	本年	前年	増減	増減率	本年	前年	増減	増減率
奈良市	585	466	119	25.5	5	3	2	66.7	685	538	147	27.3	74	73	1	1.4
大和高田市	128	104	24	23.1	1		1		158	125	33	26.4	18	19	-1	-5.3
大和郡山市	142	150	-8	-5.3	1	2	-1	-50.0	168	177	-9	-5.1	26	17	9	52.9
天理市	123	142	-19	-13.4	1	1	0	0.0	161	179	-18	-10.1	11	25	-14	-56.0
橿原市	309	294	15	5.1	1		1		387	376	11	2.9	36	35	1	2.9
桜井市	73	107	-34	-31.8	2	1	1	100.0	100	135	-35	-25.9	11	18	-7	-38.9
五條市	34	32	2	6.3	2		2		46	38	8	21.1	8	7	1	14.3
御所市	42	22	20	90.9	1		1		58	30	28	93.3	1	6	-5	-83.3
生駒市	148	82	66	80.5		2	-2	-100.0	178	95	83	87.4	31	12	19	158.3
香芝市	86	104	-18	-17.3		1	-1	-100.0	97	123	-26	-21.1	13	16	-3	-18.8
葛城市	69	81	-12	-14.8			0		90	94	-4	-4.3	8	8	0	0.0
宇陀市	26	25	1	4.0		1	-1	-100.0	32	28	4	14.3	5	4	1	25.0
市部計	1,765	1,609	156	9.7	14	11	3	27.3	2,160	1,938	222	11.5	242	240	2	0.8
山添村	9	6	3	50.0	2		2		7	9	-2	-22.2	1	2	-1	-50.0
平群町	17	23	-6	-26.1			0		18	28	-10	-35.7	4	4	0	0.0
三郷町	21	15	6	40.0			0		23	19	4	21.1	7	3	4	133.3
斑鳩町	37	37	0	0.0			0		44	47	-3	-6.4	6	7	-1	-14.3
安堵町	12	10	2	20.0			0		12	10	2	20.0	3	1	2	200.0
川西町	13	13	0	0.0		1	-1	-100.0	16	18	-2	-11.1	3	2	1	50.0
三宅町	10	12	-2	-16.7			0		11	15	-4	-26.7	5		5	
田原本町	75	88	-13	-14.8	1	1	0	0.0	87	107	-20	-18.7	15	12	3	25.0
曽爾村	2	1	1	100.0			0		2	8	-6	-75.0			0	
御杖村	1	1	0	0.0			0		1	1	0	0.0			0	
高取町	8	5	3	60.0			0		9	7	2	28.6	1	1	0	0.0
明日香村	10	6	4	66.7			0		17	6	11	183.3	1	2	-1	-50.0
上牧町	17	25	-8	-32.0			0		24	34	-10	-29.4	1	5	-4	-80.0
王寺町	31	49	-18	-36.7			0		34	55	-21	-38.2	6	11	-5	-45.5
広陵町	48	49	-1	-2.0			0		62	55	7	12.7	8	9	-1	-11.1
河合町	27	30	-3	-10.0			0		33	34	-1	-2.9	5	4	1	25.0
吉野町	6	5	1	20.0			0		7	5	2	40.0	1		1	
大淀町	19	13	6	46.2		1	-1	-100.0	26	14	12	85.7	4	2	2	100.0
下市町	5	4	1	25.0			0		6	5	1	20.0	2	2	0	0.0
黒滝村			0				0				0				0	
天川村			0				0				0				0	
野迫川村		1	-1	-100.0			0			3	-3	-100.0			0	
十津川村	6	2	4	200.0			0		8	2	6	300.0	4		4	
下北山村			0				0				0				0	
上北山村	2	1	1	100.0	1		1		3	1	2	200.0	1		1	
川上村	3		3				0		4		4				0	
東吉野村	1	2	-1	-50.0		1	-1	-100.0	1	3	-2	-66.7		1	-1	-100.0
郡部計	380	398	-18	-4.5	4	4	0	0.0	455	486	-31	-6.4	78	68	10	14.7
合 計	2,145	2,007	138	6.9	18	15	3	20.0	2,615	2,424	191	7.9	320	308	12	3.9

27 警察署別・市町村別発生状況

(2025年01月～2025年10月)

区分 発生場所	件 数				死 者				傷 者				(うち重傷者)			
	本年	前年	増減	増減率	本年	前年	増減	増減率	本年	前年	増減	増減率	本年	前年	増減	増減率
高速合計	55	54	1	1.9	3	1	2	200.0	118	87	31	35.6	5	16	-11	-68.8
奈良市	13	11	2	18.2	1		1		27	14	13	92.9	1	3	-2	-66.7
大和高田市	5	1	4	400.0			0		7	1	6	600.0			0	
大和郡山市	3	2	1	50.0			0		9	6	3	50.0	1		1	
天理市	5	5	0	0.0		1	-1	-100.0	20	9	11	122.2		7	-7	-100.0
生駒市			0				0				0				0	
橿原市	7	6	1	16.7			0		14	11	3	27.3	1	1	0	0.0
五條市	2	3	-1	-33.3			0		3	3	0	0.0	1		1	
御所市	4	5	-1	-20.0			0		14	9	5	55.6			0	
香芝市	3	4	-1	-25.0			0		4	4	0	0.0			0	
葛城市	2	1	1	100.0			0		5	2	3	150.0			0	
山添村	5	3	2	66.7	2		2		3	3	0	0.0	1	1	0	0.0
安堵町	1		1				0		1		1				0	
上牧町	2	1	1	100.0			0		6	5	1	20.0		3	-3	-100.0
河合町		1	-1	-100.0			0			1	-1	-100.0		1	-1	-100.0
川西町			0				0				0				0	
三宅町			0				0				0				0	
田原本町	3	11	-8	-72.7			0		5	19	-14	-73.7			0	
奈良合計	397	319	78	24.5	2	3	-1	-33.3	461	370	91	24.6	48	49	-1	-2.0
奈良市	397	319	78	24.5	2	3	-1	-33.3	461	370	91	24.6	48	49	-1	-2.0
奈良西合計	166	127	39	30.7	1	0	1		187	143	44	30.8	25	21	4	19.0
奈良市	163	125	38	30.4	1		1		184	141	43	30.5	25	20	5	25.0
生駒市	3	2	1	50.0			0		3	2	1	50.0		1	-1	-100.0
生駒合計	145	80	65	81.3	0	2	-2	-100.0	175	93	82	88.2	31	11	20	181.8
生駒市	145	80	65	81.3		2	-2	-100.0	175	93	82	88.2	31	11	20	181.8

区分 発生場所	件 数				死 者				傷 者				(うち重傷者)			
	本年	前年	増減	増減率	本年	前年	増減	増減率	本年	前年	増減	増減率	本年	前年	増減	増減率
郡山合計	139	148	-9	-6.1	1	2	-1	-50.0	159	171	-12	-7.0	25	17	8	47.1
大和郡山市	139	148	-9	-6.1	1	2	-1	-50.0	159	171	-12	-7.0	25	17	8	47.1
西和合計	159	187	-28	-15.0	0	0	0		181	221	-40	-18.1	32	31	1	3.2
平群町	17	23	-6	-26.1			0		18	28	-10	-35.7	4	4	0	0.0
三郷町	21	15	6	40.0			0		23	19	4	21.1	7	3	4	133.3
斑鳩町	37	37	0	0.0			0		44	47	-3	-6.4	6	7	-1	-14.3
安堵町	11	10	1	10.0			0		11	10	1	10.0	3	1	2	200.0
上牧町	15	24	-9	-37.5			0		18	29	-11	-37.9	1	2	-1	-50.0
王寺町	31	49	-18	-36.7			0		34	55	-21	-38.2	6	11	-5	-45.5
河合町	27	29	-2	-6.9			0		33	33	0	0.0	5	3	2	66.7
天理合計	229	253	-24	-9.5	3	2	1	50.0	267	310	-43	-13.9	34	34	0	0.0
奈良市	12	11	1	9.1	1		1		13	13	0	0.0		1	-1	-100.0
天理市	118	137	-19	-13.9	1		1		141	170	-29	-17.1	11	18	-7	-38.9
山添村	4	3	1	33.3			0		4	6	-2	-33.3		1	-1	-100.0
川西町	13	13	0	0.0		1	-1	-100.0	16	18	-2	-11.1	3	2	1	50.0
三宅町	10	12	-2	-16.7			0		11	15	-4	-26.7	5		5	
田原本町	72	77	-5	-6.5	1	1	0	0.0	82	88	-6	-6.8	15	12	3	25.0
桜井合計	103	136	-33	-24.3	2	3	-1	-33.3	136	175	-39	-22.3	16	23	-7	-30.4
桜井市	73	107	-34	-31.8	2	1	1	100.0	100	135	-35	-25.9	11	18	-7	-38.9
宇陀市	26	25	1	4.0		1	-1	-100.0	32	28	4	14.3	5	4	1	25.0
曽爾村	2	1	1	100.0			0		2	8	-6	-75.0			0	
御杖村	1	1	0	0.0			0		1	1	0	0.0			0	
東吉野村	1	2	-1	-50.0		1	-1	-100.0	1	3	-2	-66.7		1	-1	-100.0

区分 発生場所	件 数				死 者				傷 者				(うち重傷者)			
	本年	前年	増減	増減率	本年	前年	増減	増減率	本年	前年	増減	増減率	本年	前年	増減	増減率
橿原合計	320	299	21	7.0	1	0	1		399	378	21	5.6	37	37	0	0.0
橿原市	302	288	14	4.9	1		1		373	365	8	2.2	35	34	1	2.9
高取町	8	5	3	60.0			0		9	7	2	28.6	1	1	0	0.0
明日香村	10	6	4	66.7			0		17	6	11	183.3	1	2	-1	-50.0
大和高田市			0				0				0				0	
御所市			0				0				0				0	
高田合計	228	200	28	14.0	2	0	2		280	237	43	18.1	27	33	-6	-18.2
大和高田市	123	103	20	19.4	1		1		151	124	27	21.8	18	19	-1	-5.3
葛城市	67	80	-13	-16.3			0		85	92	-7	-7.6	8	8	0	0.0
御所市	38	17	21	123.5	1		1		44	21	23	109.5	1	6	-5	-83.3
橿原市			0				0				0				0	
香芝合計	131	149	-18	-12.1	0	1	-1	-100.0	155	174	-19	-10.9	21	25	-4	-16.0
香芝市	83	100	-17	-17.0		1	-1	-100.0	93	119	-26	-21.8	13	16	-3	-18.8
広陵町	48	49	-1	-2.0			0		62	55	7	12.7	8	9	-1	-11.1
五條合計	38	32	6	18.8	2	0	2		51	40	11	27.5	11	7	4	57.1
五條市	32	29	3	10.3	2		2		43	35	8	22.9	7	7	0	0.0
野迫川村		1	-1	-100.0			0			3	-3	-100.0			0	
十津川村	6	2	4	200.0			0		8	2	6	300.0	4		4	

区分 発生場所	件 数				死 者				傷 者				(うち重傷者)			
	本年	前年	増減	増減率	本年	前年	増減	増減率	本年	前年	増減	増減率	本年	前年	増減	増減率
吉野合計	35	23	12	52.2	1	1	0	0.0	46	25	21	84.0	8	4	4	100.0
吉野町	6	5	1	20.0			0		7	5	2	40.0	1		1	
下北山村			0				0				0				0	
上北山村	2	1	1	100.0	1		1		3	1	2	200.0	1		1	
川上村	3		3				0		4		4				0	
大淀町	19	13	6	46.2		1	-1	-100.0	26	14	12	85.7	4	2	2	100.0
下市町	5	4	1	25.0			0		6	5	1	20.0	2	2	0	0.0
黒滝村			0				0				0				0	
天川村			0				0				0				0	

28 警察署別発生状況（月末）

（2025年01月～2025年10月）

区分 所属	発 生 件 数				死 者				傷 者				(うち重傷者)			
	本年	前年	増 減	増減率	本年	前年	増減	増減率	本年	前年	増減	増減率	本年	前年	増減	増減率
高 速 隊	55	54	1	1.9	3	1	2	200.0	118	87	31	35.6	5	16	-11	-68.8
奈 良	397	319	78	24.5	2	3	-1	-33.3	461	370	91	24.6	48	49	-1	-2.0
奈 良 西	166	127	39	30.7	1		1		187	143	44	30.8	25	21	4	19.0
生 駒	145	80	65	81.3		2	-2	-100.0	175	93	82	88.2	31	11	20	181.8
郡 山	139	148	-9	-6.1	1	2	-1	-50.0	159	171	-12	-7.0	25	17	8	47.1
西 和	159	187	-28	-15.0			0		181	221	-40	-18.1	32	31	1	3.2
天 理	229	253	-24	-9.5	3	2	1	50.0	267	310	-43	-13.9	34	34	0	0.0
桜 井	103	136	-33	-24.3	2	3	-1	-33.3	136	175	-39	-22.3	16	23	-7	-30.4
樫 原	320	299	21	7.0	1		1		399	378	21	5.6	37	37	0	0.0
高 田	228	200	28	14.0	2		2		280	237	43	18.1	27	33	-6	-18.2
香 芝	131	149	-18	-12.1		1	-1	-100.0	155	174	-19	-10.9	21	25	-4	-16.0
五 條	38	32	6	18.8	2		2		51	40	11	27.5	11	7	4	57.1
吉 野	35	23	12	52.2	1	1	0	0.0	46	25	21	84.0	8	4	4	100.0
合 計	2,145	2,007	138	6.9	18	15	3	20.0	2,615	2,424	191	7.9	320	308	12	3.9

警察署別発生状況（月中）

（2025年10月）

区分 所属	発 生 件 数				死 者				傷 者				（うち重傷者）			
	本年	前年	増減	増減率	本年	前年	増減	増減率	本年	前年	増減	増減率	本年	前年	増減	増減率
高 速 隊	5	3	2	66.7	1		1		7	7	0	0.0		3	-3	-100.0
奈 良	46	34	12	35.3			0		57	36	21	58.3	6	6	0	0.0
奈 良 西	9	18	-9	-50.0			0		12	20	-8	-40.0	2	2	0	0.0
生 駒	19	5	14	280.0			0		21	7	14	200.0	3		3	
郡 山	15	15	0	0.0			0		17	15	2	13.3		3	-3	-100.0
西 和	10	29	-19	-65.5			0		11	36	-25	-69.4	1	6	-5	-83.3
天 理	21	29	-8	-27.6			0		25	34	-9	-26.5	5	4	1	25.0
桜 井	14	16	-2	-12.5			0		15	31	-16	-51.6	1	4	-3	-75.0
橿 原	26	30	-4	-13.3			0		34	39	-5	-12.8	5	1	4	400.0
高 田	24	23	1	4.3			0		29	28	1	3.6	1	3	-2	-66.7
香 芝	16	12	4	33.3			0		17	15	2	13.3	2		2	
五 條	3	3	0	0.0			0		7	3	4	133.3	3		3	
吉 野		3	-3	-100.0			0			3	-3	-100.0		1	-1	-100.0
合 計	208	220	-12	-5.5	1	0	1		252	274	-22	-8.0	29	33	-4	-12.1

29 警察署別・昼夜別発生状況

(2025年01月～2025年10月)

区分 所属	発生件数				死者				傷者				(うち重傷者)			
	昼	夜	計	構成率	昼	夜	計	構成率	昼	夜	計	構成率	昼	夜	計	構成率
高 速 隊	42	13	55	2.6	1	2	3	16.7	100	18	118	4.5	3	2	5	1.6
奈 良	302	95	397	18.5		2	2	11.1	351	110	461	17.6	37	11	48	15.0
奈 良 西	134	32	166	7.7	1		1	5.6	149	38	187	7.2	19	6	25	7.8
生 駒	122	23	145	6.8			0	0.0	147	28	175	6.7	23	8	31	9.7
郡 山	97	42	139	6.5		1	1	5.6	111	48	159	6.1	18	7	25	7.8
西 和	113	46	159	7.4			0	0.0	122	59	181	6.9	25	7	32	10.0
天 理	180	49	229	10.7	1	2	3	16.7	209	58	267	10.2	25	9	34	10.6
桜 井	79	24	103	4.8	1	1	2	11.1	106	30	136	5.2	11	5	16	5.0
檀 原	250	70	320	14.9		1	1	5.6	309	90	399	15.3	27	10	37	11.6
高 田	171	57	228	10.6	2		2	11.1	210	70	280	10.7	18	9	27	8.4
香 芝	101	30	131	6.1			0	0.0	121	34	155	5.9	11	10	21	6.6
五 條	31	7	38	1.8	1	1	2	11.1	41	10	51	2.0	11		11	3.4
吉 野	32	3	35	1.6	1		1	5.6	42	4	46	1.8	7	1	8	2.5
合 計	1,654	491	2,145	100.0	8	10	18	100.0	2,018	597	2,615	100.0	235	85	320	100.0

(2025年01月～2025年10月)

所 属 路 線		高速隊			奈良			奈良西			生駒			郡山			西和			天理		
		件数	死者	傷者	件数	死者	傷者	件数	死者	傷者	件数	死者	傷者	件数	死者	傷者数	件数	死者	傷者	件数	死者	傷者
高速道路西名阪		11		33																		
国道25号(名阪)		18	3	30																		
第二阪奈道路																						
南阪奈道路		2		5																		
京奈和		19		42																		
一 般 国 道	24号	5		8	49		58							19		24				35	1	41
	25号													10		12	30		36	18	1	18
	163号										9		13									
	165号																					
	166号																					
	168号										47		61				18		20			
	169号				6		8													17		22
	308号				37		48	3		5	2		2									
	309号																					
	310号																					
	311号																					
	368号																					
	369号				26		33													10	1	11
	370号																					
	371号																					
	425号																					
計		5	0	8	118	0	147	3	0	5	58	0	76	29	0	36	48	0	56	80	3	92
主 要 県 道	奈良生駒大阪線				20	1	23	10		13	3		4									
	大和高田斑鳩線																6		7			
	奈良大和郡山斑鳩線				2		2							17	1	21						

(2025年01月～2025年10月)

路 線	所 属	高速隊			奈良			奈良西			生駒			郡山			西和			天理		
		件数	死者	傷者	件数	死者	傷者	件数	死者	傷者	件数	死者	傷者	件数	死者	傷者数	件数	死者	傷者	件数	死者	傷者
主 要 県 道	桜井田原本王寺線																7		9	13		15
	奈良精華線				13	1	14	2		3												
	御所香芝線																					
	枚方大和郡山線							30		34	4		5	1		1						
	天理王寺線																13		15	5		6
	その他主要県道				18		20				1		1							23		29
	小 計	0	0	0	53	2	59	42	0	50	8	0	10	18	1	22	26	0	31	41	0	50
一 般 県 道	谷田奈良線				1		1															
	大和郡山広陵線													10		11	2		2	5		7
	大和高田御所																					
	河合大和高田線																2		4			
	大和郡山上三橋線													9		9						
	木津・横田線				29		31							7		7						
	その他				16		22	2		2	10		11	16		21	26		28	13		16
	小 計	0	0	0	46	0	54	2	0	2	10	0	11	42	0	48	30	0	34	18	0	23
県 道 計		0	0	0	99	2	113	44	0	52	18	0	21	60	1	70	56	0	65	59	0	73
市町村道					157		173	104		115	58		65	38		40	49		54	77		80
道路運送法道																						
農(免)道														1		1						
林道																						
その他					2		2	4		4	4		4									
その他(広場等)					21		26	11	1	11	7		9	11		12	6		6	13		22
合 計		55	3	118	397	2	461	166	1	187	145	0	175	139	1	159	159	0	181	229	3	267

(2025年01月～2025年10月)

所 属 路 線		桜井			橿原			高田			香芝			五條			吉野			合計		
		件数	死者	傷者	件数	死者	傷者	件数	死者	傷者	件数	死者	傷者	件数	死者	傷者	件数	死者	傷者数	件数	死者	傷者
高速道路西名阪																				11	0	33
国道25号(名阪)																				18	3	30
第二阪奈道路																				0	0	0
南阪奈道路																				2	0	5
京奈和																				19	0	42
一 般 国 道	24号				55		66	17		23				7		9				187	1	229
	25号																			58	1	66
	163号																			9	0	13
	165号	19	1	29	26	1	35	27		35	13		15							85	2	114
	166号	3		4	7		9	21		22										31	0	35
	168号							3		3	15		16	10	1	17				93	1	117
	169号	16		20	24		32										12	1	14	75	1	96
	308号																			42	0	55
	309号							6		6							5		8	11	0	14
	310号													2		2				2	0	2
	311号																			0	0	0
	368号																			0	0	0
	369号	6		6																42	1	50
	370号	1		1													2		2	3	0	3
	371号																			0	0	0
	425号																			0	0	0
	計	45	1	60	112	1	142	74	0	89	28	0	31	19	1	28	19	1	24	638	7	794
主 要 県 道	奈良生駒大阪線																			33	1	40
	大和高田斑鳩線							8		13	7		10							21	0	30
	奈良大和郡山斑鳩線																			19	1	23

(2025年01月～2025年10月)

路 線	所 属	桜井			橿原			高田			香芝			五條			吉野			合計		
		件数	死者	傷者	件数	死者	傷者	件数	死者	傷者	件数	死者	傷者	件数	死者	傷者	件数	死者	傷者	件数	死者	傷者
主 要 県 道	桜井田原本王寺線	6		10							5		7							31	0	41
	奈良精華線																			15	1	17
	御所香芝線							17		22										17	0	22
	枚方大和郡山線																			35	0	40
	天理王寺線																			18	0	21
	その他主要県道	6		8	4		5	4		5				2		2	4		5	62	0	75
	小 計	12	0	18	4	0	5	29	0	40	12	0	17	2	0	2	4	0	5	251	3	309
一 般 県 道	谷田奈良線																			1	0	1
	大和郡山広陵線																			17	0	20
	大和高田御所							8		9										8	0	9
	河合大和高田線							3		4	3		4							8	0	12
	大和郡山上三橋線																			9	0	9
	木津・横田線																			36	0	38
	その他	7		9	51		64	10		12	21		30	6		8	2		3	180	0	226
小 計		7	0	9	51	0	64	21	0	25	24	0	34	6	0	8	2	0	3	259	0	315
県 道 計		19	0	27	55	0	69	50	0	65	36	0	51	8	0	10	6	0	8	510	3	624
市町村道		30	1	40	124		152	99	2	120	61		66	8	1	8	4		6	809	4	919
道路運送法道																				0	0	0
農(免)道																				1	0	1
林道																				0	0	0
その他		1		1	1		1													12	0	12
その他(広場等)		8		8	28		35	5		6	6		7	3		5	6		8	125	1	155
合 計		103	2	136	320	1	399	228	2	280	131	0	155	38	2	51	35	1	46	2,145	18	2,615

(2025年01月～2025年10月)

道路形状		高速			奈良			奈良西			生駒			郡山			西和			天理		
		件数	死者	傷者	件数	死者	傷者	件数	死者	傷者	件数	死者	傷者	件数	死者	傷者	件数	死者	傷者	件数	死者	傷者
交 差 点	交 差 点				167		178	67		73	63		75	57		63	82		88	99		108
	交差点付近				60	1	76	43		52	31		36	36		45	31		42	55	2	63
	計	0	0	0	227	1	254	110	0	125	94	0	111	93	0	108	113	0	130	154	2	171
単 路	トンネル	4		11	1		1															
	橋				6		10							1		2	1		2			
	カーブ屈折	5		6	13		15	5		5	9		13	2		2	5		5	6		6
	そ の 他	46	3	101	127	1	153	36		42	33		40	32	1	35	34		38	55	1	67
	計	55	3	118	147	1	179	41	0	47	42	0	53	35	1	39	40	0	45	61	1	73
踏 切	一 般																			1		1
	そ の 他																					
	計	0	0	0	0	0	0	0	0	0	0	0	0	0	0	0	0	0	0	1	0	1
一般交通の場所					23		28	15	1	15	9		11	11		12	6		6	13		22
合 計		55	3	118	397	2	461	166	1	187	145	0	175	139	1	159	159	0	181	229	3	267

(2025年01月～2025年10月)

道路形状		桜井			榎原			高田			香芝			五條			吉野			合計		
		件数	死者	傷者	件数	死者	傷者	件数	死者	傷者	件数	死者	傷者	件数	死者	傷者	件数	死者	傷者	件数	死者	傷者
交 差 点	交 差 点	41	2	51	137	1	153	132	1	155	59		68	6		7	10		12	920	4	1,031
	交差点付近	17		19	79		110	54	1	76	29		36	7		8	7		11	449	4	574
	計	58	2	70	216	1	263	186	2	231	88	0	104	13	0	15	17	0	23	1,369	8	1,605
単 路	トンネル																2	1	3	7	1	15
	橋	2		5	4		7							2		2				16	0	28
	カーブ屈折	3		4	3		4	2		2	3		3	8	2	9	5		7	69	2	81
	そ の 他	31		48	67		88	34		40	34		41	12		20	4		4	545	6	717
	計	36	0	57	74	0	99	36	0	42	37	0	44	22	2	31	11	1	14	637	9	841
踏 切	一 般							1		1										2	0	2
	そ の 他																			0	0	0
	計	0	0	0	0	0	0	1	0	1	0	0	0	0	0	0	0	0	0	2	0	2
一般交通の場所		9		9	30		37	5		6	6		7	3		5	7		9	137	1	167
合 計		103	2	136	320	1	399	228	2	280	131	0	155	38	2	51	35	1	46	2,145	18	2,615

32 警察署別・事故類型別発生状況

(2025年01月～2025年10月)

事故類型		高速隊			奈良			奈良西			生駒			郡山			西和			天理		
		件数	死者	傷者	件数	死者	傷者	件数	死者	傷者	件数	死者	傷者	件数	死者	傷者	件数	死者	傷者	件数	死者	傷者
人対車	対面通行中				4		4	2		2	1		1	3		3	2		2	4		4
	背面通行中				10		10							3		3	3		3	5		5
	横断歩道				17	1	16	12		12	17		17	2		2	14		14	3		3
	横断歩道付近				1		1									1		1	1		1	
	歩道橋付近															1		1				
	その他				9		9	5		6	2		2	6		6	7		7	5	1	4
	路上遊戯中																					
	路上作業中				1		1				1		1									
	路上停止中				3		3	1		1	1		1							1		1
	その他	1	1		19		19	11		11	4		4	3	1	2	8		9	7		7
計		1	1	0	64	1	63	31	0	32	26	0	26	17	1	16	36	0	37	26	1	25
車両相互	正面衝突	2		2	10		12	4		4	5		9	3		4	3		3	5	2	4
	追進中	11		22	11		14	4		6	2		2	1		1	4		4	3		3
	その他	31	1	82	105		143	41		50	41		49	37		51	35		49	66		86
	出会い頭				105		113	47		55	33		38	43		47	45		50	69		77
	追越追抜時				3		3	8		8	3		5	5		5	5		5	2		5
	すれ違い時				7		9	3		3				1		1	2		2	5		6
	左折時				23		23	4		4	9		9	6		7	8		8	6		8
	右折直進				12		15	7		8	11		14	10		10	10		11	16		17
	その他				14		15	5		5	1		1	2		2	5		6	13		14
	その他	6		8	39		47	11		12	13		21	14		15	6		6	16		20
	計	50	1	114	329	0	394	134	0	155	118	0	148	122	0	143	123	0	144	201	2	240
車両単独	電柱																					
	標識																					
	分離帯・安全島	3	1	3																		
	防護柵等																					
	家屋・塀																					
	橋梁・橋脚																					
	その他				1	1	1													1		1
	駐車車両(運転者不在)																			1		1
	路外逸脱				1		1															
	その他																					
列車	転倒				1		1															
	その他	1		1	1		1	1	1		1		1									
	計	4	1	4	4	1	4	1	1	0	1	0	1	0	0	0	0	0	0	2	0	2
合計		55	3	118	397	2	461	166	1	187	145	0	175	139	1	159	159	0	181	229	3	267

(2025年01月～2025年10月)

事故類型		所属		桜井			種原			高田			香芝			五條			吉野			合計		
				件数	死者	傷者	件数	死者	傷者	件数	死者	傷者	件数	死者	傷者	件数	死者	傷者	件数	死者	傷者	件数	死者	傷者
人対車	対面通行中			1		1	8		8	4		4	2		3							31	0	32
	背面通行中			1		1	4		4	7	1	6	1		1				1		1	35	1	34
	横断中	横断歩道		4	1	3	10		10	8		8	1		1	2		2	1		1	91	2	89
		横断歩道付近		1		1	1		1			1		1								6	0	6
		歩道橋付近																				1	0	1
		その他		3		3	6		6	6		6	2		2	1		1	1		1	53	1	53
		路上遊戯中																				0	0	0
	路上作業中						1		1							1		1	2		2	6	0	6
	路上停止中						1		1				2		2							9	0	9
	その他			6		6	16		17	5	1	4	7		7	1		1	1		1	89	3	88
	計			16	1	15	47	0	48	30	2	28	16	0	17	5	0	5	6	0	6	321	7	318
車両相互	正面衝突			4		5	2		2	2		3	2		2	8		14	4	1	6	54	3	70
	追突	進行中		4		5	6		7	6		7			4		5					56	0	76
		その他		29		52	89		141	39		61	41		52	6		9	6		7	566	1	832
	出会い頭			25		34	101	1	114	104		129	44		47	4		6	6		7	626	1	717
	追越追抜時			1		1	7		8	5		5	2		2			1		1		42	0	48
	すれ違い時			2		2	5		6	5		6	4		4	2		2	5		9	41	0	50
	左折時			4		4	9		9	3		4	2		2			1		2		75	0	80
	右折時	右折直進		4		4	21		25	13		13	6		11	3		3	1		1	114	0	132
		その他		3		3	5		5	6		6	3		3	1		1				58	0	61
	その他			9		10	25		28	13		16	11		15	3		5	5		7	171	0	210
	計			85	0	120	270	1	345	196	0	250	115	0	138	31	0	45	29	1	40	1,803	5	2,276
車両単独	工作物衝突	電柱					1		3													1	0	3
		標識																				0	0	0
		分離・安全島																				3	1	3
		防護柵等		1	1		1		1	1		1			1	1						4	2	2
		家屋・塀																				0	0	0
		橋梁・橋脚																				0	0	0
		その他		1		1																3	1	3
	駐車車両(運転者不在)						1		2	1		1										3	0	4
	路外逸脱	転落																				1	0	1
		その他																				0	0	0
	転倒															1	1	1				2	1	2
	その他																					4	1	3
	計			2	1	1	3	0	6	2	0	2	0	0	0	2	2	1	0	0	0	21	6	21
列車																						0	0	0
合計				103	2	136	320	1	399	228	2	280	131	0	155	38	2	51	35	1	46	2,145	18	2,615

33 警察署別・交差点と信号機の有無別発生状況

NO. 1
(2025年01月～2025年10月)

所属 交差点		高速隊			奈良			奈良西			生駒			郡山			西和			天理		
		件数	死者	傷者	件数	死者	傷者	件数	死者	傷者	件数	死者	傷者	件数	死者	傷者	件数	死者	傷者	件数	死者	傷者
交 差 点	有				62		65	22		24	25		31	24		26	28		31	41		46
	無				105		113	45		49	38		44	33		37	54		57	58		62
	計	0	0	0	167	0	178	67	0	73	63	0	75	57	0	63	82	0	88	99	0	108
交 差 点 付 近	有				34		46	20		23	23		26	23		32	15		24	22		27
	無				26	1	30	23		29	8		10	13		13	16		18	33	2	36
	計	0	0	0	60	1	76	43	0	52	31	0	36	36	0	45	31	0	42	55	2	63
合 計	有	0	0	0	96	0	111	42	0	47	48	0	57	47	0	58	43	0	55	63	0	73
	無	0	0	0	131	1	143	68	0	78	46	0	54	46	0	50	70	0	75	91	2	98
	計	0	0	0	227	1	254	110	0	125	94	0	111	93	0	108	113	0	130	154	2	171

NO. 2
(2025年01月～2025年10月)

所属 交差点		桜井			橿原			高田			香芝			五條			吉野			合計		
		件数	死者	傷者	件数	死者	傷者	件数	死者	傷者	件数	死者	傷者	件数	死者	傷者	件数	死者	傷者	件数	死者	傷者
交 差 点	有	11	2	12	53	1	60	37		38	20		25	4		5	3		3	330	3	366
	無	30		39	84		93	95	1	117	39		43	2		2	7		9	590	1	665
	計	41	2	51	137	1	153	132	1	155	59	0	68	6	0	7	10	0	12	920	4	1,031
交 差 点 付 近	有	11		13	41		62	20		33	17		23	2		2	2		3	230	0	314
	無	6		6	38		48	34	1	43	12		13	5		6	5		8	219	4	260
	計	17	0	19	79	0	110	54	1	76	29	0	36	7	0	8	7	0	11	449	4	574
合 計	有	22	2	25	94	1	122	57	0	71	37	0	48	6	0	7	5	0	6	560	3	680
	無	36	0	45	122	0	141	129	2	160	51	0	56	7	0	8	12	0	17	809	5	925
	計	58	2	70	216	1	263	186	2	231	88	0	104	13	0	15	17	0	23	1,369	8	1,605

34 当事者別・一時停止規制箇所別発生状況

(1) 第一当事者

(2025年01月～2025年10月)

交差点幅員		交差点大(13m以上)										交差点中(5.5m以上)										交差点小(5.5m未満)										合計			
規制の区分 車 種		標識						法定外表示				標識						法定外表示				標識						法定外表示							
		標準			拡大			規制なし	表示あり	表示なし	その他	標準			拡大			規制なし	表示あり	表示なし	その他	標準			拡大			規制なし	表示あり	表示なし	その他				
		反射式	自発光式	内部照明式	反射式	自発光式	内部照明式					縮小	その他	反射式	自発光式	内部照明式	縮小					その他	反射式	自発光式	内部照明式	縮小	その他								
乗 用 車	大 型 車								1		1																							1	
	中 型 車																																0		
	準中型車																		1		1											1			
	普 通 車	1							34	1	34		18							190	18	190		29	1					111	29	112	384		
	軽自動車								25		25		18							148	18	148		27					110	27	110	328			
	ミニカー																												1	1		1			
	小 計	1	0	0	0	0	0	0	60	1	60	0	36	0	0	0	0	0	0	339	36	339	0	56	1	0	0	0	0	0	222	56	223	0	715
貨 物 車	大 型 車								2		2									3		3											5		
	中 型 車								1		1									2		2						2	2			5			
	準中型車								2		2									5		5		2					2			9			
	普 通 車								4		4									4		4		3				8	3	8		19			
	軽自動車								10		10		3							28	3	28		6				32	6	32		79			
	小 計	0	0	0	0	0	0	0	19	0	19	0	3	0	0	0	0	0	0	42	3	42	0	11	0	0	0	0	0	42	11	42	0	117	
特 殊 車																																	0		
二 輪 車	751cc以上																			1		1											1		
	401～750cc																																0		
	251～400cc																			1		1											1		
	軽二輪																			5		5						2	2			7			
	原付二種											1								4	1	4		1				5	1	5		11			
	一般原付自転車								4		4		3							14	3	14		7				15	7	15		43			
	小 計	0	0	0	0	0	0	0	4	0	4	0	4	0	0	0	0	0	0	25	4	25	0	8	0	0	0	0	0	22	8	22	0	63	
特定小型原付自転車																																	0		
自 転 車									2		2		1							7	1	7						6		6		16			
合 計		1	0	0	0	0	0	0	85	1	85	0	44	0	0	0	0	0	0	413	44	413	0	75	1	0	0	0	0	0	292	75	293	0	911

(2) 第二当事者

(2025年01月～2025年10月)

車 種		交差点大(13m以上)										交差点中(5.5m以上)										交差点小(5.5m未満)										合計				
		標識								法定外表示		標識								法定外表示		標識								法定外表示						
		標準				拡大				その他	規制なし	表示あり	表示なし	その他	標準				拡大				その他	規制なし	表示あり	表示なし	その他									
		反射式	自発光式	内部照明式	反射式	自発光式	内部照明式	反射式	自発光式						内部照明式	反射式	自発光式	内部照明式	反射式	自発光式	内部照明式	反射式						自発光式	内部照明式	反射式	自発光式		内部照明式	反射式	自発光式	内部照明式
乗 用 車	大 型 車																																0			
	中 型 車																																1			
	準中型車																																0			
	普 通 車																																137			
	軽自動車																																134			
	ミニカー																																0			
	小 計	0	0	0	0	0	0	0	0	0	34	0	34	0	2	0	0	0	0	0	0	0	0	0	0	0	0	0	0	0	0	61	0	61	0	272
貨 物 車	大 型 車																																0			
	中 型 車																																1			
	準中型車																																4			
	普 通 車																																13			
	軽自動車																																24			
	小 計	0	0	0	0	0	0	0	0	7	0	7	0	0	0	0	0	0	0	0	0	0	0	0	0	0	0	0	0	0	0	10	0	10	0	42
特 殊 車																																	0			
二 輪 車	751C C 以上																																7			
	401～ 750cc																																2			
	251～ 400cc																																6			
	軽 二 輪																																25			
	原付二種																																43			
	一般原付 自転車																																136			
	小 計	0	0	0	0	0	0	0	0	16	0	16	0	4	0	0	0	0	0	0	0	0	0	0	0	0	0	0	0	0	0	90	0	90	0	219
特定小型 原付自転車																																	0			
自 転 車																																	255			
合 計		0	0	0	0	0	0	0	0	84	0	84	0	9	0	0	0	0	0	0	0	0	0	0	0	0	0	0	0	0	0	260	14	259	0	788

35 警察署別・事故類型別・道路別発生状況(死亡事故)

(2025年01月～2025年10月)

区分 所属	死亡事故		前年対比		事 故 類 型 別								道 路 別									
					人対車両		車対車		車単独		列車		国道		県道		市町村道		その他の道路		広場等	
	件数	死者	件数	死者	件数	死者	件数	死者	件数	死者	件数	死者	件数	死者	件数	死者	件数	死者	件数	死者	件数	死者
高 速 隊	3	3	2	2	1	1	1	1	1	1			3	3								
奈 良	2	2	-1	-1	1	1			1	1					2	2						
奈 良 西	1	1	1	1					1	1											1	1
生 駒			-2	-2																		
郡 山	1	1	-1	-1	1	1									1	1						
西 和																						
天 理	3	3	1	1	1	1	2	2					3	3								
桜 井	2	2	-1	-1	1	1			1	1			1	1			1	1				
樺 原	1	1	1	1			1	1					1	1								
高 田	2	2	2	2	2	2											2	2				
香 芝			-1	-1																		
五 條	2	2	2	2					2	2			1	1			1	1				
吉 野	1	1					1	1					1	1								
合 計	18	18	3	3	7	7	5	5	6	6	0	0	10	10	3	3	4	4	0	0	1	1

36 当事者の居住地別・当事者種別発生状況(死亡事故)

(2025年01月～2025年10月)

当事者種別 居住地	第一当事者									第二当事者								
	乗用車	貨物車	自二車	一般原付	特殊車	特定小型	自転車	歩行者等	計	乗用車	貨物車	自二車	一般原付	特殊車	特定小型	自転車	歩行者等	計
奈良市	2			1					3								1	1
大和高田市	1								1	1							1	2
大和郡山市	1								1								1	1
天理市									0								1	1
橿原市				1					1	1								1
桜井市	1								1								1	1
五條市				1					1									0
御所市	1								1								1	1
生駒市									0									0
香芝市									0									0
葛城市									0									0
宇陀市		1							1									0
山添村									0									0
平群町									0									0
三郷町									0									0
斑鳩町									0									0
安堵町									0									0
川西町									0									0
三宅町									0									0
田原本町									0									0

当事者 種別 居住地	第一当事者									第二当事者								
	乗用車	貨物車	自二車	一般原付	特殊車	特定小型	自転車	歩行者等	計	乗用車	貨物車	自二車	一般原付	特殊車	特定小型	自転車	歩行者等	計
曾爾村									0									0
御杖村									0									0
高取町									0									0
明日香村									0									0
上牧町									0		1							1
王寺町									0									0
広陵町									0									0
河合町									0									0
吉野町									0									0
大淀町									0									0
下市町									0									0
黒滝村									0									0
天川村									0									0
野迫川村									0									0
十津川村									0									0
下北山村									0									0
上北山村	1								1									0
川上村									0									0
東吉野村									0									0
小 計	7	1	0	3	0	0	0	0	11	2	1	0	0	0	0	0	6	9

当事者 種別 居住地	第一当事者									第二当事者								
	乗用車	貨物車	自二車	一般原付	特殊車	特定小型	自転車	歩行者等	計	乗用車	貨物車	自二車	一般原付	特殊車	特定小型	自転車	歩行者等	計
滋 賀									0									0
京 都									0		1							1
大 阪		1	1						2		1						1	2
兵 庫									0									0
和歌山									0									0
三 重	1	1	1						3									0
その他	1	1							2									0
小 計	2	3	2	0	0	0	0	0	7	0	2	0	0	0	0	0	1	3
合 計	9	4	2	3	0	0	0	0	18	2	3	0	0	0	0	0	7	12

37 当事者の居住地別・事故発生地別状況(死亡事故)

NO. 1

(2025年01月～2025年10月)

[illegible]

(2025年01月～2025年10月)

居住地		(2023年01月～2023年10月)																																														
発生地	奈良市	大和高田市	天理市	橿原市	桜井市	五條市	御所市	生駒市	香芝市	葛城市	宇陀市	山添村	平群町	三郷町	斑鳩町	安堵町	川西町	三宅町	田原本町	曽爾村	御杖村	高取町	明日香村	上牧町	王寺町	広陵町	河合町	吉野町	大淀町	下市町	黒滝村	天川村	野迫川村	十津川村	下北山村	上北山村	川上村	東吉野村	県内計	三重県	京都府	大阪府	和歌山県	その他県外	県外計	不明	合計	
合 計	1	2	1	1	1	0	1	0	0	0	0	0	0	0	0	0	0	0	0	0	0	0	0	1	0	0	0	0	0	0	0	0	0	0	0	0	0	0	0	9	0	1	2	0	0	3	0	12
奈良市	1																																					1		1	1			2		3		
大和高田市		1																																				1						0		1		
大和郡山市			1																																			1						0		1		
天理市				1																																		1						0				
橿原市					1																																	1						0				
桜井市						1																																	1					0		1		
五條市																																							0					0		0		
御所市							1																															1						0		1		
生駒市																																							0					0		0		
香芝市																																							0					0		0		
葛城市																																							0					0		0		
宇陀市																																							0					0		0		
山添村																																							0			1		1		1		
平群町																																							0					0		0		
三郷町																																							0					0		0		
斑鳩町																																							0					0		0		
安堵町																																							0					0		0		
川西町																																							0					0		0		
三宅町																																							0					0		0		
田原本町																								1															1				0		1			
曽爾村																																							0					0		0		
御杖村																																							0					0		0		
高取町																																							0					0		0		
明日香村																																							0					0		0		
上牧町																																							0					0		0		
王寺町																																							0					0		0		
広陵町																																							0					0		0		
河合町																																							0					0		0		
吉野町																																							0					0		0		
大淀町																																							0					0		0		
下市町																																							0					0		0		
黒滝村																																							0					0		0		
天川村																																							0					0		0		
野迫川村																																							0					0		0		
十津川村																																							0					0		0		
下北山村																																							0					0		0		
上北山村		1																																					1				0		1			
川上村																																							0					0		0		
東吉野村																																							0					0		0		

38 シートベルト・ヘルメット・プロテクター着用状況(死亡事故)

(2025年01月～2025年10月)

当事者 車 種			当事者の着用状況									死者の着用状況		
			第一当事者			第二当事者			合 計			死 者		
			着用	非着用	不明	着用	非着用	不明	着用	非着用	不明	着用	非着用	不明
シート ベルト	乗 用 車	大 型 車	3						3	0	0			
		中 型 車				1			1	0	0			
		準 中 型	1						1	0	0			
		普 通 車	935	3	1	493	6		1,428	9	1			1
		軽自動車	710	3	1	405	10		1,115	13	1	1	1	
		ミニカー		1					0	1	0			
		小 計	1,649	7	2	899	16	0	2,548	23	2	1	1	1
	貨 物 車	大 型 車	30			3			33	0	0			
		中 型 車	15			11			26	0	0			
		準 中 型	42	1		16	1		58	2	0	1		
		普 通 車	49			48	1		97	1	0			
		軽自動車	171	5		87			258	5	0		2	
		小 計	307	6	0	165	2	0	472	8	0	1	2	0
	合 計		1,956	13	2	1,064	18	0	3,020	31	2	2	3	1
ヘ ル メ ッ ト	二 輪 車	小型 二輪車	751CC 以上	6		19			25	0	0	1		
			401～ 750cc			6			6	0	0			
			251～ 400cc	5		14			19	0	0	1		
		軽二輪	126～250cc	8	1	39			47	1	0			
		原付二種	51～125cc	20		74			94	0	0			
		一般原付	自転車	72	2	1	198	2	270	4	1	2		1
		特定小型	非特例						0	0	0			
			特 例						0	0	0			
	軽 車 両	自転車		7	27		56	261	1	63	288	1		
		駆動補助機付 自転車		1	1	1	5	49		6	50	1		
	合 計		119	31	2	411	312	1	530	343	3	4	0	1
プ ロ テ ク タ ー	二 輪 車	小型 二輪車	751CC 以上	4	2		13	6		17	8	0	1	
			401～ 750cc				3	3		3	3	0		
			251～ 400cc	1	4		3	11		4	15	0		1
		軽二輪	126～250cc		9		4	35		4	44	0		
		原付二種	51～125cc	4	16		3	70	1	7	86	1		
		一般原付	自転車	1	74		2	198		3	272	0		3
	合 計		10	105	0	28	323	1	38	428	1	1	4	0

39 当事者別・通行目的別発生状況(死亡事故)

(2025年01月～2025年10月)

第一当事者 第二当事者		業 務		通 勤		通学(園)等			私 用											調 査 不 能	対 象 外 当 事 者	合 計	
		職業 運 転	業 務 目 的	出 勤	退 社	登 校	学 業 中	下 校	観 光・ 娯 楽	ド ラ イ ブ	散 歩 (自転車 含む)	飲 食	買 物	訪 問	送 迎	通 院	帰 省	遊 戯	疾 病 徘徊				そ の 他
業 務	職業運転																					0	
	業務目的		1																	2		3	
通 勤	出 勤																					0	
	退 社							1														1	
通学 (園) 等	登 校													1								1	
	学業中																					0	
	下 校																					0	
私 用	観光・娯楽																			1		1	
	ドライブ																					0	
	散 歩 (自転車含む)			1																		1	
	飲 食							1														1	
	買 物			1	1																	2	
	訪 問																					0	
	送 迎																					0	
	通 院																					0	
	帰 省																					0	
	遊 戯																					0	
	疾病徘徊																					0	
	その他																					0	
調査不能			1									1										2	
対象外当事者			1						1	1		1		1						1		6	
合 計		0	3	2	1	0	0	0	3	1	0	1	1	1	1	0	0	0	0	0	4	0	18

40 当事者の状態別・性別・年齢別発生状況(死亡事故)

(1) 第一当事者

(2025年01月～2025年10月)

年齢 状態・性別		0 ～ 6	7 ～ 9	10 ～ 12	13 ～ 15	16 ～ 19	20 ～ 24	25 ～ 29	30 ～ 39	40 ～ 49	50 ～ 59	60 ～ 64	65 ～ 69	70 ～ 79	80 以上	不明 その他	計	構成 率
乗用車	男								1	1	3				2		7	46.7
	女							1					1				2	66.7
	計	0	0	0	0	0	0	1	1	1	3	0	1	0	2	0	9	50.0
貨物車	男									2		1		1			4	26.7
	女																0	0.0
	計	0	0	0	0	0	0	0	0	2	0	1	0	1	0	0	4	22.2
二輪車	自動二輪車	男									1		1				2	13.3
		女															0	0.0
		計	0	0	0	0	0	0	0	0	1	0	1	0	0	0	2	11.1
	一般原付自転車	男							1		1						2	13.3
		女													1		1	33.3
		計	0	0	0	0	0	0	1	0	1	0	0	0	1	0	3	16.7
特殊車	男																0	0.0
	女																0	0.0
	計	0	0	0	0	0	0	0	0	0	0	0	0	0	0	0	0	0.0
列車	男																0	0.0
	女																0	0.0
	計	0	0	0	0	0	0	0	0	0	0	0	0	0	0	0	0	0.0
特定小型原付自転車	男																0	0.0
	女																0	0.0
	計	0	0	0	0	0	0	0	0	0	0	0	0	0	0	0	0	0.0
軽車両	自転車	男															0	0.0
		女															0	0.0
		計	0	0	0	0	0	0	0	0	0	0	0	0	0	0	0	0.0
	駆動補助機付自転車	男															0	0.0
		女															0	0.0
		計	0	0	0	0	0	0	0	0	0	0	0	0	0	0	0	0.0
	その他	男															0	0.0
		女															0	0.0
		計	0	0	0	0	0	0	0	0	0	0	0	0	0	0	0	0.0
歩行者等	男																0	0.0
	女																0	0.0
	計	0	0	0	0	0	0	0	0	0	0	0	0	0	0	0	0	0.0
計	男								2	3	5	1	1	1	2		15	100.0
	女							1					1		1		3	100.0
	計	0	0	0	0	0	0	1	2	3	5	1	2	1	3	0	18	100.0
その他不明	男																0	0.0
	女																0	0.0
	計	0	0	0	0	0	0	0	0	0	0	0	0	0	0	0	0	0.0
合計	男	0	0	0	0	0	0	0	2	3	5	1	1	1	2	0	15	100.0
	女	0	0	0	0	0	0	1	0	0	0	0	1	0	1	0	3	100.0
	計	0	0	0	0	0	0	1	2	3	5	1	2	1	3	0	18	100.0
構成率	男	0.0	0.0	0.0	0.0	0.0	0.0	0.0	13.3	20.0	33.3	6.7	6.7	6.7	13.3	0.0	100.0	
	女	0.0	0.0	0.0	0.0	0.0	0.0	33.3	0.0	0.0	0.0	0.0	33.3	0.0	33.3	0.0	100.0	
	計	0.0	0.0	0.0	0.0	0.0	0.0	5.6	11.1	16.7	27.8	5.6	11.1	5.6	16.7	0.0	100.0	

(2)第二当事者

(2025年01月～2025年10月)

年齢 状態・性別		0 ～ 6	7 ～ 9	10 ～ 12	13 ～ 15	16 ～ 19	20 ～ 24	25 ～ 29	30 ～ 39	40 ～ 49	50 ～ 59	60 ～ 64	65 ～ 69	70 ～ 79	80 以上	不明 その他	計	構 成 率
乗用車	男									1					1		2	20.0
	女																0	0.0
	計	0	0	0	0	0	0	0	0	1	0	0	0	0	1	0	2	16.7
貨物車	男											1	2				3	30.0
	女																0	0.0
	計	0	0	0	0	0	0	0	0	0	0	1	2	0	0	0	3	25.0
二輪車	自動二輪車	男															0	0.0
		女															0	0.0
		計	0	0	0	0	0	0	0	0	0	0	0	0	0	0	0	0.0
	一般原付自転車	男															0	0.0
		女															0	0.0
		計	0	0	0	0	0	0	0	0	0	0	0	0	0	0	0	0.0
特殊車	男																0	0.0
	女																0	0.0
	計	0	0	0	0	0	0	0	0	0	0	0	0	0	0	0	0	0.0
列 車	男																0	0.0
	女																0	0.0
	計	0	0	0	0	0	0	0	0	0	0	0	0	0	0	0	0	0.0
特定小型 原付自転車	男																0	0.0
	女																0	0.0
	計	0	0	0	0	0	0	0	0	0	0	0	0	0	0	0	0	0.0
軽 車 両	自転車	男															0	0.0
		女															0	0.0
		計	0	0	0	0	0	0	0	0	0	0	0	0	0	0	0	0.0
	駆動補助機付自転車	男															0	0.0
		女															0	0.0
		計	0	0	0	0	0	0	0	0	0	0	0	0	0	0	0	0.0
	その他	男															0	0.0
		女															0	0.0
		計	0	0	0	0	0	0	0	0	0	0	0	0	0	0	0	0.0
歩行者等	男								1				1	1	2		5	50.0
	女	1													1		2	100.0
	計	1	0	0	0	0	0	0	1	0	0	0	1	1	3	0	7	58.3
計	男								1	1		1	3	1	3		10	100.0
	女	1													1		2	100.0
	計	1	0	0	0	0	0	0	1	1	0	1	3	1	4	0	12	100.0
その他 不明	男																0	0.0
	女																0	0.0
	計	0	0	0	0	0	0	0	0	0	0	0	0	0	0	0	0	0.0
合 計	男	0	0	0	0	0	0	0	1	1	0	1	3	1	3	0	10	100.0
	女	1	0	0	0	0	0	0	0	0	0	0	0	0	1	0	2	100.0
	計	1	0	0	0	0	0	0	1	1	0	1	3	1	4	0	12	100.0
構成率	男	0.0	0.0	0.0	0.0	0.0	0.0	0.0	10.0	10.0	0.0	10.0	30.0	10.0	30.0	0.0	100.0	
	女	50.0	0.0	0.0	0.0	0.0	0.0	0.0	0.0	0.0	0.0	0.0	0.0	0.0	50.0	0.0	100.0	
	計	8.3	0.0	0.0	0.0	0.0	0.0	0.0	8.3	8.3	0.0	8.3	25.0	8.3	33.3	0.0	100.0	

4.1 年齢別・性別・運転経験年数別発生状況(死亡事故)

(1) 第一当事者

(2025年01月～2025年10月)

運転経験 性別 年齢	1年未満			2年未満			3年未満			4年未満			5年未満			10年未満			10年以上			免許外 無免許等			合 計		
	男	女	計	男	女	計	男	女	計	男	女	計	男	女	計	男	女	計	男	女	計	男	女	計	男	女	計
15歳以下			0			0			0			0			0			0			0			0	0	0	0
16～19歳			0			0			0			0			0			0			0			0	0	0	0
20～24歳			0			0			0			0			0			0			0			0	0	0	0
25～29歳		1	1			0			0			0			0			0			0			0	0	1	1
30～39歳			0			0			0			0			0			0	2		2			0	2	0	2
40～49歳			0			0			0			0			0			0	3		3			0	3	0	3
50～59歳			0			0			0			0			0			0	5		5			0	5	0	5
60～64歳			0			0			0			0			0			0	1		1			0	1	0	1
65～69歳	1		1			0			0			0			0			0		1	1			0	1	1	2
70歳以上			0			0			0			0			0			0	3	1	4			0	3	1	4
合 計	1	1	2	0	0	0	0	0	0	0	0	0	0	0	0	0	0	0	14	2	16	0	0	0	15	3	18

(2) 第二当事者

運転経験 性別 年齢	1年未満			2年未満			3年未満			4年未満			5年未満			10年未満			10年以上			免許外 無免許等			合 計		
	男	女	計	男	女	計	男	女	計	男	女	計	男	女	計	男	女	計	男	女	計	男	女	計	男	女	計
15歳以下			0			0			0			0			0			0			0			0	0	0	0
16～19歳			0			0			0			0			0			0			0			0	0	0	0
20～24歳			0			0			0			0			0			0			0			0	0	0	0
25～29歳			0			0			0			0			0			0			0			0	0	0	0
30～39歳			0			0			0			0			0			0			0			0	0	0	0
40～49歳			0			0			0			0			0			0	1		1			0	1	0	1
50～59歳			0			0			0			0			0			0			0			0	0	0	0
60～64歳			0			0			0			0			0			0	1		1			0	1	0	1
65～69歳			0			0			0			0			0			0	2		2			0	2	0	2
70歳以上			0			0			0			0			0			0	1		1			0	1	0	1
合 計	0	0	0	0	0	0	0	0	0	0	0	0	0	0	0	0	0	0	5	0	5	0	0	0	5	0	5

42 職業別・当事者種別発生状況(死亡事故)

(1) 第一当事者

(2025年01月～2025年10月)

当事者種別		乗用車	貨物車	特殊車	自二車	一般 原付	列車	特定 小型	自転車	軽車両	歩行者等	物件等 相手なし	当事者 不明	計
職業別														
幼児	未 就 園 児													0
	就 園 児													0
小学生	1 年 生													0
	2 年 生													0
	3 年 生													0
	4 年 生													0
	5 年 生													0
	6 年 生													0
中学生	1 年 生													0
	2 年 生													0
	3 年 生													0
高校生	1 年 生													0
	2 年 生													0
	3 年 生													0
大 学 生														0
そ の 他 の 学 生														0
職業 運 転 手	バ ス													0
	タクシー・ハイヤー													0
	トラック		1		1									2
	バ イ ク													0
	自 転 車													0
	そ の 他													0
公 務(他に分類されるものを除く)			1											1
農 業 ・ 林 業														0
漁 業														0
鉱業、採石業、砂利採取業														0
建 設 業		1												1
製 造 業		1												1
卸 ・ 小 売 業			1											1
金 融 ・ 保 険 業														0
不動産業・物賃貸業														0
運輸業・郵便業					1									1
情 報 通 信 業														0
電気・ガス・熱供給・水道業		1												1
学術研究・専門・技術サービス業														0
宿泊業・飲食サービス業		2												2
生活関連サービス業、娯楽業														0
教育・学習支援業														0
医 療 ・ 福 祉		1	1											2
複合サービス事業														0
サービス業(他に分類されないもの)						1								1
分 類 不 能 の 産 業														0
主 婦 ・ 主 夫														0
無 職		3				2								5
外国人	外 交 官													0
	短 期 滞 在 者													0
	そ の 他													0
調 査 不 能														0
当 事 者 不 明														0
合 計		9	4	0	2	3	0	0	0	0	0	0	0	18

(2)第二当事者

(2025年01月～2025年10月)

当事者種別		乗用車	貨物車	特殊車	自二車	一般 原付	列車	特定 小型	自転車	軽車両	歩行者等	物件等 相手なし	当事者 不明	計
職業別														
幼児	未 就 園 児													0
	就 園 児										1			1
小学生	1 年 生													0
	2 年 生													0
	3 年 生													0
	4 年 生													0
	5 年 生													0
	6 年 生													0
中学生	1 年 生													0
	2 年 生													0
	3 年 生													0
高校生	1 年 生													0
	2 年 生													0
	3 年 生													0
大 学 生														0
そ の 他 の 学 生														0
職業 運 転 手	バ ス													0
	タクシー・ハイヤー													0
	トラック		2											2
	バ イ ク													0
	自 転 車													0
	そ の 他													0
公 務(他に分類されるものを除く)														0
農 業 ・ 林 業														0
漁 業														0
鉱業、採石業、砂利採取業														0
建 設 業														0
製 造 業														0
卸 ・ 小 売 業														0
金 融 ・ 保 険 業														0
不動産業・物賃貸業														0
運輸業・郵便業			1											1
情 報 通 信 業														0
電気・ガス・熱供給・水道業														0
学術研究・専門・技術サービス業														0
宿泊業・飲食サービス業														0
生活関連サービス業、娯楽業														0
教 育 ・ 学 習 支 援 業														0
医 療 ・ 福 祉														0
複合サービス事業														0
サービス業(他に分類されないもの)		1												1
分 類 不 能 の 産 業														0
主 婦 ・ 主 夫														0
無 職		1									5			6
外国人	外 交 官													0
	短 期 滞 在 者													0
	そ の 他													0
調 査 不 能											1			1
当 事 者 不 明												6		6
合 計		2	3	0	0	0	0	0	0	0	7	6	0	18

43 子供の交通事故発生状況

NO. 1～4

(1) 発生状況・前年対比

(2025年01月～2025年10月)

区 分 年 別		発生 件数	死 者	負 傷 者		
				重 傷	軽 傷	計
本 年		100	1	9	170	179
前 年 同 期		67		11	122	133
前 年 比	増 減	33	1	-2	48	46
	%	49.3		-18.2	39.3	34.6

(注) 件数は、中学生以下が第1・第2当事者となった件数
死傷者は、中学生以下のみの死傷者

(2) 月別発生状況

月 別		1	2	3	4	5	6	7	8	9	10	11	12	計	
前 年	件 数	3	3	6	7	9	3	11	9	7	9			67	
	死 者													0	
	傷 者	10	5	14	9	11	11	26	16	13	18			133	
本 年	件 数	8	4	12	16	12	15	14	4	5	10			100	
	死 者	1												1	
	傷 者	10	12	19	21	20	19	27	16	16	19			179	
未 就 園 児		死 者												0	
		傷 者	1	2	6		1		5	3					18
就 園 児		死 者	1											1	
		傷 者	1	1	1	2	3	2	4		3	1			18
小 学 生	低 学 年	死 者												0	
		傷 者	3	1	3	4	6	5	7	2	4	5			40
	高 学 年	死 者													0
		傷 者	1	5	5	9	3	3	5	5	6	5			47
	小 計	死 者	0	0	0	0	0	0	0	0	0	0	0	0	0
		傷 者	4	6	8	13	9	8	12	7	10	10	0	0	87
中 学 生		死 者												0	
		傷 者	4	3	4	6	7	9	6	6	3	8			56

(2025年01月～2025年10月)

(3)時間別発生状況

区 分	件数	死者	傷者
0～2			4
2～4			2
4～6			
6～8	11	1	16
8～10	9		14
10～12	8		17
12～14	5		17
14～16	21		33
16～18	29		42
18～20	14		24
20～22	2		4
22～24	1		6
合 計	100	1	179

(4)曜日別発生状況

区 分	件数	死者	傷者
日曜日	10		29
月曜日	15		26
火曜日	11		17
水曜日	18	1	24
木曜日	14		23
金曜日	15		28
土曜日	17		32
合 計	100	1	179

(5)道路別発生状況

区 分	件数	死者	傷者
高速自動車道			3
専用自動車道			2
一般国道	17		39
主要県道	6		16
その他県道	7		16
市町村道	65	1	91
その他道路			
その他	5		12
合 計	100	1	179

(6)道路形状別発生状況

区 分	件数	死者	傷者
交 差 点	77	1	88
交差点付近	5		35
計	82	1	123
単 路	トンネル		2
	橋		3
	カーブ屈折	1	2
	そ の 他	12	37
	計	13	44
踏 切			
一般交通の場所		5	12
合 計	100	1	179

(7)事故類型別発生状況

区 分		件 数	死 者	傷 者
人 対 車 両	対面通行中	2		2
	背面通行中	2		1
	横 断 中	横断歩道	9	8
		横断歩道付近	1	1
		歩道橋付近		
		その他	9	9
	その他	8	1	7
	計	31	1	28
車 両 相 互	正面衝突			2
	追 突	進行中		3
		その他		48
	出会い頭	54		64
	追越追抜時	1		1
	すれ違い時	2		6
	左折時	9		12
	右 折 時	直進右折		
		その他	2	2
	その他	1		11
	計	69	0	149
車 両 単 独	工作物衝突			2
	駐車車両(運転者不在)			
	路 外 逸 脱	転 落		
		その他		
	転 倒			
	そ の 他			
	計	0	0	2
列 車				
合 計		100	1	179

(8) 市町村別発生状況

(2025年01月～2025年10月)

区分 市町村名	発 生 件 数				死 者				傷 者				(うち重傷者)			
	本年	前年	増減	増減率	本年	前年	増減	増減率	本年	前年	増減	増減率	本年	前年	増減	増減率
奈良市	25	9	16	177.8					33	19	14	73.7	4	2	2	100.0
大和高田市	11	7	4	57.1					20	10	10	100.0				
大和郡山市	6	5	1	20.0					10	9	1	11.1		2	-2	-100.0
天理市	7	4	3	75.0					15	7	8	114.3	1		1	
橿原市	10	13	-3	-23.1					23	27	-4	-14.8	2	2		0.0
桜井市	7	4	3	75.0					17	7	10	142.9	1		1	
五條市	1		1						1	2	-1	-50.0				
御所市	4	1	3	300.0	1		1		8	4	4	100.0		1	-1	-100.0
生駒市	5	5		0.0					11	8	3	37.5	1	2	-1	-50.0
香芝市	11	6	5	83.3					12	13	-1	-7.7		1	-1	-100.0
葛城市	4	4		0.0					7	8	-1	-12.5				
宇陀市	1		1						3	1	2	200.0				
市部計	92	58	34	58.6	1	0	1		160	115	45	39.1	9	10	-1	-10.0
山添村																
平群町	1		1						1		1					
三郷町		2	-2	-100.0					1	3	-2	-66.7		1	-1	-100.0
斑鳩町									1		1					
安堵町		1	-1	-100.0						1	-1	-100.0				
川西町		1	-1	-100.0					2	4	-2	-50.0				
三宅町																
田原本町	2	4	-2	-50.0					2	7	-5	-71.4				
曽爾村																
御杖村																
高取町																
明日香村																
上牧町	1		1						2		2					
王寺町	1		1						2		2					
広陵町	3	1	2	200.0					7	1	6	600.0				
河合町										2	-2	-100.0				
吉野町																
大淀町									1		1					
下市町																
黒滝村																
天川村																
野迫川村																
十津川村																
下北山村																
上北山村																
川上村																
東吉野村																
郡部計	8	9	-1	-11.1	0	0	0		19	18	1	5.6	0	1	-1	-100.0
合計	100	67	33	49.3	1	0	1		179	133	46	34.6	9	11	-2	-18.2

(9)警察署別発生状況

NO. 4

(2025年01月～2025年10月)

区分 所属	発 生 件 数				死 者				傷 者				(うち重傷者)			
	本年	前年	増減	増減率	本年	前年	増減	増減率	本年	前年	増減	増減率	本年	前年	増減	増減率
高 速 隊									5	2	3	150.0				
奈 良	19	9	10	111.1					25	17	8	47.1	3	2	1	50.0
奈 良 西	6		6						8	2	6	300.0	1		1	
生 駒	5	5		0.0					11	8	3	37.5	1	2	-1	-50.0
郡 山	6	5	1	20.0					8	9	-1	-11.1		2	-2	-100.0
西 和	3	3		0.0					6	6		0.0		1	-1	-100.0
天 理	9	9		0.0					19	18	1	5.6	1		1	
桜 井	8	4	4	100.0					20	8	12	150.0	1		1	
樺 原	10	13	-3	-23.1					23	25	-2	-8.0	2	2		0.0
高 田	19	12	7	58.3	1		1		33	22	11	50.0		1	-1	-100.0
香 芝	14	7	7	100.0					19	14	5	35.7		1	-1	-100.0
五 條	1		1						1	2	-1	-50.0				
吉 野									1		1					
合 計	100	67	33	49.3	1	0	1		179	133	46	34.6	9	11	-2	-18.2

44 高校生の交通事故発生状況

NO. 1～4

(1) 発生状況・前年対比

(2025年01月～2025年10月)

区 分 年 別		発生 件数	死 者	負 傷 者		
				重 傷	軽 傷	計
本 年		66		9	63	72
前 年 同 期		52		8	47	55
前 年 比	増 減	14		1	16	17
	%	26.9		12.5	34.0	30.9

(注) 件数は、第1・第2当事者となった件数

死傷者は、(3)の死傷者数

(2) 月別発生件数と全死傷者

月 別		1	2	3	4	5	6	7	8	9	10	11	12	計
本 年	件 数	5	3	7	6	8	7	6	4	9	11			66
	死 者													0
	傷 者	5	3	7	7	8	7	6	4	10	11			68
前 年	件 数	4	8	4	3	5	7	7	5	6	3			52
	死 者													0
	傷 者	4	9	4	4	5	7	9	5	6	3			56

(3) 高校生のみの死傷者

月 別		1	2	3	4	5	6	7	8	9	10	11	12	計
本 年	死 者													0
	傷 者	4	3	4	6	9	8	8	7	10	13			72
前 年	死 者													0
	傷 者	5	10	4	3	5	7	8	4	5	4			55

(2025年01月～2025年10月)

(4)時間別発生状況

区 分	件数	死者	傷者
0～2			
2～4			
4～6			
6～8	14		14
8～10	7		9
10～12	4		4
12～14	7		5
14～16	6		9
16～18	14		14
18～20	7		9
20～22	5		5
22～24	2		3
合 計	66	0	72

(5)曜日別発生状況

区 分	件数	死者	傷者
日曜日	6		5
月曜日	8		8
火曜日	12		10
水曜日	11		13
木曜日	12		14
金曜日	8		9
土曜日	9		13
合 計	66	0	72

(6)道路別発生状況

区 分	件数	死者	傷者
高速自動車道			
専用自動車道			2
一般国道	14		16
主要県道	7		8
その他県道	8		10
市町村道	35		33
その他道路			
その他	2		3
合 計	66	0	72

(7)道路形状別発生状況

区 分	件数	死者	傷者
交 差 点	43		40
交差点付近	7		10
計	50	0	50
単 路	トンネル		
	橋		1
	カーブ屈折	1	2
	そ の 他	12	15
	計	13	18
踏 切		1	1
一般交通の場所		2	3
合 計	66	0	72

(8)事故類型別発生状況

区 分			件数	死者	傷者
人 対 車 両	対面通行中		4		2
	背面通行中		1		1
	横 断 中	横断歩道			
		横断歩道付近			
		歩道橋付近			
		その他			
	その他		1		
	計		6	0	3
車 両 相 互	正面衝突				
	追 突	進行中	2		1
		その他	3		10
	出会い頭		39		37
	追越追抜時		3		3
	すれ違い時				2
	左折時		3		3
	右 折 時	直進右折	7		7
		その他	1		1
	その他		2		5
	計		60	0	69
車 両 単 独	工作物衝突				
	駐車車両(運転者不在)				
	路 外 逸 脱	転 落			
		その他			
	転 倒				
	そ の 他				
	計		0	0	0
列 車					
合 計			66	0	72

(9)市町村別発生状況

(2025年01月～2025年10月)

区分 市町村名	発 生 件 数				死 者				傷 者				(うち重傷者)			
	本年	前年	増減	増減率	本年	前年	増減	増減率	本年	前年	増減	増減率	本年	前年	増減	増減率
奈良市	19	13	6	46.2					20	15	5	33.3	3	5	-2	-40.0
大和高田市	3	4	-1	-25.0					3	4	-1	-25.0		1	-1	-100.0
大和郡山市	6	4	2	50.0					6	4	2	50.0				
天理市	5	4	1	25.0					2	4	-2	-50.0				
橿原市	4	8	-4	-50.0					8	9	-1	-11.1	1		1	
桜井市	1	5	-4	-80.0					2	5	-3	-60.0		1	-1	-100.0
五條市	1	2	-1	-50.0					4	2	2	100.0				
御所市	4		4						4		4					
生駒市	2	1	1	100.0					2	1	1	100.0				
香芝市	7	4	3	75.0					7	4	3	75.0	1	1		0.0
葛城市	2	2		0.0					3	2	1	50.0	1		1	
宇陀市	1		1						1		1					
市部計	55	47	8	17.0	0	0	0		62	50	12	24.0	6	8	-2	-25.0
山添村																
平群町																
三郷町																
斑鳩町									1		1					
安堵町		1	-1	-100.0						1	-1	-100.0				
川西町	1		1						1		1					
三宅町	2		2						2		2		2		2	
田原本町	1	2	-1	-50.0					1	2	-1	-50.0				
曽爾村																
御杖村																
高取町																
明日香村																
上牧町																
王寺町	3	2	1	50.0					2	2		0.0				
広陵町	1		1						1		1		1		1	
河合町																
吉野町																
大淀町	3		3						2		2					
下市町																
黒滝村																
天川村																
野迫川村																
十津川村																
下北山村																
上北山村																
川上村																
東吉野村																
郡部計	11	5	6	120.0	0	0	0		10	5	5	100.0	3	0	3	
合計	66	52	14	26.9	0	0	0		72	55	17	30.9	9	8	1	12.5

(10)警察署別発生状況

NO. 4
(2025年01月～2025年10月)

区分 所属	発 生 件 数				死 者				傷 者				(うち重傷者)			
	本年	前年	増減	増減率	本年	前年	増減	増減率	本年	前年	増減	増減率	本年	前年	増減	増減率
高 速 隊									2	1	1	100.0				
奈 良	10	9	1	11.1					9	10	-1	-10.0		3	-3	-100.0
奈 良 西	9	4	5	125.0					10	5	5	100.0	3	2	1	50.0
生 駒	2	1	1	100.0					2	1	1	100.0				
郡 山	6	4	2	50.0					6	4	2	50.0				
西 和	3	3		0.0					3	3		0.0				
天 理	9	6	3	50.0					6	6		0.0	2		2	
桜 井	2	5	-3	-60.0					3	5	-2	-40.0		1	-1	-100.0
樺 原	4	8	-4	-50.0					7	8	-1	-12.5	1		1	
高 田	9	6	3	50.0					10	6	4	66.7	1	1		0.0
香 芝	8	4	4	100.0					8	4	4	100.0	2	1	1	100.0
五 條	1	2	-1	-50.0					4	2	2	100.0				
吉 野	3		3						2		2					
合 計	66	52	14	26.9	0	0	0		72	55	17	30.9	9	8	1	12.5

45 少年(16才～19才)の交通事故発生状況

NO. 1～5

(1)発生状況・前年対比

(2025年01月～2025年10月)

区 分 年 別		発生 件数	死 者	負 傷 者		
				重 傷	軽 傷	計
本 年		162		21	117	138
前 年 同 期		149		22	110	132
前 年 比	増 減	13		-1	7	6
	%	8.7		-4.5	6.4	4.5

(注)件数は、第1・第2当事者となった件数

死傷者は(3)の死傷者数

(2)月別発生件数と全死傷者

月 別		1	2	3	4	5	6	7	8	9	10	11	12	計
本 年	件 数	13	5	11	14	25	14	25	14	20	21			162
	死 者													0
	傷 者	17	6	13	17	30	15	26	17	22	25			188
前 年	件 数	7	15	18	12	17	16	17	15	21	11			149
	死 者													0
	傷 者	7	18	23	13	21	17	22	17	24	13			175

(3)少年のみの死傷者

月 別		1	2	3	4	5	6	7	8	9	10	11	12	計
本 年	死 者													0
	傷 者	11	5	7	10	19	13	21	13	16	23			138
前 年	死 者													0
	傷 者	10	16	13	10	15	10	17	13	15	13			132

(4)時間別発生状況

区 分	件数	死者	傷者
0～2	5		5
2～4	3		1
4～6	1		1
6～8	24		17
8～10	14		14
10～12	16		17
12～14	14		8
14～16	15		12
16～18	33		33
18～20	19		16
20～22	14		11
22～24	4		3
合 計	162	0	138

(5)曜日別発生状況

区 分	件数	死者	傷者
日曜日	20		18
月曜日	16		15
火曜日	22		17
水曜日	28		25
木曜日	25		24
金曜日	25		15
土曜日	26		24
合 計	162	0	138

(6)道路別発生状況

区 分	件数	死者	傷者
高速自動車道	1		1
専用自動車道			3
一般国道	43		34
主要県道	20		15
その他県道	22		20
市町村道	71		60
その他道路			
その他	5		5
合 計	162	0	138

(7)道路形状別発生状況

区 分	件数	死者	傷者
交 差 点	96		88
交差点付近	22		12
計	118	0	100
単 路	トンネル	1	1
	橋	1	1
	カーブ屈折	5	3
	そ の 他	32	28
	計	39	33
踏 切			
一般交通の場所			
合 計	162	0	138

(8)事故類型別発生状況

区 分		件数	死者	傷者
人 対 車 両	対面通行中	6		3
	背面通行中	1		1
	横 断 中	横断歩道	3	2
		横断歩道付近		
		歩道橋付近		
		その他	5	2
	その他	2		1
	計	17	0	9
車 両 相 互	正面衝突		2	3
	追 突	進行中	4	3
		その他	20	12
	出会い頭		78	73
	追越追抜時		3	2
	すれ違い時		2	2
	左折時		7	7
	右 折 時	直進右折	16	16
		その他	4	4
	その他		7	6
	計		143	0 128
車 両 単 独	工作物衝突		1	
	駐車車両(運転者不在)			
	路 外 逸 脱	転 落		
		その他		
	転 倒		1	1
	そ の 他			
	計		2	0 1
列 車				
合 計		162	0	138

(9)車種別・当事者・死傷者別発生状況

(2025年01月～2025年10月)

区分 車種		当 事 者			死 傷 者		
		第一当事者	第二当事者	計	死者	傷者	計
乗 用 車	大型車			0			0
	中型車			0			0
	準中型			0			0
	普通車	16	1	17		1	1
	軽自動車	12	4	16		5	5
	ミニカー			0			0
	同乗者					16	16
	小 計	28	5	33	0	22	22
貨 物 車	大型車			0			0
	中型車			0			0
	準中型			0			0
	普通車			0			0
	軽自動車	2		2			0
	同乗者						0
	小 計	2	0	2	0	0	0
二 輪 車	二輪車小型	751CC以上		0			0
		401～750cc		0			0
		251～400cc	1	1		1	1
	軽二輪	3	7	10		10	10
	原付二種		5	5		5	5
	一般原付自転車	22	25	47		37	37
	同乗者					1	1
	小 計	25	38	63	0	54	54
	特定小型原付自転車			0			0
自 転 車		6	50	56		52	52
歩行者等			9	9		10	10
そ の 他				0			0
合 計		61	102	163	0	138	138

(10)市町村別発生状況

(2025年01月～2025年10月)

区分 市町村名	発 生 件 数				死 者				傷 者				(うち重傷者)			
	本年	前年	増減	増減率	本年	前年	増減	増減率	本年	前年	増減	増減率	本年	前年	増減	増減率
奈良市	39	37	2	5.4					29	36	-7	-19.4	2	9	-7	-77.8
大和高田市	10	8	2	25.0					9	9		0.0	3		3	
大和郡山市	11	11		0.0					9	10	-1	-10.0		2	-2	-100.0
天理市	12	8	4	50.0					7	9	-2	-22.2		1	-1	-100.0
橿原市	25	22	3	13.6					24	18	6	33.3	3	1	2	200.0
桜井市	5	13	-8	-61.5					6	8	-2	-25.0	2	1	1	100.0
五條市	2	2		0.0					6	1	5	500.0	2		2	
御所市	4	1	3	300.0					6		6					
生駒市	11	4	7	175.0					9	3	6	200.0				
香芝市	7	10	-3	-30.0					8	9	-1	-11.1	1	2	-1	-50.0
葛城市	7	4	3	75.0					6	4	2	50.0	2		2	
宇陀市	1	3	-2	-66.7						2	-2	-100.0				
市部計	134	123	11	8.9	0	0	0		119	109	10	9.2	15	16	-1	-6.3
山添村																
平群町	2	1	1	100.0					1		1					
三郷町	1		1						1		1					
斑鳩町	1		1						1		1					
安堵町	1	1		0.0						1	-1	-100.0				
川西町	1	1		0.0												
三宅町	2		2						2		2		2		2	
田原本町	1	7	-6	-85.7					1	6	-5	-83.3				
曽爾村																
御杖村																
高取町	1	1		0.0						1	-1	-100.0		1	-1	-100.0
明日香村																
上牧町	1	1		0.0						3	-3	-100.0		2	-2	-100.0
王寺町	6	5	1	20.0					4	5	-1	-20.0				
広陵町	3	6	-3	-50.0					3	5	-2	-40.0	3	2	1	50.0
河合町	3	2	1	50.0					3	1	2	200.0				
吉野町																
大淀町	5		5						3		3		1		1	
下市町		1	-1	-100.0						1	-1	-100.0		1	-1	-100.0
黒滝村																
天川村																
野迫川村																
十津川村																
下北山村																
上北山村																
川上村																
東吉野村																
郡部計	28	26	2	7.7	0	0	0		19	23	-4	-17.4	6	6	0	0.0
合計	162	149	13	8.7	0	0	0		138	132	6	4.5	21	22	-1	-4.5

(11)警察署別発生状況

NO. 5
(2025年01月～2025年10月)

区分 所属	発 生 件 数				死 者				傷 者				(うち重傷者)			
	本年	前年	増減	増減率	本年	前年	増減	増減率	本年	前年	増減	増減率	本年	前年	増減	増減率
高 速 隊	1	2	-1	-50.0					4	5	-1	-20.0		2	-2	-100.0
奈 良	25	25		0.0					18	25	-7	-28.0	1	7	-6	-85.7
奈 良 西	13	8	5	62.5					11	8	3	37.5	1	2	-1	-50.0
生 駒	11	4	7	175.0					9	3	6	200.0				
郡 山	10	11	-1	-9.1					8	10	-2	-20.0		2	-2	-100.0
西 和	15	10	5	50.0					10	7	3	42.9				
天 理	17	19	-2	-10.5					10	18	-8	-44.4	2	1	1	100.0
桜 井	6	16	-10	-62.5					6	10	-4	-40.0	2	1	1	100.0
樺 原	26	22	4	18.2					23	17	6	35.3	3	2	1	50.0
高 田	21	13	8	61.5					19	13	6	46.2	5		5	
香 芝	10	16	-6	-37.5					11	14	-3	-21.4	4	4		0.0
五 條	2	2		0.0					6	1	5	500.0	2		2	
吉 野	5	1	4	400.0					3	1	2	200.0	1	1		0.0
合 計	162	149	13	8.7	0	0	0		138	132	6	4.5	21	22	-1	-4.5

46 若者(16才～24才)の交通事故発生状況

NO. 1～5

(1)発生状況・前年対比

(2025年01月～2025年10月)

区 分 年 別		発生 件数	死 者	負 傷 者		
				重 傷	軽 傷	計
本 年		433	1	37	281	318
前 年 同 期		448		43	292	335
前 年 比	増 減	-15	1	-6	-11	-17
	%	-3.3		-14.0	-3.8	-5.1

(注)件数は、第1・第2当事者となった件数
死傷者は(3)の死傷者数

(2)月別発生件数と全死傷者

月 別		1	2	3	4	5	6	7	8	9	10	11	12	計
本 年	件数	34	36	42	39	48	34	56	46	44	54			433
	死者													0
	傷者	40	44	50	48	62	43	64	64	51	64			530
前 年	件数	35	50	52	46	46	34	49	42	47	47			448
	死者													0
	傷者	44	63	61	56	62	37	64	48	60	61			556

(3)若者のみの死傷者

月 別		1	2	3	4	5	6	7	8	9	10	11	12	計
本 年	死者		1											1
	傷者	23	29	24	27	36	28	39	37	32	43			318
前 年	死者													0
	傷者	27	41	30	30	40	21	31	32	40	43			335

(4)時間別発生状況

区 分	件数	死者	傷者
0～2	6		5
2～4	8		2
4～6	6	1	2
6～8	51		27
8～10	52		46
10～12	41		35
12～14	37		28
14～16	44		29
16～18	73		64
18～20	64		45
20～22	36		27
22～24	15		8
合 計	433	1	318

(5)曜日別発生状況

区 分	件数	死者	傷者
日曜日	54	1	45
月曜日	61		40
火曜日	73		50
水曜日	62		46
木曜日	65		47
金曜日	64		44
土曜日	54		46
合 計	433	1	318

(6)道路別発生状況

区 分	件数	死者	傷者
高速自動車道	2		2
専用自動車道	5		7
一般国道	130		86
主要県道	52	1	39
その他県道	61		44
市町村道	165		129
その他道路			
その他	18		11
合 計	433	1	318

(7)道路形状別発生状況

区 分		件数	死者	傷者
交 差 点		221		177
交差点付近		82		44
計		303	0	221
単 路	トンネル	3		1
	橋	3		1
	カーブ屈折	12		10
	そ の 他	94	1	74
	計	112	1	86
踏 切				
一般交通の場所		18		11
合 計		433	1	318

(8)事故類型別発生状況

区 分		件数	死者	傷者
人 対 車 両	対面通行中	10		5
	背面通行中	6		3
	横 断 中	横断歩道	15	12
		横断歩道付近	1	1
		歩道橋付近	1	
		その他	9	5
	その他	10		4
	計	52	0	30
車 両 相 互	正面衝突	9		9
	追 突	進行中	14	8
		その他	90	48
	出会い頭	160		129
	追越追抜時	8		6
	すれ違い時	7		5
	左折時	16		14
	右 折 時	直進右折	34	32
		その他	16	12
	その他	24		21
車 両 単 独	計	378	0	284
	工作物衝突	2	1	3
	駐車車両(運転者不在)			
	路 外 逸 脱	転 落		
		その他		
	転 倒	1		1
	そ の 他			
	計	3	1	4
列 車				
合 計		433	1	318

(9)車種別・当事者・死傷者別発生状況

(2025年01月～2025年10月)

区 分 車 種		当 事 者			死 傷 者		
		第一当事者	第二当事者	計	死者	傷者	計
乗 用 車	大型車			0			0
	中型車			0			0
	準中型			0			0
	普通車	79	25	104		24	24
	軽自動車	64	25	89		25	25
	ミニカー			0			0
	同乗者				1	36	37
	小 計	143	50	193	1	85	86
貨 物 車	大型車			0			0
	中型車			0			0
	準中型	1	1	2		1	1
	普通車	6	3	9		3	3
	軽自動車	13	5	18		5	5
	同乗者			0		7	7
	小 計	20	9	29	0	16	16
二 輪 車	二輪車小型	751CC以上		0			0
		401～750cc		0			0
		251～400cc	1	5		5	5
	軽二輪	3	12	15		15	15
	原付二種	1	6	7		7	7
	一般原付自転車	26	54	80		67	67
	同乗者					3	3
	小 計	31	77	108	0	97	97
特定小型原付自転車				0			0
自 転 車		10	86	96		89	89
歩行者等			29	29		31	31
そ の 他				0			0
合 計		204	251	455	1	318	319

(10)市町村別発生状況

(2025年01月～2025年10月)

区分 市町村名	発 生 件 数				死 者				傷 者				(うち重傷者)			
	本年	前年	増減	増減率	本年	前年	増減	増減率	本年	前年	増減	増減率	本年	前年	増減	増減率
奈良市	119	101	18	17.8	1		1		78	84	-6	-7.1	7	14	-7	-50.0
大和高田市	24	19	5	26.3					19	16	3	18.8	3	1	2	200.0
大和郡山市	23	36	-13	-36.1					16	25	-9	-36.0	1	4	-3	-75.0
天理市	33	34	-1	-2.9					22	27	-5	-18.5	1	4	-3	-75.0
橿原市	72	74	-2	-2.7					53	52	1	1.9	4	4		0.0
桜井市	11	27	-16	-59.3					9	18	-9	-50.0	3	2	1	50.0
五條市	4	6	-2	-33.3					8	5	3	60.0	2		2	
御所市	7	4	3	75.0					9	2	7	350.0				
生駒市	31	18	13	72.2					25	12	13	108.3	3	2	1	50.0
香芝市	17	28	-11	-39.3					15	17	-2	-11.8	2	3	-1	-33.3
葛城市	17	25	-8	-32.0					13	13		0.0	3		3	
宇陀市	5	6	-1	-16.7					2	3	-1	-33.3				
市部計	363	378	-15	-4.0	1	0	1		269	274	-5	-1.8	29	34	-5	-14.7
山添村																
平群町	2	2		0.0					1	1		0.0				
三郷町	4	3	1	33.3					3	2	1	50.0		1	-1	-100.0
斑鳩町	7	7		0.0					3	8	-5	-62.5		1	-1	-100.0
安堵町	3	2	1	50.0					2	2		0.0	1		1	
川西町	2	3	-1	-33.3					1	1		0.0				
三宅町	3	1	2	200.0					2		2		2		2	
田原本町	11	11		0.0					9	7	2	28.6	1		1	
曽爾村	1		1						1	6	-5	-83.3				
御杖村																
高取町	1	2	-1	-50.0						2	-2	-100.0		1	-1	-100.0
明日香村	1		1													
上牧町	3	6	-3	-50.0					3	7	-4	-57.1		3	-3	-100.0
王寺町	8	9	-1	-11.1					5	8	-3	-37.5				
広陵町	10	13	-3	-23.1					9	9		0.0	3	2	1	50.0
河合町	7	8	-1	-12.5					5	3	2	66.7				
吉野町																
大淀町	5	1	4	400.0					3	2	1	50.0	1		1	
下市町		1	-1	-100.0						1	-1	-100.0		1	-1	-100.0
黒滝村																
天川村																
野迫川村										1	-1	-100.0				
十津川村	1	1		0.0						1	-1	-100.0				
下北山村																
上北山村																
川上村	1		1						2		2					
東吉野村																
郡部計	70	70	0	0.0	0	0	0		49	61	-12	-19.7	8	9	-1	-11.1
合計	433	448	-15	-3.3	1	0	1		318	335	-17	-5.1	37	43	-6	-14.0

(11)警察署別発生状況

NO. 5
(2025年01月～2025年10月)

区分 所属	発 生 件 数				死 者				傷 者				(うち重傷者)			
	本年	前年	増減	増減率	本年	前年	増減	増減率	本年	前年	増減	増減率	本年	前年	増減	増減率
高 速 隊	7	12	-5	-41.7					9	15	-6	-40.0		5	-5	-100.0
奈 良	83	75	8	10.7	1		1		52	63	-11	-17.5	4	10	-6	-60.0
奈 良 西	33	19	14	73.7					25	14	11	78.6	3	4	-1	-25.0
生 駒	31	18	13	72.2					25	12	13	108.3	3	2	1	50.0
郡 山	22	35	-13	-37.1					15	25	-10	-40.0	1	4	-3	-75.0
西 和	34	36	-2	-5.6					22	27	-5	-18.5	1	2	-1	-50.0
天 理	50	51	-1	-2.0					34	37	-3	-8.1	4	2	2	100.0
桜 井	17	33	-16	-48.5					12	27	-15	-55.6	3	2	1	50.0
樫 原	74	73	1	1.4					51	51		0.0	4	5	-1	-20.0
高 田	45	46	-1	-2.2					37	28	9	32.1	6	1	5	500.0
香 芝	26	41	-15	-36.6					23	26	-3	-11.5	5	5		0.0
五 條	5	7	-2	-28.6					8	7	1	14.3	2		2	
吉 野	6	2	4	200.0					5	3	2	66.7	1	1		0.0
合 計	433	448	-15	-3.3	1	0	1		318	335	-17	-5.1	37	43	-6	-14.0

47 高齢者(65才以上)の交通事故発生状況

NO. 1～5

(1)発生状況・前年対比

(2025年01月～2025年10月)

区 分 年 別		発生 件数	死 者	負 傷 者		
				重 傷	軽 傷	計
本 年		891	10	119	384	503
前 年 同 期		790	9	112	294	406
前 年 比	増 減	101	1	7	90	97
	%	12.8	11.1	6.3	30.6	23.9

(注)件数は、第1・第2当事者となった件数

死傷者は(3)の死傷者数

(2)月別発生件数と全死傷者

月 別		1	2	3	4	5	6	7	8	9	10	11	12	計
本 年	件 数	88	86	93	88	104	75	99	91	81	86			891
	死 者	2	1	2			2	1	1	1	1			11
	傷 者	109	98	110	105	119	87	113	104	95	104			1,044
前 年	件 数	68	71	83	72	94	57	88	89	70	98			790
	死 者		1			2	3	2	2					10
	傷 者	75	81	100	92	104	67	114	97	86	124			940

(3)高齢者のみの死傷者

月 別		1	2	3	4	5	6	7	8	9	10	11	12	計
本 年	死 者	2	1	2			2	1	1	1				10
	傷 者	61	42	46	62	60	41	55	46	43	47			503
前 年	死 者	1				2	2	2	2					9
	傷 者	44	35	46	40	46	28	45	36	35	51			406

(4)時間別発生状況

区 分	件数	死者	傷者
0～2	6		2
2～4	7	1	6
4～6	7		5
6～8	57	3	30
8～10	126	1	71
10～12	164	1	112
12～14	124		73
14～16	135	1	73
16～18	145		58
18～20	93	2	58
20～22	21	1	12
22～24	6		3
合 計	891	10	503

(5)曜日別発生状況

区 分	件数	死者	傷者
日曜日	94	1	47
月曜日	140		88
火曜日	134		82
水曜日	133	1	82
木曜日	137	1	68
金曜日	126	2	70
土曜日	127	5	66
合 計	891	10	503

(6)道路別発生状況

区 分	件数	死者	傷者
高速自動車道	1		1
専用自動車道	13	2	15
一般国道	231	5	136
主要県道	115	1	70
その他県道	109		68
市町村道	349	2	171
その他道路			
その他	73		42
合 計	891	10	503

(7)道路形状別発生状況

区 分		件数	死者	傷者
交 差 点		398	3	210
交差点付近		170	3	102
計		568	6	312
単 路	トンネル	1	1	3
	橋	6		9
	カーブ屈折	24		12
	そ の 他	219	3	124
	計	250	4	148
踏 切		1		1
一般交通の場所		72		42
合 計		891	10	503

(8)事故類型別発生状況

区 分			件数	死者	傷者
人対車両	対面通行中		15		9
	背面通行中		16	1	6
	横断中	横断歩道	54	1	33
		横断歩道付近	4		3
		歩道橋付近	1		1
		その他	26	1	21
	その他		61	2	35
	計		177	5	108
車両相対	正面衝突		20	2	15
	追突	進行中	16		13
		その他	190		144
	出会い頭		268	1	125
	追越追抜時		16		10
	すれ違い時		15		6
	左折時		36		12
	右折時	直進右折	46		27
		その他	27		16
	その他		76		22
	計		710	3	390
	車両単独	工作物衝突		3	2
駐車車両(運転者不在)		1		2	
路外逸脱		転 落			
		その他			
転 倒					
そ の 他				1	
計		4	2	5	
列 車					
合 計			891	10	503

(9)車種別・当事者・死傷者別発生状況

(2025年01月～2025年10月)

区 分 車 種		当 事 者			死 傷 者		
		第一当事者	第二当事者	計	死者	傷者	計
乗 用 車	大型車	1		1			0
	中型車			0			0
	準中型	1		1			0
	普通車	281	73	354		69	69
	軽自動車	224	68	292	2	79	81
	ミニカー			0			0
	同乗者					64	64
	小 計	507	141	648	2	212	214
貨 物 車	大型車	1		1			0
	中型車	5	3	8		3	3
	準中型	6	1	7		1	1
	普通車	2	4	6		3	3
	軽自動車	67	18	85	1	20	21
	同乗者					4	4
	小 計	81	26	107	1	31	32
二 輪 車	二輪車小型	751CC以上		0			0
		401～750cc	1	1		1	1
		251～400cc	1	2	1	1	2
	軽二輪	1	2	3		2	2
	原付二種	4	11	15		11	11
	一般原付自転車	21	53	74	1	66	67
	同乗者						0
	小 計	27	68	95	2	81	83
	特定小型原付自転車			0			0
自 転 車		8	65	73		67	67
歩行者等		1	110	111	5	111	116
そ の 他			1	1		1	1
合 計		624	411	1,035	10	503	513

(10)市町村別発生状況

(2025年01月～2025年10月)

区分 市町村名	発 生 件 数				死 者				傷 者				(うち重傷者)			
	本年	前年	増減	増減率	本年	前年	増減	増減率	本年	前年	増減	増減率	本年	前年	増減	増減率
奈良市	232	176	56	31.8	1	2	-1	-50.0	130	76	54	71.1	29	22	7	31.8
大和高田市	65	51	14	27.5	1		1		33	28	5	17.9	4	8	-4	-50.0
大和郡山市	58	62	-4	-6.5	1	2	-1	-50.0	29	31	-2	-6.5	13	7	6	85.7
天理市	48	53	-5	-9.4	1		1		24	27	-3	-11.1	4	8	-4	-50.0
橿原市	132	108	24	22.2	1		1		82	61	21	34.4	14	13	1	7.7
桜井市	31	49	-18	-36.7	2		2		17	25	-8	-32.0	1	7	-6	-85.7
五條市	9	12	-3	-25.0					5	7	-2	-28.6	2	4	-2	-50.0
御所市	19	11	8	72.7					9	6	3	50.0	1	5	-4	-80.0
生駒市	66	29	37	127.6		2	-2	-100.0	32	12	20	166.7	11	3	8	266.7
香芝市	35	36	-1	-2.8		1	-1	-100.0	16	13	3	23.1	7	5	2	40.0
葛城市	23	32	-9	-28.1					16	18	-2	-11.1	2	3	-1	-33.3
宇陀市	12	15	-3	-20.0		1	-1	-100.0	10	8	2	25.0	1	3	-2	-66.7
市部計	730	634	96	15.1	7	8	-1	-12.5	403	312	91	29.2	89	88	1	1.1
山添村	4	2	2	100.0	2		2		2	1	1	100.0	1		1	
平群町	10	13	-3	-23.1					6	9	-3	-33.3	4	1	3	300.0
三郷町	11	8	3	37.5					9	4	5	125.0	3		3	
斑鳩町	16	21	-5	-23.8					11	14	-3	-21.4	2	5	-3	-60.0
安堵町	6	2	4	200.0					3		3		1		1	
川西町	7	4	3	75.0		1	-1	-100.0	4	3	1	33.3	2	1	1	100.0
三宅町	3	4	-1	-25.0					1	2	-1	-50.0	1		1	
田原本町	34	21	13	61.9					17	15	2	13.3	5	2	3	150.0
曽爾村	1	1		0.0					1		1					
御杖村	1		1													
高取町		2	-2	-100.0					1		1		1		1	
明日香村	4	3	1	33.3					7	3	4	133.3		1	-1	-100.0
上牧町	5	10	-5	-50.0					4	7	-3	-42.9		1	-1	-100.0
王寺町	12	26	-14	-53.8					6	14	-8	-57.1	2	7	-5	-71.4
広陵町	20	15	5	33.3					12	8	4	50.0	1	2	-1	-50.0
河合町	13	8	5	62.5					7	4	3	75.0	3	2	1	50.0
吉野町	3	4	-1	-25.0					2	3	-1	-33.3	1		1	
大淀町	6	9	-3	-33.3					4	5	-1	-20.0	1	1		0.0
下市町	3	2	1	50.0					1	2	-1	-50.0	1	1		0.0
黒滝村																
天川村																
野迫川村																
十津川村																
下北山村																
上北山村	2		2		1		1		2		2		1		1	
川上村																
東吉野村		1	-1	-100.0												
郡部計	161	156	5	3.2	3	1	2	200.0	100	94	6	6.4	30	24	6	25.0
合計	891	790	101	12.8	10	9	1	11.1	503	406	97	23.9	119	112	7	6.3

(11)警察署別発生状況

NO. 5

(2025年01月～2025年10月)

区分 所属	発 生 件 数				死 者				傷 者				(うち重傷者)			
	本年	前年	増減	増減率	本年	前年	増減	増減率	本年	前年	増減	増減率	本年	前年	増減	増減率
高 速 隊	16	8	8	100.0	2		2		17	4	13	325.0	1	1		0.0
奈 良	149	115	34	29.6		2	-2	-100.0	77	55	22	40.0	16	15	1	6.7
奈 良 西	76	57	19	33.3					46	20	26	130.0	13	7	6	85.7
生 駒	65	28	37	132.1		2	-2	-100.0	32	12	20	166.7	11	3	8	266.7
郡 山	58	61	-3	-4.9	1	2	-1	-50.0	29	31	-2	-6.5	13	7	6	85.7
西 和	72	88	-16	-18.2					45	52	-7	-13.5	15	16	-1	-6.3
天 理	93	85	8	9.4	2	1	1	100.0	44	45	-1	-2.2	12	10	2	20.0
桜 井	45	66	-21	-31.8	2	1	1	100.0	28	33	-5	-15.2	2	10	-8	-80.0
樺 原	136	113	23	20.4	1		1		89	64	25	39.1	15	14	1	7.1
高 田	103	92	11	12.0	1		1		54	52	2	3.8	7	16	-9	-56.3
香 芝	55	50	5	10.0		1	-1	-100.0	28	21	7	33.3	8	7	1	14.3
五 條	9	12	-3	-25.0					5	7	-2	-28.6	2	4	-2	-50.0
吉 野	14	15	-1	-6.7	1		1		9	10	-1	-10.0	4	2	2	100.0
合 計	891	790	101	12.8	10	9	1	11.1	503	406	97	23.9	119	112	7	6.3

48 歩行者の交通事故発生状況

NO. 1～4

(1)発生状況・前年対比

(2025年01月～2025年10月)

区 分 年 別		発生 件数	死 者	負 傷 者		
				重 傷	軽 傷	計
本 年		321	7	73	250	323
前 年 同 期		260	5	67	195	262
前 年 比	増 減	61	2	6	55	61
	%	23.5	40.0	9.0	28.2	23.3

(注)件数は、第1・第2当事者となった件数

死傷者は(3)の死傷者数

(2)月別発生件数と全死傷者

月 別		1	2	3	4	5	6	7	8	9	10	11	12	計
本 年	件 数	52	27	29	38	41	24	28	23	28	31			321
	死 者	2				1	2	1		1				7
	傷 者	50	27	31	38	42	22	27	23	27	31			318
前 年	件 数	32	30	32	24	30	13	18	26	26	29			260
	死 者		1			2	1		1					5
	傷 者	32	30	32	25	28	12	19	26	26	30			260

(3)歩行者のみの死傷者

月 別		1	2	3	4	5	6	7	8	9	10	11	12	計
本 年	死 者	2				1	2	1		1				7
	傷 者	51	27	32	38	42	22	29	22	27	33			323
前 年	死 者		1			2	1		1					5
	傷 者	32	31	33	25	28	12	19	26	26	30			262

(4)時間別発生状況

区 分	件数	死者	傷者
0～2	2		2
2～4	4	1	3
4～6	5		5
6～8	33	3	32
8～10	31	1	30
10～12	43		43
12～14	24		27
14～16	32		33
16～18	54		53
18～20	60	1	61
20～22	21	1	21
22～24	12		13
合 計	321	7	323

(5)曜日別発生状況

区 分	件数	死者	傷者
日曜日	25		25
月曜日	49		48
火曜日	52	1	54
水曜日	40	1	40
木曜日	65	1	67
金曜日	47	1	47
土曜日	43	3	42
合 計	321	7	323

(6)道路別発生状況

区 分	件数	死者	傷者
高速自動車道			
専用自動車道	1	1	
一般国道	63	1	63
主要県道	30	2	29
その他県道	41		41
市町村道	129	3	129
その他道路			
その他	57		61
合 計	321	7	323

(7)道路形状別発生状況

区 分		件数	死者	傷者
交 差 点		133	2	130
交差点付近		36	3	34
計		169	5	164
単 路	トンネル			
	橋	1		1
	カーブ屈折	8		10
	そ の 他	84	2	85
	計	93	2	96
踏 切		1		1
一般交通の場所		58		62
合 計		321	7	323

(8)事故類型別発生状況

区 分			件数	死者	傷者
人 対 車 両	対面通行中		31		32
	背面通行中		35	1	34
	横 断 中	横断歩道	91	2	88
		横断歩道付近	6		6
		歩道橋付近	1		1
		その他	53	1	53
	その他		104	3	103
	計		321	7	317
車 両 相 互	正面衝突				
	追 突	進行中			
		その他			1
	出会い頭				
	追越追抜時				
	すれ違い時				
	左折時				
	右 折 時	直進右折			
		その他			
	その他				1
	計		0	0	2
車 両 単 独	工作物衝突				
	駐車車両(運転者不在)				4
	路 外 逸 脱	転 落			
		その他			
	転 倒				
	そ の 他				
	計		0	0	4
列 車					
合 計			321	7	323

(9)市町村別発生状況

(2025年01月～2025年10月)

区分 市町村名	発 生 件 数				死 者				傷 者				(うち重傷者)			
	本年	前年	増減	増減率	本年	前年	増減	増減率	本年	前年	増減	増減率	本年	前年	増減	増減率
奈良市	94	72	22	30.6	1	1		0.0	94	72	22	30.6	17	20	-3	-15.0
大和高田市	20	15	5	33.3	1		1		19	15	4	26.7	1	5	-4	-80.0
大和郡山市	17	20	-3	-15.0	1		1		16	21	-5	-23.8	6	1	5	500.0
天理市	14	9	5	55.6	1		1		13	9	4	44.4	4	2	2	100.0
橿原市	45	39	6	15.4					47	41	6	14.6	4	13	-9	-69.2
桜井市	9	12	-3	-25.0	1		1		9	13	-4	-30.8	1	1		0.0
五條市	5	2	3	150.0					6	2	4	200.0	1	2	-1	-50.0
御所市	4	4		0.0	1		1		4	4		0.0		2	-2	-100.0
生駒市	27	14	13	92.9		2	-2	-100.0	27	12	15	125.0	12	4	8	200.0
香芝市	11	16	-5	-31.3		1	-1	-100.0	12	17	-5	-29.4	4	3	1	33.3
葛城市	6	13	-7	-53.8					6	13	-7	-53.8	1	2	-1	-50.0
宇陀市	7	2	5	250.0		1	-1	-100.0	7	1	6	600.0	1	1		0.0
市部計	259	218	41	18.8	6	5	1	20.0	260	220	40	18.2	52	56	-4	-7.1
山添村	1		1		1		1		1		1					
平群町	4	2	2	100.0					4	2	2	100.0	2	1	1	100.0
三郷町	6	4	2	50.0					6	4	2	50.0	4		4	
斑鳩町	8	8		0.0					8	8		0.0	3	3		0.0
安堵町	3		3						3		3		1		1	
川西町	2	2		0.0					2	2		0.0	2	1	1	100.0
三宅町	1	1		0.0					1	1		0.0	1		1	
田原本町	9	9		0.0					9	9		0.0	1	1		0.0
曽爾村																
御杖村																
高取町	1		1						1		1					
明日香村	1	1		0.0					1	1		0.0	1	1		0.0
上牧町	4	1	3	300.0					5	1	4	400.0				
王寺町	8	7	1	14.3					8	7	1	14.3	1	3	-2	-66.7
広陵町	5	3	2	66.7					5	3	2	66.7	1	1		0.0
河合町	3	3		0.0					3	3		0.0	1		1	
吉野町	2		2						2		2		1		1	
大淀町	2	1	1	100.0					2	1	1	100.0	1		1	
下市町	1		1						1		1		1		1	
黒滝村																
天川村																
野迫川村																
十津川村																
下北山村																
上北山村	1		1						1		1					
川上村																
東吉野村																
郡部計	62	42	20	47.6	1	0	1		63	42	21	50.0	21	11	10	90.9
合 計	321	260	61	23.5	7	5	2	40.0	323	262	61	23.3	73	67	6	9.0

(10)警察署別発生状況

NO. 4
(2025年01月～2025年10月)

区分 所属	発 生 件 数				死 者				傷 者				(うち重傷者)			
	本年	前年	増減	増減率	本年	前年	増減	増減率	本年	前年	増減	増減率	本年	前年	増減	増減率
高 速 隊	1	1		0.0	1		1			1	-1	-100.0				
奈 良	64	49	15	30.6	1	1		0.0	63	49	14	28.6	10	11	-1	-9.1
奈 良 西	31	23	8	34.8					32	23	9	39.1	7	10	-3	-30.0
生 駒	26	13	13	100.0		2	-2	-100.0	26	11	15	136.4	12	3	9	300.0
郡 山	17	20	-3	-15.0	1		1		16	21	-5	-23.8	6	1	5	500.0
西 和	36	25	11	44.0					37	25	12	48.0	12	7	5	71.4
天 理	26	22	4	18.2	1		1		26	22	4	18.2	8	4	4	100.0
桜 井	16	14	2	14.3	1	1		0.0	16	14	2	14.3	2	2		0.0
檀 原	47	40	7	17.5					49	42	7	16.7	5	14	-9	-64.3
高 田	30	32	-2	-6.3	2		2		29	32	-3	-9.4	2	9	-7	-77.8
香 芝	16	18	-2	-11.1		1	-1	-100.0	17	19	-2	-10.5	5	4	1	25.0
五 條	5	2	3	150.0					6	2	4	200.0	1	2	-1	-50.0
吉 野	6	1	5	500.0					6	1	5	500.0	3		3	
合 計	321	260	61	23.5	7	5	2	40.0	323	262	61	23.3	73	67	6	9.0

49 自転車の交通事故発生状況

NO. 1～4

(1) 発生状況・前年対比

(2025年01月～2025年10月)

区 分 年 別		発生 件数	死者	負 傷 者		
				重 傷	軽 傷	計
本 年		405		68	318	386
前 年 同 期		324	1	61	255	316
前 年 比	増 減	81	-1	7	63	70
	%	25.0	-100.0	11.5	24.7	22.2

(注) 件数は、第1・第2当事者となった件数
死傷者は(3)の死傷者数

(2) 月別発生件数と全死傷者

月 別		1	2	3	4	5	6	7	8	9	10	11	12	計
本 年	件 数	29	35	39	42	48	37	55	45	34	41			405
	死 者													0
	傷 者	30	36	39	42	48	38	57	46	34	42			412
前 年	件 数	22	33	29	40	36	29	42	37	24	32			324
	死 者							1						1
	傷 者	22	34	29	41	36	29	43	37	24	32			327

(3) 自転車のみの死傷者

月 別		1	2	3	4	5	6	7	8	9	10	11	12	計
本 年	死 者													0
	傷 者	27	32	36	38	45	37	56	42	34	39			386
前 年	死 者							1						1
	傷 者	22	33	27	39	35	29	41	34	24	32			316

(4)時間別発生状況

区 分	件数	死者	傷者
0～2	1		1
2～4	1		1
4～6	3		3
6～8	44		43
8～10	66		63
10～12	54		49
12～14	28		26
14～16	51		49
16～18	80		79
18～20	48		46
20～22	20		19
22～24	9		7
合 計	405	0	386

(5)曜日別発生状況

区 分	件数	死者	傷者
日曜日	35		33
月曜日	52		51
火曜日	64		62
水曜日	69		67
木曜日	56		55
金曜日	76		71
土曜日	53		47
合 計	405	0	386

(6)道路別発生状況

区 分	件数	死者	傷者
高速自動車道			
専用自動車道			
一般国道	81		79
主要県道	33		31
その他県道	54		51
市町村道	226		217
その他道路			
その他	11		8
合 計	405	0	386

(7)道路形状別発生状況

区 分	件数	死者	傷者
交 差 点	269		266
交差点付近	21		20
計	290	0	286
単 路	トンネル		
	橋		
	カーブ屈折	6	5
	そ の 他	98	86
	計	104	91
踏 切		1	1
一般交通の場所		10	8
合 計	405	0	386

(8)事故類型別発生状況

区 分		件数	死者	傷者
人 対 車 両	対面通行中	10		
	背面通行中	2		
	横 断 中	横断歩道	2	
		横断歩道付近		
		歩道橋付近		
		その他		
	その他	4		
	計	18	0	0
車 両 相 互	正面衝突		3	3
	追 突	進行中	5	4
		その他	2	2
	出会い頭		240	241
	追越追抜時		12	12
	すれ違い時		6	6
	左折時		50	50
	右 折 時	直進右折	14	15
		その他	37	37
	その他		18	16
	計		387	0 386
車 両 単 独	工作物衝突			
	駐車車両(運転者不在)			
	路 外 逸 脱	転 落		
		その他		
	転 倒			
	そ の 他			
	計		0	0 0
列 車				
合 計		405	0	386

(9)市町村別発生状況

(2025年01月～2025年10月)

区分 市町村名	発 生 件 数				死 者				傷 者				(うち重傷者)			
	本年	前年	増減	増減率	本年	前年	増減	増減率	本年	前年	増減	増減率	本年	前年	増減	増減率
奈良市	144	76	68	89.5		1	-1	-100.0	134	75	59	78.7	19	14	5	35.7
大和高田市	34	34		0.0					34	32	2	6.3	5	8	-3	-37.5
大和郡山市	26	25	1	4.0					25	26	-1	-3.8	8	4	4	100.0
天理市	19	28	-9	-32.1					18	28	-10	-35.7	1	6	-5	-83.3
橿原市	54	54		0.0					51	50	1	2.0	10	9	1	11.1
桜井市	15	12	3	25.0					15	12	3	25.0	3	2	1	50.0
五條市	3	3		0.0					3	2	1	50.0	1	1		0.0
御所市	6		6						6		6					
生駒市	24	12	12	100.0					23	12	11	91.7	9	4	5	125.0
香芝市	20	25	-5	-20.0					20	24	-4	-16.7	1	6	-5	-83.3
葛城市	10	11	-1	-9.1					10	11	-1	-9.1	2		2	
宇陀市	2	2		0.0					1	3	-2	-66.7				
市部計	357	282	75	26.6	0	1	-1	-100.0	340	275	65	23.6	59	54	5	9.3
山添村																
平群町	3	2	1	50.0					3	2	1	50.0	1	1		0.0
三郷町	3	3		0.0					2	3	-1	-33.3				
斑鳩町	6	3	3	100.0					5	2	3	150.0				
安堵町		4	-4	-100.0						4	-4	-100.0				
川西町	4	1	3	300.0					4	1	3	300.0				
三宅町	2	1	1	100.0					2	1	1	100.0	2		2	
田原本町	12	3	9	300.0					12	3	9	300.0	3		3	
曽爾村																
御杖村																
高取町																
明日香村																
上牧町	1	3	-2	-66.7					1	3	-2	-66.7				
王寺町	7	12	-5	-41.7					7	12	-5	-41.7	2	2		0.0
広陵町	7	4	3	75.0					7	4	3	75.0		2	-2	-100.0
河合町	3	6	-3	-50.0					3	6	-3	-50.0	1	2	-1	-50.0
吉野町																
大淀町																
下市町																
黒滝村																
天川村																
野迫川村																
十津川村																
下北山村																
上北山村																
川上村																
東吉野村																
郡部計	48	42	6	14.3	0	0	0		46	41	5	12.2	9	7	2	28.6
合 計	405	324	81	25.0	0	1	-1	-100.0	386	316	70	22.2	68	61	7	11.5

(10)警察署別発生状況

NO. 4
(2025年01月～2025年10月)

区分 所属	発 生 件 数				死 者				傷 者				(うち重傷者)			
	本年	前年	増減	増減率	本年	前年	増減	増減率	本年	前年	増減	増減率	本年	前年	増減	増減率
高 速 隊																
奈 良	107	56	51	91.1		1	-1	-100.0	98	55	43	78.2	14	10	4	40.0
奈 良 西	37	20	17	85.0					36	20	16	80.0	5	4	1	25.0
生 駒	23	12	11	91.7					22	12	10	83.3	9	4	5	125.0
郡 山	26	25	1	4.0					25	26	-1	-3.8	8	4	4	100.0
西 和	23	33	-10	-30.3					21	32	-11	-34.4	4	5	-1	-20.0
天 理	38	33	5	15.2					37	33	4	12.1	6	6		0.0
桜 井	17	14	3	21.4					16	15	1	6.7	3	2	1	50.0
檀 原	54	54		0.0					51	50	1	2.0	10	9	1	11.1
高 田	50	45	5	11.1					50	43	7	16.3	7	8	-1	-12.5
香 芝	27	29	-2	-6.9					27	28	-1	-3.6	1	8	-7	-87.5
五 條	3	3		0.0					3	2	1	50.0	1	1		0.0
吉 野																
合 計	405	324	81	25.0	0	1	-1	-100.0	386	316	70	22.2	68	61	7	11.5

50 一般原動機付自転車の交通事故発生状況

NO. 1～4

(1) 発生状況

(2025年01月～2025年10月)

区 分 年 別		発生 件数	死 者	負 傷 者		
				重 傷	軽 傷	計
本 年		268	3	69	169	238
前 年 同 期		245	2	58	155	213
前 年 比	増 減	23	1	11	14	25
	%	9.4	50.0	19.0	9.0	11.7

(注) 件数は、第1・第2当事者となった件数

死傷者は(3)の死傷者数

(2) 月別発生件数と全死傷者

月 別		1	2	3	4	5	6	7	8	9	10	11	12	計
本 年	件 数	27	27	26	23	23	23	35	27	32	25			268
	死 者			1				1	1					3
	傷 者	29	32	27	24	26	23	36	31	33	26			287
前 年	件 数	23	23	26	18	20	31	38	22	19	25			245
	死 者								2					2
	傷 者	24	24	29	20	21	35	41	22	22	28			266

(3) 一般原付車のみの死傷者

月 別		1	2	3	4	5	6	7	8	9	10	11	12	計
本 年	死 者			1				1	1					3
	傷 者	25	24	23	17	21	22	29	26	28	23			238
前 年	死 者								2					2
	傷 者	19	20	24	16	13	28	35	18	18	22			213

(4)時間別発生状況

区 分	件数	死者	傷者
0～2	3		2
2～4	5	1	3
4～6	3		2
6～8	33		30
8～10	41		39
10～12	29		26
12～14	30		29
14～16	27		25
16～18	31		28
18～20	45	1	35
20～22	15	1	14
22～24	6		5
合 計	268	3	238

(5)曜日別発生状況

区 分	件数	死者	傷者
日曜日	26		27
月曜日	45		39
火曜日	48	1	40
水曜日	43		42
木曜日	41		35
金曜日	33		27
土曜日	32	2	28
合 計	268	3	238

(6)道路別発生状況

区 分	件数	死者	傷者
高速自動車道			
専用自動車道			
一般国道	57	2	49
主要県道	29		24
その他県道	36		31
市町村道	134	1	125
その他道路			
その他	12		9
合 計	268	3	238

(7)道路形状別発生状況

区 分		件数	死者	傷者
交 差 点		175	1	164
交差点付近		44		36
計		219	1	200
単 路	トンネル			
	橋			
	カーブ屈折	4	1	3
	そ の 他	33	1	26
	計	37	2	29
踏 切				
一般交通の場所		12		9
合 計		268	3	238

(8)事故類型別発生状況

区 分			件数	死者	傷者
人 対 車 両	対面通行中		2		
	背面通行中		1		
	横 断 中	横断歩道	4		1
		横断歩道付近			
		歩道橋付近			
		その他	2		
	その他		3		
	計		12	0	1
車 両 相 互	正面衝突		3	1	2
	追 突	進行中	4		4
		その他	24		17
	出会い頭		129	1	124
	追越追抜時		12		10
	すれ違い時		2		2
	左折時		9		8
	右 折 時	直進右折	40		40
		その他	10		9
	その他		22		21
	計		255	2	237
	車 両 単 独	工作物衝突		1	1
駐車車両(運転者不在)					
路 外 逸 脱		転 落			
		その他			
転 倒					
そ の 他					
計		1	1	0	
列 車					
合 計			268	3	238

(9)市町村別発生状況

(2025年01月～2025年10月)

区分 市町村名	発 生 件 数				死 者				傷 者				(うち重傷者)			
	本年	前年	増減	増減率	本年	前年	増減	増減率	本年	前年	増減	増減率	本年	前年	増減	増減率
奈良市	64	49	15	30.6					55	42	13	31.0	15	9	6	66.7
大和高田市	26	11	15	136.4					26	8	18	225.0	8	3	5	166.7
大和郡山市	20	19	1	5.3		1	-1	-100.0	20	16	4	25.0	7	2	5	250.0
天理市	19	18	1	5.6					16	18	-2	-11.1	1	6	-5	-83.3
橿原市	43	35	8	22.9	1		1		38	29	9	31.0	11	2	9	450.0
桜井市	8	11	-3	-27.3		1	-1	-100.0	8	9	-1	-11.1	3	4	-1	-25.0
五條市	3	5	-2	-40.0	1		1		2	4	-2	-50.0		1	-1	-100.0
御所市	2	4	-2	-50.0					2	4	-2	-50.0		3	-3	-100.0
生駒市	15	12	3	25.0					13	9	4	44.4	3		3	
香芝市	9	15	-6	-40.0					9	14	-5	-35.7	1	3	-2	-66.7
葛城市	9	11	-2	-18.2					7	9	-2	-22.2	1	3	-2	-66.7
宇陀市		2	-2	-100.0						2	-2	-100.0				
市部計	218	192	26	13.5	2	2	0	0.0	196	164	32	19.5	50	36	14	38.9
山添村																
平群町	4		4						3		3		1		1	
三郷町	7	6	1	16.7					7	5	2	40.0	3	2	1	50.0
斑鳩町	3	3		0.0					3	3		0.0		1	-1	-100.0
安堵町	3		3						2		2		2		2	
川西町	1		1						1		1		1		1	
三宅町	1	2	-1	-50.0					1	2	-1	-50.0	1		1	
田原本町	7	13	-6	-46.2	1		1		6	12	-6	-50.0	4	7	-3	-42.9
曽爾村																
御杖村																
高取町																
明日香村		1	-1	-100.0						1	-1	-100.0				
上牧町	3	3		0.0					2	3	-1	-33.3	1	1		0.0
王寺町	6	9	-3	-33.3					4	9	-5	-55.6	1	4	-3	-75.0
広陵町	4	10	-6	-60.0					4	8	-4	-50.0	2	5	-3	-60.0
河合町	4	5	-1	-20.0					4	5	-1	-20.0	1	1		0.0
吉野町																
大淀町	7		7						5		5		2		2	
下市町		1	-1	-100.0						1	-1	-100.0		1	-1	-100.0
黒滝村																
天川村																
野迫川村																
十津川村																
下北山村																
上北山村																
川上村																
東吉野村																
郡部計	50	53	-3	-5.7	1	0	1		42	49	-7	-14.3	19	22	-3	-13.6
合 計	268	245	23	9.4	3	2	1	50.0	238	213	25	11.7	69	58	11	19.0

(10)警察署別発生状況

NO. 4
(2025年01月～2025年10月)

区分 所属	発 生 件 数				死 者				傷 者				(うち重傷者)			
	本年	前年	増減	増減率	本年	前年	増減	増減率	本年	前年	増減	増減率	本年	前年	増減	増減率
高 速 隊																
奈 良	46	34	12	35.3					42	27	15	55.6	10	7	3	42.9
奈 良 西	18	14	4	28.6					13	14	-1	-7.1	5	2	3	150.0
生 駒	15	12	3	25.0					13	9	4	44.4	3		3	
郡 山	20	19	1	5.3		1	-1	-100.0	20	16	4	25.0	7	2	5	250.0
西 和	30	26	4	15.4					25	25		0.0	9	9		0.0
天 理	28	34	-6	-17.6	1		1		24	33	-9	-27.3	7	13	-6	-46.2
桜 井	8	13	-5	-38.5		1	-1	-100.0	8	11	-3	-27.3	3	4	-1	-25.0
檀 原	43	36	7	19.4	1		1		38	30	8	26.7	11	2	9	450.0
高 田	37	26	11	42.3					35	21	14	66.7	9	9		0.0
香 芝	13	25	-12	-48.0					13	22	-9	-40.9	3	8	-5	-62.5
五 條	3	5	-2	-40.0	1		1		2	4	-2	-50.0		1	-1	-100.0
吉 野	7	1	6	600.0					5	1	4	400.0	2	1	1	100.0
合 計	268	245	23	9.4	3	2	1	50.0	238	213	25	11.7	69	58	11	19.0

51 二輪車(一般原付を含む)の交通事故発生状況

NO. 1～4

(1)発生状況・前年対比

(2025年01月～2025年10月)

区 分 年 別		発生 件数	死 者	負 傷 者		
				重 傷	軽 傷	計
本 年		449	5	113	295	408
前 年 同 期		429	4	113	278	391
前 年 比	増 減	20	1		17	17
	%	4.7	25.0	0.0	6.1	4.3

(注)件数は、第1・第2当事者となった件数

死傷者は(3)の死傷者数

(2)月別発生件数と全死傷者

月 別		1	2	3	4	5	6	7	8	9	10	11	12	計
本 年	件 数	41	43	38	46	43	38	49	48	51	52			449
	死 者	1		1				1	2					5
	傷 者	44	49	40	49	46	39	50	54	54	55			480
前 年	件 数	41	40	46	31	47	40	53	39	41	51			429
	死 者						1	1	2					4
	傷 者	42	42	49	34	50	44	55	41	44	58			459

(3)二輪車のための死傷者

月 別		1	2	3	4	5	6	7	8	9	10	11	12	計
本 年	死 者	1		1				1	2					5
	傷 者	37	40	32	42	39	35	44	47	47	45			408
前 年	死 者						1	1	2					4
	傷 者	36	36	43	29	42	37	49	34	38	47			391

(4)時間別発生状況

区 分	件数	死者	傷者
0～2	5		6
2～4	7	1	6
4～6	7		7
6～8	53	1	48
8～10	73		69
10～12	50		46
12～14	48		45
14～16	46		42
16～18	66	1	58
18～20	64	1	54
20～22	20	1	18
22～24	10		9
合 計	449	5	408

(5)曜日別発生状況

区 分	件数	死者	傷者
日曜日	48		51
月曜日	69	1	62
火曜日	67	1	60
水曜日	71		67
木曜日	64		56
金曜日	62		52
土曜日	68	3	60
合 計	449	5	408

(6)道路別発生状況

区 分	件数	死者	傷者
高速自動車道			
専用自動車道	2	1	1
一般国道	118	3	106
主要県道	49		44
その他県道	54		49
市町村道	207	1	194
その他道路	1		1
その他	18		13
合 計	449	5	408

(7)道路形状別発生状況

区 分		件数	死者	傷者
交 差 点		274	1	258
交差点付近		68		62
計		342	1	320
単 路	トンネル	2		2
	橋	1		1
	カーブ屈折	16	2	13
	そ の 他	71	2	60
	計	90	4	76
踏 切				
一般交通の場所		17		12
合 計		449	5	408

(8)事故類型別発生状況

区 分			件数	死者	傷者
人 対 車 両	対面通行中		2		
	背面通行中		1		
	横 断 中	横断歩道	5		1
		横断歩道付近			
		歩道橋付近			
		その他	2		
	その他		5		
	計		15	0	1
車 両 相 互	正面衝突		9	1	8
	追 突	進行中	7		7
		その他	48		39
	出会い頭		202	1	192
	追越追抜時		18		15
	すれ違い時		5		5
	左折時		17		17
	右 折 時	直進右折	68		69
		その他	15		14
	その他		40		39
	計		429	2	405
	車 両 単 独	工作物衝突		3	2
駐車車両(運転者不在)					
路 外 逸 脱		転 落			
		その他			
転 倒		2	1	1	
そ の 他					
計		5	3	2	
列 車					
合 計			449	5	408

(9)市町村別発生状況

(2025年01月～2025年10月)

区分 市町村名	発 生 件 数				死 者				傷 者				(うち重傷者)			
	本年	前年	増減	増減率	本年	前年	増減	増減率	本年	前年	増減	増減率	本年	前年	増減	増減率
奈良市	114	102	12	11.8					103	97	6	6.2	24	23	1	4.3
大和高田市	34	15	19	126.7					32	11	21	190.9	10	5	5	100.0
大和郡山市	34	31	3	9.7		2	-2	-100.0	31	25	6	24.0	10	6	4	66.7
天理市	26	26		0.0					23	26	-3	-11.5	3	8	-5	-62.5
橿原市	63	51	12	23.5	1		1		58	47	11	23.4	15	8	7	87.5
桜井市	10	25	-15	-60.0		1	-1	-100.0	9	21	-12	-57.1	4	8	-4	-50.0
五條市	8	11	-3	-27.3	2		2		5	10	-5	-50.0	2	2		0.0
御所市	4	8	-4	-50.0					3	7	-4	-57.1		3	-3	-100.0
生駒市	27	26	1	3.8					25	19	6	31.6	4	3	1	33.3
香芝市	17	21	-4	-19.0					17	21	-4	-19.0	4	5	-1	-20.0
葛城市	18	16	2	12.5					15	14	1	7.1	4	5	-1	-20.0
宇陀市	5	5		0.0					5	5		0.0	2	1	1	100.0
市部計	360	337	23	6.8	3	3	0	0.0	326	303	23	7.6	82	77	5	6.5
山添村	2		2		1		1		1		1		1		1	
平群町	5	5		0.0					5	5		0.0	1	2	-1	-50.0
三郷町	9	6	3	50.0					9	5	4	80.0	3	2	1	50.0
斑鳩町	9	6	3	50.0					9	5	4	80.0	3	3		0.0
安堵町	3	3		0.0					2	3	-1	-33.3	2	1	1	100.0
川西町	2	2		0.0					2	2		0.0	1	1		0.0
三宅町	2	2		0.0					2	2		0.0	2		2	
田原本町	12	19	-7	-36.8	1		1		10	18	-8	-44.4	5	9	-4	-44.4
曽爾村	1		1													
御杖村																
高取町	2	2		0.0					2	2		0.0				
明日香村		3	-3	-100.0						1	-1	-100.0				
上牧町	4	7	-3	-42.9					3	11	-8	-72.7	1	5	-4	-80.0
王寺町	10	12	-2	-16.7					8	12	-4	-33.3	1	5	-4	-80.0
広陵町	8	11	-3	-27.3					9	10	-1	-10.0	6	5	1	20.0
河合町	7	8	-1	-12.5					7	7		0.0	1	2	-1	-50.0
吉野町		1	-1	-100.0						1	-1	-100.0				
大淀町	10	1	9	900.0		1	-1	-100.0	10		10		2		2	
下市町	1	1		0.0					1	1		0.0	1	1		0.0
黒滝村																
天川村																
野迫川村		1	-1	-100.0						1	-1	-100.0				
十津川村	1		1						1		1		1		1	
下北山村																
上北山村		1	-1	-100.0						1	-1	-100.0				
川上村	1		1						1		1					
東吉野村		1	-1	-100.0						1	-1	-100.0				
郡部計	89	92	-3	-3.3	2	1	1	100.0	82	88	-6	-6.8	31	36	-5	-13.9
合 計	449	429	20	4.7	5	4	1	25.0	408	391	17	4.3	113	113	0	0.0

(10)警察署別発生状況

NO. 4
(2025年01月～2025年10月)

区分 所属	発 生 件 数				死 者				傷 者				(うち重傷者)			
	本年	前年	増減	増減率	本年	前年	増減	増減率	本年	前年	増減	増減率	本年	前年	増減	増減率
高 速 隊	2	6	-4	-66.7	1		1		1	10	-9	-90.0	1	5	-4	-80.0
奈 良	74	71	3	4.2					67	66	1	1.5	14	16	-2	-12.5
奈 良 西	36	25	11	44.0					33	25	8	32.0	10	5	5	100.0
生 駒	27	26	1	3.8					25	19	6	31.6	4	3	1	33.3
郡 山	34	31	3	9.7		2	-2	-100.0	31	25	6	24.0	10	6	4	66.7
西 和	47	45	2	4.4					43	42	1	2.4	12	16	-4	-25.0
天 理	46	53	-7	-13.2	1		1		40	52	-12	-23.1	11	19	-8	-42.1
桜 井	16	31	-15	-48.4		1	-1	-100.0	14	27	-13	-48.1	6	9	-3	-33.3
檀 原	65	56	9	16.1	1		1		60	50	10	20.0	15	8	7	87.5
高 田	56	39	17	43.6					50	32	18	56.3	14	13	1	7.7
香 芝	25	31	-6	-19.4					26	30	-4	-13.3	10	10		0.0
五 條	9	11	-2	-18.2	2		2		6	10	-4	-40.0	3	2	1	50.0
吉 野	12	4	8	200.0		1	-1	-100.0	12	3	9	300.0	3	1	2	200.0
合 計	449	429	20	4.7	5	4	1	25.0	408	391	17	4.3	113	113	0	0.0

52 飲酒運転の交通事故発生状況

NO. 1～5

(1)発生状況・前年対比

(2025年01月～2025年10月)

区 分 年 別		発生 件数	死 者	負 傷 者		
				重 傷	軽 傷	計
本 年		29	2	4	28	32
前 年 同 期		25	1	6	23	29
前 年 比	増 減	4	1	-2	5	3
	%	16.0	100.0	-33.3	21.7	10.3

(注) 件数は、第1・第2当事者となった件数
死傷者は(2)の全死傷者数

(2)月別発生件数と全死傷者

月 別		1	2	3	4	5	6	7	8	9	10	11	12	計
本 年	件 数	5	4	4	3	5	3		1	3	1			29
	死 者	1	1											2
	傷 者	5	5	4	3	6	3		1	4	1			32
前 年	件 数	3	2	3	5	5	1	1	2	1	2			25
	死 者		1											1
	傷 者	3	1	3	6	8	1	1	2	1	3			29

(3)曜日別・時間別発生状況

時間別 曜日別	0 ～ 2	2 ～ 4	4 ～ 6	6 ～ 8	8 ～ 10	10 ～ 12	12 ～ 14	14 ～ 16	16 ～ 18	18 ～ 20	20 ～ 22	22 ～ 24	計
日	1		1							1	1	2	6
月		1								1			2
火									3	2	1		6
水				2			1			1			4
木									3				3
金	1					1				1			3
土			1	2		1				1			5
計	2	1	2	4	0	2	0	1	6	7	2	2	29

(4)時間別発生状況

区 分	件数	死者	傷者
0～2	2		2
2～4	1		1
4～6	2	1	2
6～8	4		4
8～10			
10～12	2		2
12～14			
14～16	1		2
16～18	6		7
18～20	7	1	8
20～22	2		2
22～24	2		2
合 計	29	2	32

(5)曜日別発生状況

区 分	件数	死者	傷者
日曜日	6	1	7
月曜日	2		2
火曜日	6		6
水曜日	4		6
木曜日	3		4
金曜日	3	1	2
土曜日	5		5
合 計	29	2	32

(6)道路別発生状況

区 分	件数	死者	傷者
高速自動車道			
専用自動車道			
一般国道	6	1	6
主要県道	5	1	6
その他県道	2		2
市町村道	13		15
その他道路			
その他	3		3
合 計	29	2	32

(7)道路形状別発生状況

区 分	件数	死者	傷者
交 差 点	6	1	5
交差点付近	8		9
計	14	1	14
単 路	トンネル		
	橋		
	カーブ屈折	3	3
	そ の 他	9	12
	計	12	15
踏 切			
一般交通の場所		3	3
合 計	29	2	32

(8)事故類型別発生状況

区 分		件数	死者	傷者
人 対 車 両	対面通行中			
	背面通行中			
	横 断 中	横断歩道		
		横断歩道付近		
		歩道橋付近		
		その他		
	その他	1		1
	計	1	0	1
車 両 相 互	正面衝突		5	5
	追 突	進行中	1	1
		その他	9	11
	出会い頭		5	6
	追越追抜時			
	すれ違い時		1	1
	左折時			
	右 折 時	直進右折	1	1
		その他	1	1
	その他		3	4
	計		26	30
車 両 単 独	工作物衝突		2	2
	駐車車両(運転者不在)			
	路 外 逸 脱	転 落		
		その他		
	転 倒			
	そ の 他			
	計		2	2
列 車				
合 計		29	2	32

(9)市町村別発生状況

(2025年01月～2025年10月)

区分 市町村名	発 生 件 数				死 者				傷 者				(うち重傷者)			
	本年	前年	増減	増減率	本年	前年	増減	増減率	本年	前年	増減	増減率	本年	前年	増減	増減率
奈良市	15	4	11	275.0	1		1		16	4	12	300.0	3		3	
大和高田市	1	1		0.0					1	1		0.0		1	-1	-100.0
大和郡山市		2	-2	-100.0						3	-3	-100.0		1	-1	-100.0
天理市	2	2		0.0					3	2	1	50.0				
橿原市	2	4	-2	-50.0					2	5	-3	-60.0		2	-2	-100.0
桜井市	2		2		1		1		1		1					
五條市																
御所市																
生駒市	2		2						3		3		1		1	
香芝市		1	-1	-100.0						1	-1	-100.0				
葛城市	2	2		0.0					2	5	-3	-60.0		1	-1	-100.0
宇陀市		1	-1	-100.0						1	-1	-100.0		1	-1	-100.0
市部計	26	17	9	52.9	2	0	2		28	22	6	27.3	4	6	-2	-33.3
山添村																
平群町		2	-2	-100.0						2	-2	-100.0				
三郷町	1		1						2		2					
斑鳩町		1	-1	-100.0						1	-1	-100.0				
安堵町																
川西町																
三宅町																
田原本町		3	-3	-100.0		1	-1	-100.0		2	-2	-100.0				
曽爾村																
御杖村																
高取町																
明日香村																
上牧町																
王寺町		1	-1	-100.0						1	-1	-100.0				
広陵町																
河合町		1	-1	-100.0						1	-1	-100.0				
吉野町																
大淀町	1		1						1		1					
下市町																
黒滝村																
天川村																
野迫川村																
十津川村																
下北山村																
上北山村																
川上村																
東吉野村	1		1						1		1					
郡部計	3	8	-5	-62.5	0	1	-1	-100.0	4	7	-3	-42.9	0	0	0	
合計	29	25	4	16.0	2	1	1	100.0	32	29	3	10.3	4	6	-2	-33.3

(10)飲酒先事故発生地別状況

NO. 4-1

(1)第一当事者

(2025年01月～2025年10月)

飲酒 発生地	奈良市	大和高田市	大和郡山市	天理市	橿原市	桜井市	五條市	御所市	生駒市	香芝市	葛城市	宇陀市	山添村	平群町	三郷町	斑鳩町	安堵町	川西町	三宅町	田原本町	曽爾村	御杖村	高取町
合計	12	2	2	0	2	1	0	0	2	0	1	0	0	0	1	0	0	0	0	2	0	0	0
奈良市	12		1						1														
大和高田市		1																					
大和郡山市																							
天理市			1																	1			
橿原市					2																		
桜井市						1														1			
五條市																							
御所市																							
生駒市									1														
香芝市																							
葛城市											1												
宇陀市																							
山添村																							
平群町																							
三郷町															1								
斑鳩町																							
安堵町																							
川西町																							
三宅町																							
田原本町																							
曽爾村																							
御杖村																							
高取町																							
明日香村																							
上牧町																							
王寺町																							
広陵町																							
河合町																							
吉野町																							
大淀町		1																					
下市町																							
黒滝村																							
天川村																							
野迫川村																							
十津川村																							
下北山村																							
上北山村																							
川上村																							
東吉野村																							

(1)第一当事者

(2025年01月～2025年10月)

飲酒 発生地	明日 香村	上 牧町	王 寺町	広 陵町	河 合町	吉 野町	大 淀町	下 市町	黒 滝村	天 川村	野 迫川 村	十 津川 村	下 北山 村	上 北山 村	川 上村	東 吉野 村	そ の 他 県 内	県 内 計	三 重 県	京 都 府	大 阪 府	和 歌 山 県	そ の 他 県 外	県 外 計	不 明	合 計
合計	0	0	0	0	0	0	0	0	0	0	0	0	0	0	0	1	0	26	0	1	2	0	0	3	0	29
奈良市																		14		1				1		15
大和 高田市																		1						0		1
大和 郡山市																								0		0
天理市																		2						0		2
橿原市																		2						0		2
桜井市																		2						0		2
五條市																								0		0
御所市																								0		0
生駒市																		1			1			1		2
香芝市																								0		0
葛城市																		1			1			1		2
宇陀市																								0		0
山添村																								0		0
平群町																								0		0
三郷町																		1						0		1
斑鳩町																								0		0
安堵町																								0		0
川西町																								0		0
三宅町																								0		0
田原本 町																								0		0
曽爾村																								0		0
御杖村																								0		0
高取町																								0		0
明日香 村																								0		0
上牧町																								0		0
王寺町																								0		0
広陵町																								0		0
河合町																								0		0
吉野町																								0		0
大淀町																		1						0		1
下市町																								0		0
黒滝村																								0		0
天川村																								0		0
野迫川 村																								0		0
十津川 村																								0		0
下北山 村																								0		0
上北山 村																								0		0
川上村																								0		0
東吉野 村																1		1						0		1

(2)第二当事者

(2025年01月～2025年10月)

飲酒 発生地	奈良市	大和高田市	大和郡山市	天理市	橿原市	桜井市	五條市	御所市	生駒市	香芝市	葛城市	宇陀市	山添村	平群町	三郷町	斑鳩町	安堵町	川西町	三宅町	田原本町	曽爾村	御杖村	高取町
合計	0	0	0	0	0	0	0	0	0	0	0	0	0	0	0	0	0	0	0	0	0	0	0
奈良市																							
大和高田市																							
大和郡山市																							
天理市																							
橿原市																							
桜井市																							
五條市																							
御所市																							
生駒市																							
香芝市																							
葛城市																							
宇陀市																							
山添村																							
平群町																							
三郷町																							
斑鳩町																							
安堵町																							
川西町																							
三宅町																							
田原本町																							
曽爾村																							
御杖村																							
高取町																							
明日香村																							
上牧町																							
王寺町																							
広陵町																							
河合町																							
吉野町																							
大淀町																							
下市町																							
黒滝村																							
天川村																							
野迫川村																							
十津川村																							
下北山村																							
上北山村																							
川上村																							
東吉野村																							

(2) 第二当事者

(2025年01月～2025年10月)

飲酒 発生地	明日 香村	上 牧町	王 寺町	広 陵町	河 合町	吉 野町	大 淀町	下 市町	黒 滝村	天 川村	野 迫川 村	十 津川 村	下 北山 村	上 北山 村	川 上村	東 吉野 村	そ の 他 県 内	県 内 計	三 重 県	京 都 府	大 阪 府	和 歌 山 県	そ の 他 県 外	県 外 計	不 明	合 計
合計	0	0	0	0	0	0	0	0	0	0	0	0	0	0	0	0	0	0	0	0	0	0	0	0	0	0
奈良市																								0		0
大和 高田市																								0		0
大和 郡山市																								0		0
天理市																								0		0
橿原市																								0		0
桜井市																								0		0
五條市																								0		0
御所市																								0		0
生駒市																								0		0
香芝市																								0		0
葛城市																								0		0
宇陀市																								0		0
山添村																								0		0
平群町																								0		0
三郷町																								0		0
斑鳩町																								0		0
安堵町																								0		0
川西町																								0		0
三宅町																								0		0
田原本 町																								0		0
曽爾村																								0		0
御杖村																								0		0
高取町																								0		0
明日香 村																								0		0
上牧町																								0		0
王寺町																								0		0
広陵町																								0		0
河合町																								0		0
吉野町																								0		0
大淀町																								0		0
下市町																								0		0
黒滝村																								0		0
天川村																								0		0
野迫川 村																								0		0
十津川 村																								0		0
下北山 村																								0		0
上北山 村																								0		0
川上村																								0		0
東吉野 村																								0		0

(11)警察署別発生状況

NO. 5
(2025年01月～2025年10月)

区分 所属	発 生 件 数				死 者				傷 者				(うち重傷者)			
	本年	前年	増減	増減率	本年	前年	増減	増減率	本年	前年	増減	増減率	本年	前年	増減	増減率
高 速 隊																
奈 良	10	4	6	150.0	1		1		11	4	7	175.0	2		2	
奈 良 西	5		5						5		5		1		1	
生 駒	2		2						3		3		1		1	
郡 山		2	-2	-100.0						3	-3	-100.0		1	-1	-100.0
西 和	1	5	-4	-80.0					2	5	-3	-60.0				
天 理	2	5	-3	-60.0		1	-1	-100.0	3	4	-1	-25.0				
桜 井	3	1	2	200.0	1		1		2	1	1	100.0		1	-1	-100.0
檀 原	2	4	-2	-50.0					2	5	-3	-60.0		2	-2	-100.0
高 田	3	3		0.0					3	6	-3	-50.0		2	-2	-100.0
香 芝		1	-1	-100.0						1	-1	-100.0				
五 條																
吉 野	1		1						1		1					
合 計	29	25	4	16.0	2	1	1	100.0	32	29	3	10.3	4	6	-2	-33.3

53 安全運転管理者選任事業所の交通事故発生状況

NO. 1～5

(1)発生状況・前年対比

(2025年01月～2025年10月)

区 分 年 別		発生 件数	死 者	負 傷 者		
				重 傷	軽 傷	計
本 年		121	1	13	124	137
前 年 同 期		130		23	129	152
前 年 比	増 減	-9	1	-10	-5	-15
	%	-6.9		-43.5	-3.9	-9.9

(注)件数は、第1・第2当事者となった件数
死傷者は(2)の全死傷者数

(2)月別発生件数と全死傷者

月 別		1	2	3	4	5	6	7	8	9	10	11	12	計
本 年	件数	7	11	11	15	8	12	11	16	14	16			121
	死者										1			1
	傷者	8	13	13	16	8	13	14	21	14	17			137
前 年	件数	7	15	17	10	13	12	10	15	21	10			130
	死者													0
	傷者	7	15	26	12	13	13	11	17	26	12			152

(3)第1当と第2当の当事者種別発生状況

車種 区分	乗用車						貨物車					特殊車		二輪車				合計
	大型	中型	準中型	普通	軽	ミニカー	大型	中型	準中型	普通	軽	大型	小型	自二	軽二	原付二	一般原付	
第 1 当				22	27		2	2	4	3	7					3	1	71
第 2 当		1		15	12				3	4	4				3	5	9	56
合 計	0	1	0	37	39	0	2	2	7	7	11	0	0	0	3	8	10	127

(4)時間別発生状況

区 分	件数	死者	傷者
0～2	1		2
2～4	1		1
4～6	3	1	4
6～8	27		29
8～10	25		26
10～12	13		20
12～14	8		8
14～16	10		11
16～18	15		15
18～20	11		12
20～22	6		8
22～24	1		1
合 計	121	1	137

(5)曜日別発生状況

区 分	件数	死者	傷者
日曜日	4		5
月曜日	21		24
火曜日	12		13
水曜日	24		25
木曜日	22	1	26
金曜日	30		36
土曜日	8		8
合 計	121	1	137

(6)道路別発生状況

区 分	件数	死者	傷者
高速自動車道			
専用自動車道	4	1	6
一般国道	31		37
主要県道	17		22
その他県道	15		15
市町村道	50		52
その他道路			
その他	4		5
合 計	121	1	137

(7)道路形状別発生状況

区 分	件数	死者	傷者
交 差 点	59		63
交差点付近	26		29
計	85	0	92
単 路	トンネル		
	橋		
	カーブ屈折	2	2
	そ の 他	30	1 38
	計	32	1 40
踏 切			
一般交通の場所		4	5
合 計	121	1	137

(8)事故類型別発生状況

区 分		件数	死者	傷者
人 対 車 両	対面通行中			
	背面通行中	1		1
	横 断 中	横断歩道	1	1
		横断歩道付近		
		歩道橋付近		
		その他	3	3
	その他	4		4
	計	9	0	9
車 両 相 互	正面衝突		3	3
	追 突	進行中	2	2
		その他	37	1 49
	出会い頭		39	41
	追越追抜時		5	5
	すれ違い時			
	左折時		2	2
	右 折 時	直進右折	9	9
		その他	2	2
	その他		11	13
	計		110	1 126
車 両 単 独	工作物衝突		2	2
	駐車車両(運転者不在)			
	路 外 逸 脱	転 落		
		その他		
	転 倒			
	そ の 他			
	計		2	0 2
列 車				
合 計		121	1	137

(2025年01月～2025年10月)

(9)法令違反別発生状況(第1当事者)

違反類型	件数	第1当事者
信号無視	5	
通行区分	1	
最高速度		
車間距離不保持		
追い越し	1	
右折	2	
左折		
交差点安全通行義務	9	
環状交差点		
歩行者妨害	4	
徐行(交差点)	6	
徐行(その他)		
一時不停止	4	
駐(停)車		
積載不適當		
整備不良車運転		
酒酔い運転		

違反類型	件数	第1当事者
安全運転義務違反		
ハンドル操作不良		
ブレーキ操作不良	2	
前方不注意(内在)	2	
前方不注意(外在)	11	
動静不注視	9	
安全不確認	6	
安全速度		
予測不適		
その他		
その他	9	
調査不能		
合計	71	

(10)運転者の年齢別発生状況

年齢	件数	第1当事者	第2当事者	合計
19才以下	1			1
20～24	1	5		6
25～29	6	6		12
30～39	17	11		28
40～49	11	15		26
50～59	17	9		26
60～64	9	5		14
65才以上	9	5		14
合計	71	56		127

(11)通行目的別発生状況

通行目的	件数	第1当事者	第2当事者	合計
業務中	33	26		59
通勤中	38	30		68
その他				0
合計	71	56		127

(12)市町村別発生状況

(2025年01月～2025年10月)

区分 市町村名	発 生 件 数				死 者				傷 者				(うち重傷者)			
	本年	前年	増減	増減率	本年	前年	増減	増減率	本年	前年	増減	増減率	本年	前年	増減	増減率
奈良市	24	37	-13	-35.1	1		1		28	42	-14	-33.3	1	4	-3	-75.0
大和高田市	5	6	-1	-16.7					5	6	-1	-16.7		2	-2	-100.0
大和郡山市	13	7	6	85.7					16	12	4	33.3	1	2	-1	-50.0
天理市	12	8	4	50.0					12	9	3	33.3	1	2	-1	-50.0
橿原市	10	14	-4	-28.6					11	17	-6	-35.3	1	3	-2	-66.7
桜井市	3	13	-10	-76.9					3	14	-11	-78.6		4	-4	-100.0
五條市	4	1	3	300.0					4	1	3	300.0				
御所市	1	1		0.0					2	1	1	100.0	1		1	
生駒市	6	3	3	100.0					8	3	5	166.7	2		2	
香芝市	8	3	5	166.7					8	3	5	166.7	2		2	
葛城市	3	9	-6	-66.7					5	10	-5	-50.0		1	-1	-100.0
宇陀市	1	3	-2	-66.7					1	3	-2	-66.7				
市部計	90	105	-15	-14.3	1	0	1		103	121	-18	-14.9	9	18	-9	-50.0
山添村	1		1						1		1					
平群町	1	1		0.0					1	1		0.0		1	-1	-100.0
三郷町	1	2	-1	-50.0					1	3	-2	-66.7				
斑鳩町	4	1	3	300.0					5	1	4	400.0	1		1	
安堵町	1	2	-1	-50.0					1	2	-1	-50.0				
川西町	1	1		0.0					1	1		0.0	1		1	
三宅町		1	-1	-100.0						1	-1	-100.0				
田原本町	10	7	3	42.9					11	9	2	22.2	1	2	-1	-50.0
曽爾村																
御杖村																
高取町	3	2	1	50.0					3	4	-1	-25.0		1	-1	-100.0
明日香村		1	-1	-100.0						1	-1	-100.0				
上牧町	3	1	2	200.0					3	1	2	200.0				
王寺町	2	3	-1	-33.3					2	4	-2	-50.0	1		1	
広陵町	4	1	3	300.0					5	1	4	400.0		1	-1	-100.0
河合町																
吉野町																
大淀町		1	-1	-100.0						1	-1	-100.0				
下市町																
黒滝村																
天川村																
野迫川村																
十津川村		1	-1	-100.0						1	-1	-100.0				
下北山村																
上北山村																
川上村																
東吉野村																
郡部計	31	25	6	24.0	0	0	0		34	31	3	9.7	4	5	-1	-20.0
合計	121	130	-9	-6.9	1	0	1		137	152	-15	-9.9	13	23	-10	-43.5

(13)警察署別発生状況

NO. 5
(2025年01月～2025年10月)

区分 所属	発 生 件 数				死 者				傷 者				(うち重傷者)			
	本年	前年	増減	増減率	本年	前年	増減	増減率	本年	前年	増減	増減率	本年	前年	増減	増減率
高 速 隊	4	5	-1	-20.0	1		1		6	6		0.0				
奈 良	12	25	-13	-52.0					12	29	-17	-58.6		3	-3	-100.0
奈 良 西	9	7	2	28.6					10	7	3	42.9	1		1	
生 駒	6	3	3	100.0					8	3	5	166.7	2		2	
郡 山	13	7	6	85.7					16	12	4	33.3	1	2	-1	-50.0
西 和	12	10	2	20.0					13	12	1	8.3	2	1	1	100.0
天 理	23	18	5	27.8					25	21	4	19.0	3	5	-2	-40.0
桜 井	4	16	-12	-75.0					4	17	-13	-76.5		4	-4	-100.0
樺 原	13	17	-4	-23.5					14	22	-8	-36.4	1	4	-3	-75.0
高 田	9	16	-7	-43.8					12	17	-5	-29.4	1	3	-2	-66.7
香 芝	12	3	9	300.0					13	3	10	333.3	2	1	1	100.0
五 條	4	2	2	100.0					4	2	2	100.0				
吉 野		1	-1	-100.0						1	-1	-100.0				
合 計	121	130	-9	-6.9	1	0	1		137	152	-15	-9.9	13	23	-10	-43.5

54 ゾーン規制内職業別当事者別発生状況

(1)第一当事者

(2025年01月～2025年10月)

当事者種別		乗用車	貨物車	特殊車	自二車	一般 原付	列車	特定 小型	自転車	軽車両	歩行者等	物件等 相手なし	当事者 不明	計
幼児	未就園児													0
	就園児													0
小学生	1年生													0
	2年生													0
	3年生													0
	4年生													0
	5年生													0
	6年生													0
中学生	1年生													0
	2年生													0
	3年生								1					1
高校生	1年生													0
	2年生								1					1
	3年生													0
大学生														0
その他の学生														0
職業 運転手	バス													0
	タクシー・ハイヤー													0
	トラック													0
	バイク													0
	自転車													0
	その他													0
公務(他に分類されるものを除く)		1												1
農業・林業														0
漁業														0
鉱業、採石業、砂利採取業														0
建設業		3												3
製造業		2												2
卸・小売業		2	2											4
金融・保険業														0
不動産業・物資賃貸業		2												2
運輸業・郵便業														0
情報通信業														0
電気・ガス・熱供給・水道業														0
学研究・専門・技術サービス業														0
宿泊業・飲食サービス業		2												2
生活関連サービス業、娯楽業														0
教育・学習支援業		3												3
医療・福祉		7												7
複合サービス事業														0
サービス業(他に分類されないもの)		4												4
分類不能の産業														0
主婦・主夫		2												2
無職		7												7
外国人	外交官													0
	短期滞在者													0
	その他													0
調査不能														0
当事者不明													1	1
合計		35	2	0	0	0	0	0	2	0	0	0	1	40

(2)第二当事者

(2025年01月～2025年10月)

当事者種別		乗用車	貨物車	特殊車	自二車	原付	列車	特定 小型	自転車	軽車両	歩行者等	物件等 相手なし	当事者 不明	計
幼児	未就園児													0
	就園児													0
小学生	1年生													0
	2年生													0
	3年生													0
	4年生													0
	5年生										1			1
	6年生													0
中学生	1年生								3					3
	2年生													0
	3年生													0
高校生	1年生													0
	2年生				1									1
	3年生													0
大学生					1				1					2
その他の学生														0
職業 運転手	バス										1			1
	タクシー・ハイヤー													0
	トラック													0
	バイク													0
	自転車													0
	その他													0
公務(他に分類されるものを除く)					1									1
農業・林業						1								1
漁業														0
鉱業、採石業、砂利採取業														0
建設業		1												1
製造業		1	1											2
卸・小売業		1												1
金融・保険業														0
不動産業・物資賃貸業														0
運輸業・郵便業						1								1
情報通信業														0
電気・ガス・熱供給・水道業														0
学術研究・専門・技術サービス業											1			1
宿泊業・飲食サービス業											1			1
生活関連サービス業、娯楽業											3			3
教育・学習支援業		1												1
医療・福祉		1				1					1			3
複合サービス事業														0
サービス業(他に分類されないもの)		2			1				2		1			6
分類不能の産業														0
主婦・主夫									1		1			2
無職		1			1	2			1		3			8
外国人	外交官													0
	短期滞在者													0
	その他													0
調査不能														0
当事者不明														0
合計		8	1	0	5	5	0	0	8	0	13	0	0	40

54 ゾーン規制内職業別当事者別発生状況(死亡事故)

(1)第一当事者

(2025年01月～2025年10月)

当事者種別		乗用車	貨物車	特殊車	自二車	原付	列車	特定 小型	自転車	軽車両	歩行者等	物件等 相手なし	当事者 不明	計
幼児	未就園児													0
	就園児													0
小学生	1年生													0
	2年生													0
	3年生													0
	4年生													0
	5年生													0
	6年生													0
中学生	1年生													0
	2年生													0
	3年生													0
高校生	1年生													0
	2年生													0
	3年生													0
大学生														0
その他の学生														0
職業 運転手	バス													0
	タクシー・ハイヤー													0
	トラック													0
	バイク													0
	自転車													0
	その他													0
公務(他に分類されるものを除く)														0
農業・林業														0
漁業														0
鉱業、採石業、砂利採取業														0
建設業														0
製造業														0
卸・小売業														0
金融・保険業														0
不動産業・物資賃貸業														0
運輸業・郵便業														0
情報通信業														0
電気・ガス・熱供給・水道業														0
学術研究・専門・技術サービス業														0
宿泊業・飲食サービス業														0
生活関連サービス業、娯楽業														0
教育・学習支援業														0
医療・福祉														0
複合サービス事業														0
サービス業(他に分類されないもの)														0
分類不能の産業														0
主婦・主夫														0
無職														0
外国人	外交官													0
	短期滞在者													0
	その他													0
調査不能														0
当事者不明														0
合計		0	0	0	0	0	0	0	0	0	0	0	0	0

(2)第二当事者

(2025年01月～2025年10月)

当事者種別		乗用車	貨物車	特殊車	自二車	原付	列車	特定 小型	自転車	軽車両	歩行者等	物件等 相手なし	当事者 不明	計
幼児	未就園児													0
	就園児													0
小学生	1年生													0
	2年生													0
	3年生													0
	4年生													0
	5年生													0
	6年生													0
中学生	1年生													0
	2年生													0
	3年生													0
高校生	1年生													0
	2年生													0
	3年生													0
大学生														0
その他の学生														0
職業 運転手	バス													0
	タクシー・ハイヤー													0
	トラック													0
	バイク													0
	自転車													0
	その他													0
公務(他に分類されるものを除く)														0
農業・林業														0
漁業														0
鉱業、採石業、砂利採取業														0
建設業														0
製造業														0
卸・小売業														0
金融・保険業														0
不動産業・物資賃貸業														0
運輸業・郵便業														0
情報通信業														0
電気・ガス・熱供給・水道業														0
学術研究・専門・技術サービス業														0
宿泊業・飲食サービス業														0
生活関連サービス業、娯楽業														0
教育・学習支援業														0
医療・福祉														0
複合サービス事業														0
サービス業(他に分類されないもの)														0
分類不能の産業														0
主婦・主夫														0
無職														0
外国人	外交官													0
	短期滞在者													0
	その他													0
調査不能														0
当事者不明														0
合計		0	0	0	0	0	0	0	0	0	0	0	0	0

55 事業用車両の交通事故発生状況

NO. 1～5

(1)発生状況・前年対比

(2025年01月～2025年10月)

区 分 年 別		発生 件数	死 者	負 傷 者		
				重 傷	軽 傷	計
本 年		121	4	13	134	147
前 年 同 期		132	1	19	146	165
前 年 比	増 減	-11	3	-6	-12	-18
	%	-8.3	300.0	-31.6	-8.2	-10.9

(注) 件数は、第1・第2当事者となった件数
死傷者は(2)の全死傷者数

(2)月別発生件数と全死傷者

月 別		1	2	3	4	5	6	7	8	9	10	11	12	計
本 年	件 数	14	7	14	8	8	13	20	15	9	13			121
	死 者		1				1	1			1			4
	傷 者	18	8	16	10	11	17	22	20	10	15			147
前 年	件 数	10	6	15	22	13	12	11	15	10	18			132
	死 者	1												1
	傷 者	13	7	18	27	14	17	14	19	12	24			165

(3)第1当と第2当の当事者種別発生状況

車種 区分	乗 用 車						貨 物 車					特 殊 車		二 輪 車				合計
	大型	中型	準中型	普通	軽	ミニカー	大型	中型	準中型	普通	軽	大型	小型	自二	軽二	原付二	一般 原付	
第 1 当	2			13	3		23	10	12	1	30							94
第 2 当				9			3	7	2		9				2			32
合 計	2	0	0	22	3	0	26	17	14	1	39	0	0	0	2	0	0	126

(4)時間別発生状況

区 分	件数	死者	傷者
0～2	4		4
2～4	5	2	3
4～6	2	1	2
6～8	14		18
8～10	20		25
10～12	22	1	27
12～14	15		17
14～16	17		22
16～18	9		13
18～20	8		9
20～22	3		4
22～24	2		3
合 計	121	4	147

(5)曜日別発生状況

区 分	件数	死者	傷者
日曜日	12	1	15
月曜日	20		23
火曜日	21	1	26
水曜日	14		17
木曜日	20	2	25
金曜日	20		22
土曜日	14		19
合 計	121	4	147

(6)道路別発生状況

区 分	件数	死者	傷者
高速自動車道	3		4
専用自動車道	15	2	25
一般国道	40	2	45
主要県道	13		13
その他県道	10		12
市町村道	36		43
その他道路			
その他	4		5
合 計	121	4	147

(7)道路形状別発生状況

区 分		件数	死者	傷者
交 差 点		42		50
交差点付近		21	1	21
計		63	1	71
単 路	トンネル			
	橋	2		3
	カーブ屈折	7		10
	そ の 他	45	3	58
	計	54	3	71
踏 切				
一般交通の場所		4		5
合 計		121	4	147

(8)事故類型別発生状況

区 分			件数	死者	傷者
人 対 車 両	対面通行中				
	背面通行中				
	横 断 中	横断歩道	2		2
		横断歩道付近	1		1
		歩道橋付近			
		その他	2		2
	その他		3	1	2
	計		8	1	7
車 両 相 互	正面衝突		9	2	8
	追 突	進行中	8		10
		その他	34	1	49
	出会い頭		29		37
	追越追抜時		1		1
	すれ違い時		1		1
	左折時		10		10
	右 折 時	直進右折	1		1
		その他	3		3
	その他		15		18
	計		111	3	138
	車 両 単 独	工作物衝突			
駐車車両(運転者不在)		1		1	
路 外 逸 脱		転 落			
		その他			
転 倒					
そ の 他		1		1	
計		2	0	2	
列 車					
合 計			121	4	147

(2025年01月～2025年10月)

(9)法令違反別発生状況(第1当事者)

違反類型	件数 第1当事者
信号無視	6
通行区分	4
最高速度	
車間距離不保持	
追い越し	
右折	2
左折	2
交差点安全通行義務	8
環状交差点	
歩行者妨害	4
徐行(交差点)	3
徐行(その他)	1
一時不停止	2
駐(停)車	
積載不適當	
整備不良車運転	
酒酔い運転	

違反類型		件 数	第1 当事者
安全 運 転 義 務 違 反	ハンドル操作不良		1
	ブレーキ操作不良		4
	前方不注意(内在)		6
	前方不注意(外在)		14
	動静不注視		13
	安全不確認		7
	安全速度		1
	予測不適		
	その他		1
そ の 他			15
調 査 不 能			
合 計			94

(10)運転者の年齢別発生状況

年齢	件数 第1当事者	第2当事者	合 計
19才以下	1		1
20～24	3		3
25～29	6	4	10
30～39	12	9	21
40～49	15	3	18
50～59	29	7	36
60～64	7	1	8
65才以上	21	8	29
合 計	94	32	126

(11)通行目的別発生状況

通行目的	件数 第1当事者	第2当事者	合 計
業務中	83	27	110
通勤中	3	1	4
その他	8	4	12
合 計	94	32	126

(12)市町村別発生状況

(2025年01月～2025年10月)

区分 市町村名	発 生 件 数				死 者				傷 者				(うち重傷者)			
	本年	前年	増減	増減率	本年	前年	増減	増減率	本年	前年	増減	増減率	本年	前年	増減	増減率
奈良市	42	34	8	23.5	2	1	1	100.0	51	43	8	18.6	3	7	-4	-57.1
大和高田市	4	3	1	33.3					8	3	5	166.7				
大和郡山市	10	10		0.0					11	11		0.0		1	-1	-100.0
天理市	6	9	-3	-33.3					6	10	-4	-40.0				
橿原市	11	15	-4	-26.7					18	21	-3	-14.3	2	2		0.0
桜井市	1	5	-4	-80.0					1	5	-4	-80.0				
五條市	1	1		0.0					1	1		0.0				
御所市	4	4		0.0					4	7	-3	-42.9				
生駒市	9	7	2	28.6					11	8	3	37.5	2		2	
香芝市	4	7	-3	-42.9					6	8	-2	-25.0		1	-1	-100.0
葛城市	3	3		0.0					3	4	-1	-25.0		1	-1	-100.0
宇陀市		1	-1	-100.0						1	-1	-100.0				
市部計	95	99	-4	-4.0	2	1	1	100.0	120	122	-2	-1.6	7	12	-5	-41.7
山添村	3	3		0.0	1		1		2	3	-1	-33.3	1	1		0.0
平群町		1	-1	-100.0						2	-2	-100.0				
三郷町	2	3	-1	-33.3					2	3	-1	-33.3	1	1		0.0
斑鳩町	2	4	-2	-50.0					2	5	-3	-60.0	1	1		0.0
安堵町																
川西町	1		1						1		1					
三宅町		1	-1	-100.0						2	-2	-100.0				
田原本町	8	9	-1	-11.1	1		1		9	12	-3	-25.0	1	1		0.0
曽爾村																
御杖村																
高取町																
明日香村		1	-1	-100.0						1	-1	-100.0				
上牧町	1	2	-1	-50.0					1	4	-3	-75.0				
王寺町	5	4	1	25.0					5	4	1	25.0	2	2		0.0
広陵町	2	1	1	100.0					2	1	1	100.0				
河合町	1	3	-2	-66.7					1	5	-4	-80.0		1	-1	-100.0
吉野町																
大淀町																
下市町																
黒滝村																
天川村																
野迫川村																
十津川村																
下北山村																
上北山村																
川上村	1		1						2		2					
東吉野村		1	-1	-100.0						1	-1	-100.0				
郡部計	26	33	-7	-21.2	2	0	2		27	43	-16	-37.2	6	7	-1	-14.3
合計	121	132	-11	-8.3	4	1	3	300.0	147	165	-18	-10.9	13	19	-6	-31.6

(13)警察署別発生状況

NO. 5
(2025年01月～2025年10月)

区分 所属	発 生 件 数				死 者				傷 者				(うち重傷者)			
	本年	前年	増減	増減率	本年	前年	増減	増減率	本年	前年	増減	増減率	本年	前年	増減	増減率
高 速 隊	18	19	-1	-5.3	2		2		29	27	2	7.4	1	4	-3	-75.0
奈 良	26	21	5	23.8		1	-1	-100.0	30	26	4	15.4	2	3	-1	-33.3
奈 良 西	7	8	-1	-12.5					7	9	-2	-22.2	1	2	-1	-50.0
生 駒	9	7	2	28.6					11	8	3	37.5	2		2	
郡 山	10	10		0.0					11	11		0.0		1	-1	-100.0
西 和	10	16	-6	-37.5					10	22	-12	-54.5	4	4		0.0
天 理	15	14	1	7.1	2		2		15	17	-2	-11.8	1	1		0.0
桜 井	1	7	-6	-85.7					1	7	-6	-85.7				
檀 原	9	16	-7	-43.8					12	22	-10	-45.5	2	2		0.0
高 田	10	6	4	66.7					13	7	6	85.7		1	-1	-100.0
香 芝	4	7	-3	-42.9					5	8	-3	-37.5		1	-1	-100.0
五 條	1	1		0.0					1	1		0.0				
吉 野	1		1						2		2					
合 計	121	132	-11	-8.3	4	1	3	300.0	147	165	-18	-10.9	13	19	-6	-31.6

56 エアバッグの装備状況

(2025年01月～2025年10月)

<div> <div>装備状況</div> <div>当事者</div> <div>車種</div> </div>		装備あり		装 備 な し	装 備 不 明	計
		作 動	不 作 動			
第 1 当	乗 用 車	103	1,544	11	0	1,658
	貨 物 車	8	301	4	0	313
	計	111	1,845	15	0	1,971
第 2 当	乗 用 車	80	830	4	1	915
	貨 物 車	13	152	2	0	167
	計	93	982	6	1	1,082
合 計		204	2,827	21	1	3,053

57 サイドエアバッグの装備状況

(2025年01月～2025年10月)

<div> <div>装備状況</div> <div>当事者</div> <div>車種</div> </div>		作 動	不 作 動 等	計
第 1 当	乗 用 車	22	1,636	1,658
	貨 物 車	1	312	313
	計	23	1,948	1,971
第 2 当	乗 用 車	29	886	915
	貨 物 車	0	167	167
	計	29	1,053	1,082
合 計		52	3,001	3,053

58 チャイルドシートの使用状況

(2025年01月～2025年10月)

(2025年01月～2025年10月)

区 分 種 別		着 用								非 着 用	不 明
		乳児用		幼児用		学童用		組込式			
		適 正	不 適 正	適 正	不 適 正	適 正	不 適 正	適 正	不 適 正		
第一当同乗者	前 席	0	0	0	0	0	0	0	0	0	0
	後 席	0	0	0	0	0	0	0	0	0	0
第二当同乗者	前 席	1	0	2	0	1	0	0	0	0	0
	後 席	7	1	12	0	0	0	0	0	3	0
第三当以下同乗者	前 席	0	0	0	0	0	0	0	0	0	0
	後 席	0	0	1	0	0	0	0	0	0	0

59 人身交通事故分析

合 計 NO.1～2
(2025年01月～2025年10月)

所属別(件)

所属 区分		高速隊	奈良	奈良西	生駒	郡山	西和	天理	桜井	橿原	高田	香芝	五條	吉野	計
本年	件数	55	397	166	145	139	159	229	103	320	228	131	38	35	2,145
	死傷者	121	463	188	175	160	181	270	138	400	282	155	53	47	2,633
前年	件数	54	319	127	80	148	187	253	136	299	200	149	32	23	2,007
	死傷者	88	373	143	95	173	221	312	178	378	237	175	40	26	2,439
増減	件数	1	78	39	65	-9	-28	-24	-33	21	28	-18	6	12	138
	死傷者	33	90	45	80	-13	-40	-42	-40	22	45	-20	13	21	194

月別(件)

月 区分		1	2	3	4	5	6	7	8	9	10	11	12	計
本年	件数	212	206	205	212	227	188	245	243	199	208			2,145
	死傷者	255	250	251	259	279	226	304	316	240	253			2,633
前年	件数	177	197	211	187	217	183	221	203	191	220			2,007
	死傷者	221	232	245	222	260	227	279	241	238	274			2,439
増減	件数	35	9	-6	25	10	5	24	40	8	-12			138
	死傷者	34	18	6	37	19	-1	25	75	2	-21			194

昼夜別(件)

年 区分		本年	前年	増減
昼	件数	1,654	1,527	127
	死傷者	491	480	11
計		2,145	2,007	138

※ 昼＝日出～日没

夜＝日没～日出

曜日別(件)

年 区分		本年	前年	増減
日	件数	233	222	11
	死傷者	315	270	45
月	件数	320	298	22
	死傷者	315	310	5
火	件数	333	301	32
	死傷者	332	325	7
水	件数	297	281	16
	死傷者	297	281	16
計		2,145	2,007	138

時間別(件)

年 区分		本年	前年	増減
6～8	件数	203	192	11
	死傷者	320	290	30
8～10	件数	264	237	27
	死傷者	241	255	-14
10～12	件数	264	241	23
	死傷者	362	283	79
12～14	件数	269	265	4
	死傷者	200	220	-20
14～16	件数	99	112	-13
	死傷者	52	67	-15
16～18	件数	22	25	-3
	死傷者	21	12	9
18～20	件数	28	28	
	死傷者	28	28	
合 計		2,145	2,007	138

シートベルトの着用者

対象者 1,480 人中 1,400 人

ヘルメットの着用者

対象者 799 人中 468 人

プロテクターの着用者

対象者 799 人中 29 人

年 区分		本年	前年	増減
飲酒関連	件数	29	25	4
	死傷者	15	7	8
速度超過	件数			
	死傷者			
合 計		44	32	12

状態別(人)

区 分		子 供	少 年	青 年	壮 年	高 齢	本 年	前 年	増 減
車 両 (運 転・同 乗)	四輪車運転		6	52	888	178	1,124	1,128	-4
	四輪車同乗	87	16	28	180	68	379	328	51
	二輪車運転		16	11	125	16	168	176	-8
	二輪車同乗		1	2	1		4	4	0
	原付車運転同乗		37	30	107	67	241	215	26
	特定原付運転								0
	自転車乗用	76	52	37	154	67	386	317	69
	その他の車両					1	1	2	-1
	小計	163	128	160	1,455	397	2,303	2,170	133
	歩行者等	30	10	21	153	116	330	267	63
人	その他の人							2	-2
合 計		193	138	181	1,608	513	2,633	2,439	194

※ 子供＝15歳以下・少年＝16～19歳
青年＝20～24歳・壮年＝25～64歳
高齢＝65歳以上

年齢層別(人)

年 区分	本年	前年	増減
～ 6	46	30	16
7～12	92	68	24
13～15	55	43	12
16～19	138	132	6
20～24	181	203	-22
25～29	197	185	12
30～39	405	411	-6
40～49	419	358	61
50～59	442	430	12
60～64	145	164	-19
65～	513	415	98
不 明			
合 計	2,633	2,439	194

違反別(件)

		年		
		本年	前年	増減
区分				
信号無視		92	102	-10
通行区分		91	81	10
最高速度		6	1	5
追越し		18	26	-8
踏切不停止				
右左折方法		81	66	15
交差点安全通行		180	175	5
環状交差点				
徐行		111	82	29
酒酔い運転		5	2	3
過労運転		9	10	-1
安全運転義務違反	運転操作	114	107	7
	前方不注意	338	321	17
	動静不注意	201	214	-13
	安全不確認	216	211	5
	安全速度	9	6	3
	予測不適	5		5
	その他	4	2	2
	小計	887	861	26
その他		665	601	64
合 計		2,145	2,007	138

路線別(件)

年		本年	前年	増減
区分				
西名阪		11	10	1
名 阪		18	16	2
第二阪奈			1	-1
南阪奈		2	1	1
京奈和		19	26	-7
一 般 道 国 道	24	187	195	-8
	25	58	49	9
	163	9	8	1
	165	85	98	-13
	166	31	30	1
	168	93	67	26
	169	75	70	5
	308	42	21	21
	309	11	8	3
	310	2	5	-3
	311			
	368			
	369	42	30	12
	370	3	4	-1
	371			
	425			
	計	638	585	53
県 道		510	508	2
市町村道		809	756	53
そ の 他		138	104	34
合 計		2145	2007	138

男女別(人)

年 区分	本年	前年	増減
男 性	1,485	1,377	108
女 性	1,148	1,062	86
不 明			
計	2,633	2,439	194

付

人口、車両台数、免許保有者数

		員数	現在
奈良県の世帯数		560,293 世帯	令和7年10月1日
奈良県の人口		1,274,196 人	"
自動車保有車両数	四輪車等	808,804 台	令和7年10月31日
	二輪車（二重・一般原付は除く）	38,152 台	"
奈良県運転免許保有者数		857,626 人	令和7年10月31日
"（男性）		447,665 人	"
"（女性）		409,961 人	"

※調査先	世帯、人口	奈良県政策推進課
	自動車保有車両数	近畿運輸局奈良運輸支局
	運転免許保有者数	警察庁交通局運転免許課