

令和8年5月

交通事故統計

令和8年4月末

奈良県警察本部交通部

— 目 次 —

【全人身事故】

1	警察署別死亡事故死者数発生図	(1)
2	交通事故発生状況	(2)
3	月別発生状況	(2)
4	時間別・曜日別発生状況	(5)
5	天候別、昼夜・曜日別発生状況	(7)
6	路線別発生状況	(8)
7	主要路線別・昼夜別発生状況	(9)
8	道路形状別・線形別発生状況	(10)
9	事故類型別発生状況	(12)
10	主要路線別・事故類型別発生状況	(14)
11	道路形状別・事故類型別発生状況	(18)
12	道路線形別・事故類型別発生状況	(19)
13	法令違反別発生状況	(21)
14	当事者種別発生状況	(25)
15	当事者の状態別・性別・年齢別発生状況	(32)
16	用途別発生状況、車両形状別・用途別発生状況	(34)
17	職業別・当事者種別発生状況	(41)
18	当事者別行動類型別発生状況	(43)
19	当事者別・通行目的別発生状況	(45)
20	シートベルト・ヘルメット・プロテクター着用状況	(46)
21	年齢別・性別・運転経験年数別発生状況	(47)
22	当事者の居住地別・事故発生地別・当事者種別発生状況	(48)
23	年齢別・性別の死傷者数	(54)
24	死傷者の状態別・性別・年齢別発生状況	(55)
25	死傷者の状態別・居住地別・負傷主部位別発生状況	(57)
26	市町村別発生状況	(60)
27	警察署別・市町村別発生状況	(61)
28	警察署別発生状況	(65)
29	警察署別・昼夜別発生状況	(67)
30	警察署別・路線別発生状況	(68)
31	警察署別・道路形状別発生状況	(72)
32	警察署別・事故類型別発生状況	(74)
33	警察署別・交差点と信号機の有無別発生状況	(76)
34	当事者別・一時停止規制箇所別発生状況	(77)

【死亡事故】

35	警察署別・事故類型別・道路別発生状況(死亡事故)	(79)
36	当事者の居住地別・当事者種別発生状況(死亡事故)	(80)
37	当事者の居住地別・事故発生地別状況(死亡事故)	(83)
38	シートベルト・ヘルメット・プロテクター着用状況(死亡事故)	(85)
39	当事者別・通行目的別発生状況(死亡事故)	(86)
40	当事者の状態別・性別・年齢別発生状況(死亡事故)	(87)
41	年齢別・性別・運転経験年数別発生状況(死亡事故)	(89)
42	職業別・当事者種別発生状況(死亡事故)	(90)

【各種目別交通事故】

43	子供の交通事故発生状況	(92)
44	高校生の交通事故発生状況	(96)
45	少年(16才～19才)の交通事故発生状況	(100)
46	若者(16才～24才)の交通事故発生状況	(105)
47	高齢者(65才以上)の交通事故発生状況	(110)
48	歩行者の交通事故発生状況	(115)
49	自転車の交通事故発生状況	(119)
50	一般原動機付自転車の交通事故発生状況	(123)
51	二輪車(一般原付を含む)の交通事故発生状況	(127)
52	飲酒運転の交通事故発生状況	(131)
53	安全運転管理者選任事業所の交通事故発生状況	(139)
54	ゾーン規制内職業別当事者別発生状況	(144)
55	事業用車両の交通事故発生状況	(148)
56	エアバッグの装備状況	(153)
57	サイドエアバッグの装備状況	(153)
58	チャイルドシートの使用状況	(154)
59	人身交通事故分析	(155)

1 警察署別死亡事故

死者数発生図

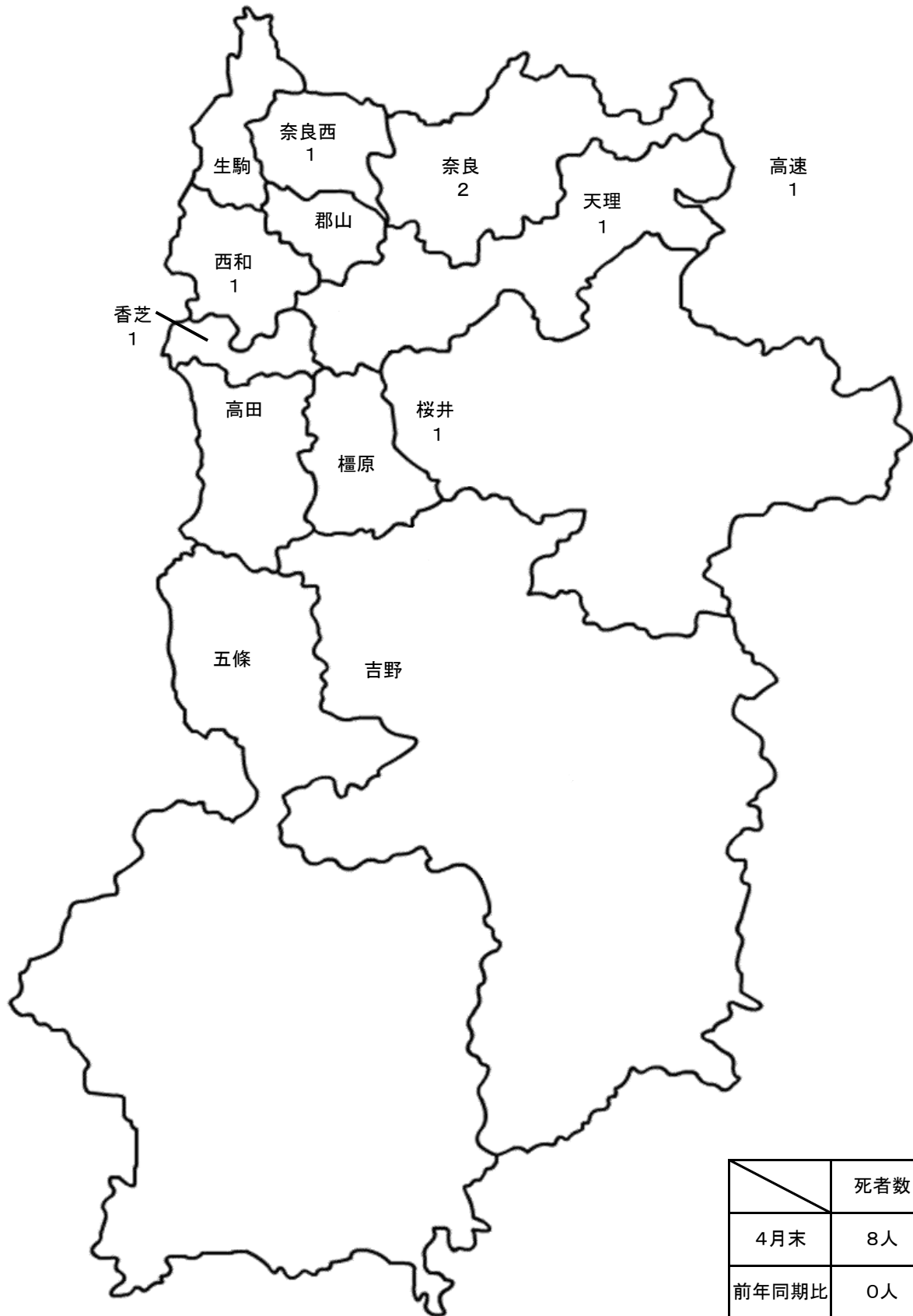

	死者数
4月末	8人
前年同期比	0人

2 交通事故発生状況

(2026年01月～2026年04月)

年 別	区 分	発生件数	死者	負傷者数		
				重傷	軽傷	計
本 年		868	8	148	885	1,033
前 年 同 期		835	8	121	886	1,007
前 年 比	増減数	33	0	27	-1	26
	増減率	4.0	0.0	22.3	-0.1	2.6

3 月別発生状況

(1)人身件数

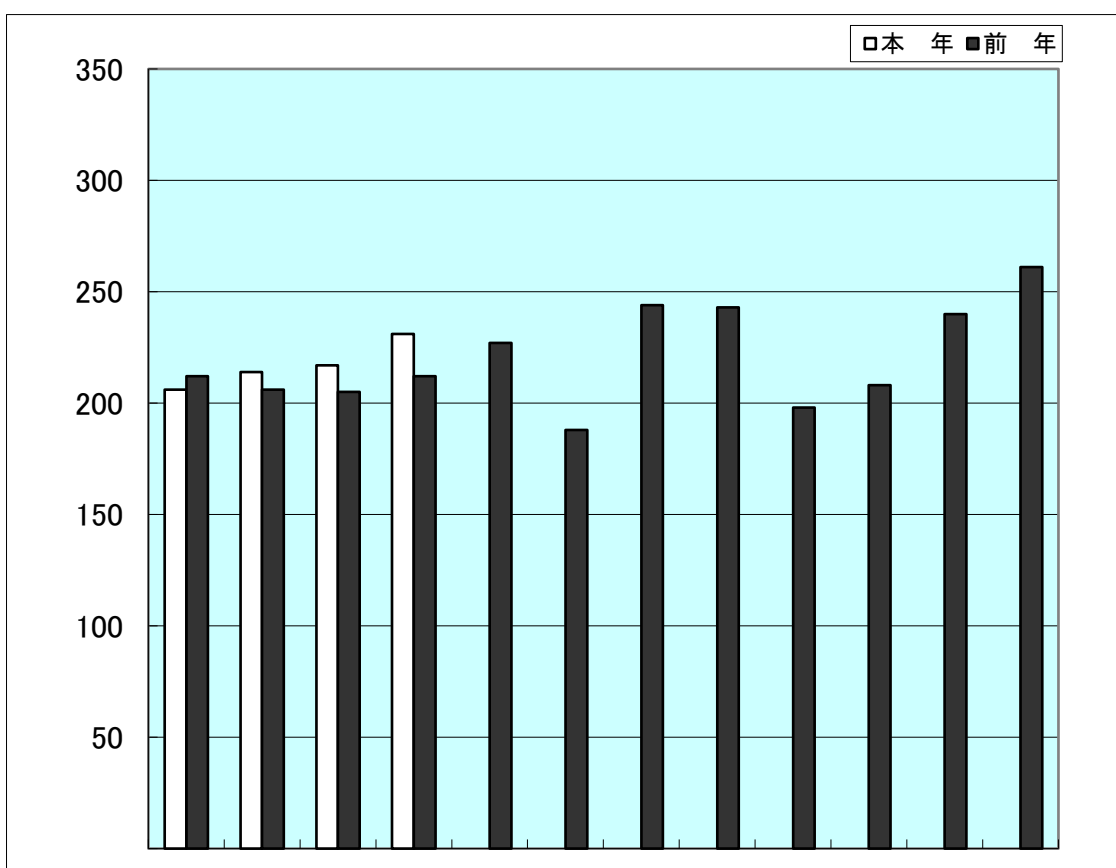

	1	2	3	4	5	6	7	8	9	10	11	12	計
本 年	206	214	217	231									868
前 年	212	206	205	212	227	188	244	243	198	208	240	261	2,644

(2) 死者数

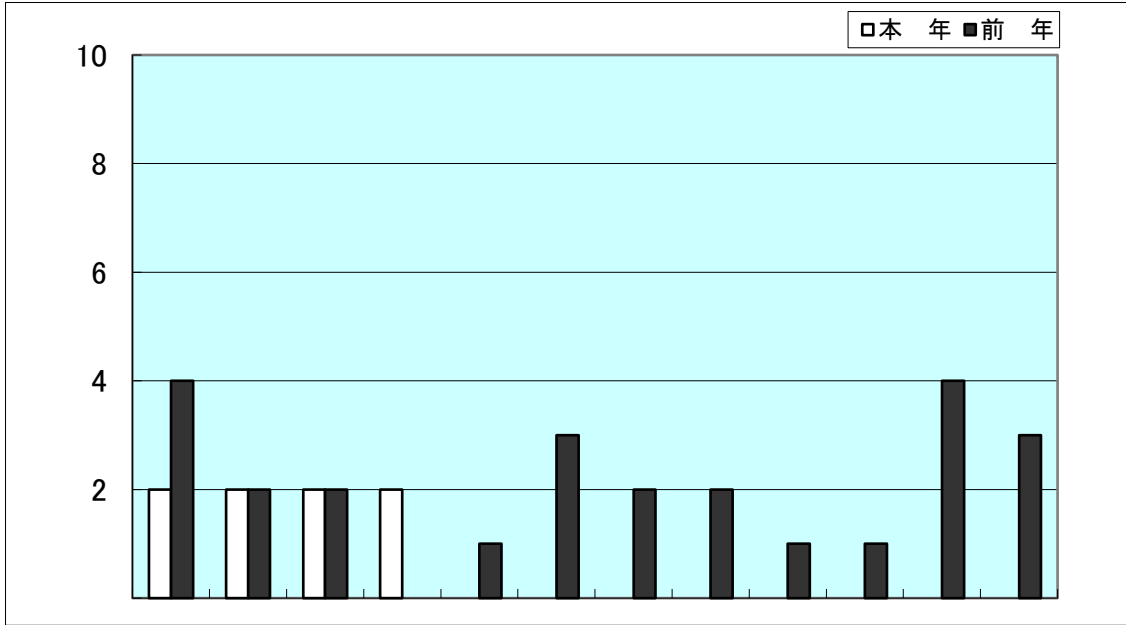

	1	2	3	4	5	6	7	8	9	10	11	12	計
本年	2	2	2	2									8
前年	4	2	2		1	3	2	2	1	1	4	3	25

(3) 傷者数

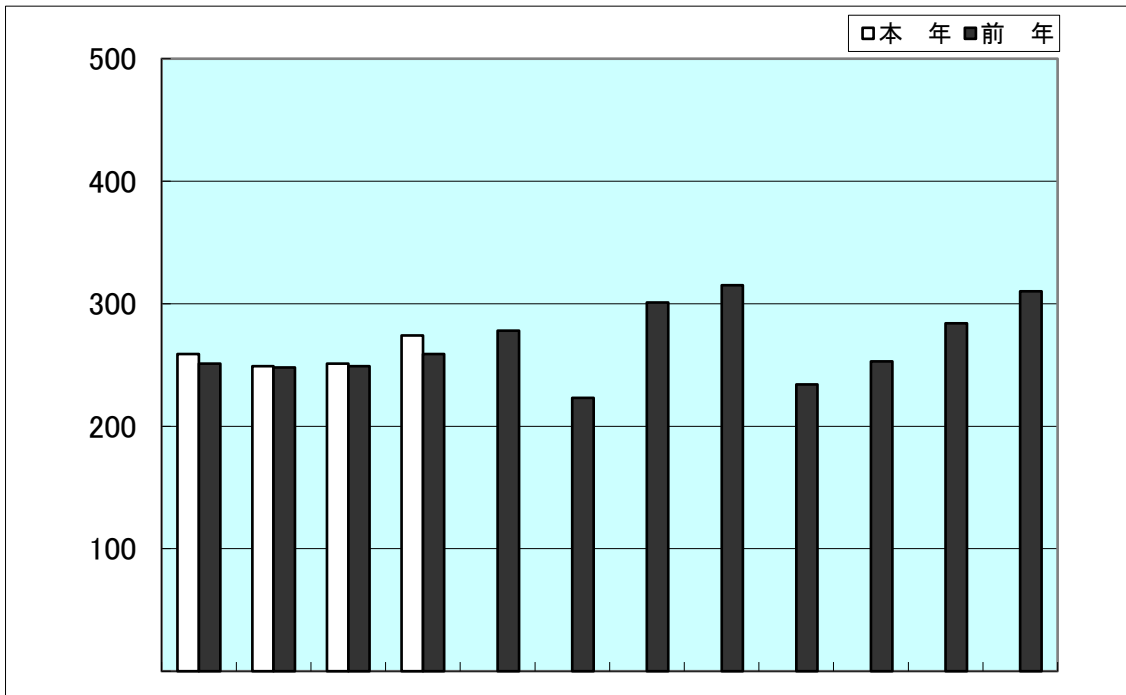

	1	2	3	4	5	6	7	8	9	10	11	12	計
本年	259	249	251	274									1,033
前年	251	248	249	259	278	223	301	315	234	253	284	310	3,205

(4) 重傷者数

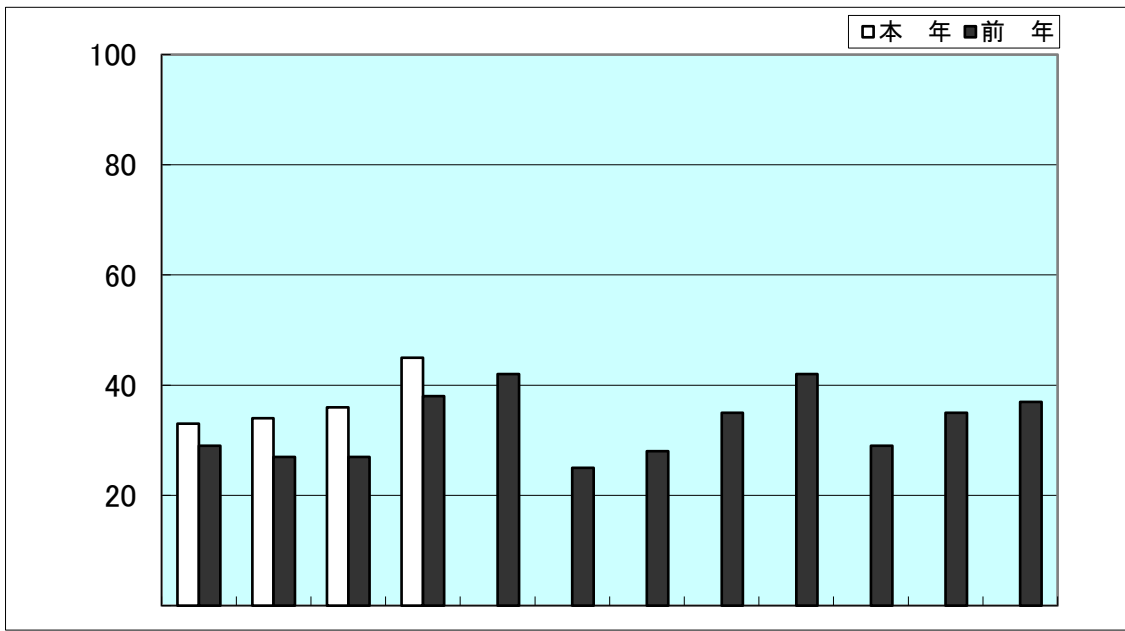

	1	2	3	4	5	6	7	8	9	10	11	12	計
本年	33	34	36	45									148
前年	29	27	27	38	42	25	28	35	42	29	35	37	394

(5) 軽傷者数

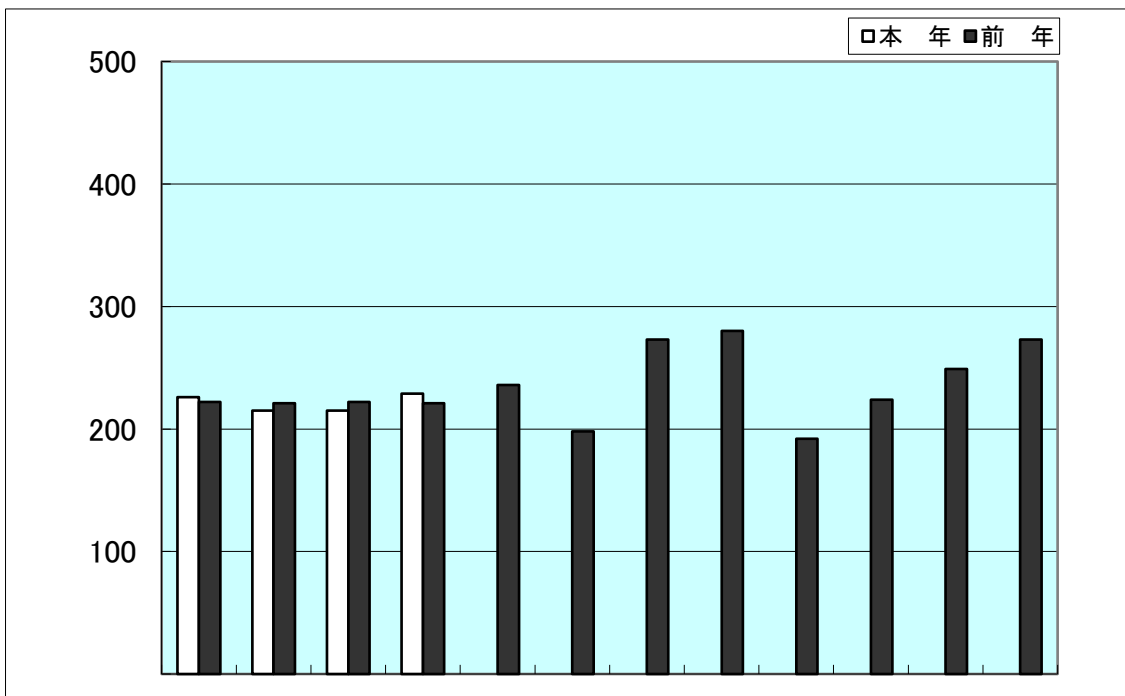

	1	2	3	4	5	6	7	8	9	10	11	12	計
本年	226	215	215	229									885
前年	222	221	222	221	236	198	273	280	192	224	249	273	2,811

4 時間別・曜日別発生状況<1>

(2026年01月～2026年04月)

区分 時間・曜日	発 生 件 数				死 者				傷 者				(うち重傷者)				
	本 年	前 年	増 減	増減率	本 年	前 年	増 減	増減率	本 年	前 年	増 減	増減率	本 年	前 年	増 減	増減率	
	0～2	5	10	-5	-50.0	0	0	0		6	12	-6	-50.0	2	1	1	100.0
2～4	4	7	-3	-42.9	0	0	0		4	7	-3	-42.9	3	5	-2	-40.0	
4～6	15	13	2	15.4	0	1	-1	-100.0	17	17	0	0.0	7	5	2	40.0	
6～8	86	79	7	8.9	1	2	-1	-50.0	92	86	6	7.0	14	16	-2	-12.5	
8～10	126	126	0	0.0	0	0	0		143	147	-4	-2.7	16	11	5	45.5	
10～12	121	99	22	22.2	2	1	1	100.0	144	122	22	18.0	23	12	11	91.7	
12～14	87	92	-5	-5.4	0	0	0		117	110	7	6.4	13	10	3	30.0	
14～16	97	101	-4	-4.0	0	1	-1	-100.0	122	132	-10	-7.6	18	15	3	20.0	
16～18	146	120	26	21.7	1	1	0	0.0	178	147	31	21.1	16	19	-3	-15.8	
18～20	121	130	-9	-6.9	1	1	0	0.0	146	152	-6	-3.9	17	15	2	13.3	
20～22	35	31	4	12.9	2	1	1	100.0	36	40	-4	-10.0	9	6	3	50.0	
22～24	25	27	-2	-7.4	1	0	1		28	35	-7	-20.0	10	6	4	66.7	
合 計	868	835	33	4.0	8	8	0	0.0	1,033	1,007	26	2.6	148	121	27	22.3	
曜 日 別	日	68	89	-21	-23.6	2	2	0	0.0	75	117	-42	-35.9	7	7	0	0.0
	月	148	128	20	15.6	0	1	-1	-100.0	178	154	24	15.6	21	17	4	23.5
	火	146	128	18	14.1	0	0	0		176	150	26	17.3	27	21	6	28.6
	水	128	113	15	13.3	2	2	0	0.0	141	141	0	0.0	16	21	-5	-23.8
	木	127	132	-5	-3.8	2	0	2		164	154	10	6.5	19	18	1	5.6
	金	142	130	12	9.2	1	1	0	0.0	168	158	10	6.3	33	18	15	83.3
	土	109	115	-6	-5.2	1	2	-1	-50.0	131	133	-2	-1.5	25	19	6	31.6
	合 計	868	835	33	4.0	8	8	0	0.0	1,033	1,007	26	2.6	148	121	27	22.3

4 時間別・曜日別発生状況<2>

(2026年01月～2026年04月)

曜日 時間	日			月			火			水			木			金			土			合計		
	件数	死者	傷者	件数	死者	傷者	件数	死者	傷者	件数	死者	傷者	件数	死者	傷者	件数	死者	傷者	件数	死者	傷者	件数	死者	傷者
0～1										1		1	2		3				1		1	4	0	5
1～2																1		1				1	0	1
2～3				1		1																1	0	1
3～4													3		3							3	0	3
4～5				1		1	2		2													3	0	3
5～6				2		3	4		4	3		4	2		2				1		1	12	0	14
6～7				4		4	4		7	3		3	3		3	8		8	4		6	26	0	31
7～8	3		3	14		14	10		10	7	1	6	14		16	10		10	2		2	60	1	61
8～9	4		4	18		21	23		26	6		6	7		10	15		16	8		8	81	0	91
9～10	7		8	4		5	7		7	8		9	5		6	7		7	7		10	45	0	52
10～11	7	1	7	7		7	9		13	7		7	11	1	16	8		11	12		12	61	2	73
11～12	7		10	7		7	15		18	7		7	7		7	8		11	9		11	60	0	71
12～13	4		4	11		14	10		13	5		5	10		13	7		7	7		10	54	0	66
13～14	3		3	5		13	1		1	6		7	5		7	7		11	6		9	33	0	51
14～15	2		2	9		10	7		8	6		8	3		4	9		9	5		6	41	0	47
15～16	4		7	13		17	6		8	12		15	7		11	10		11	4		6	56	0	75
16～17	6		6	8		9	12		15	6		6	14		20	9		12	11		13	66	0	81
17～18	9		10	12		14	10		11	16		19	11		14	13	1	18	9		11	80	1	97
18～19	5		5	16		18	16		20	7		9	14		18	12		14	7	1	7	77	1	91
19～20	3		3	5		8	6		9	11		12	1		11		14	7		8	44	0	55	
20～21				4		4				3		3	3		4	1		1	3		4	14	0	16
21～22	4	1	3	5		6				6	1	5	2		2	2		2	2		2	21	2	20
22～23				1		1	2		2	5		6	1		3	3		4	4		4	16	0	20
23～24				1		1	2		2	3		3	2	1	1	1		1				9	1	8
合計	68	2	75	148	0	178	146	0	176	128	2	141	127	2	164	142	1	168	109	1	131	868	8	1,033

5 天候別、昼夜別・曜日別発生状況

(2026年01月～2026年04月)

天候 昼夜・曜日	晴			曇			雨			霧			雪			合計		
	件数	死者	傷者	件数	死者	傷者	件数	死者	傷者	件数	死者	傷者	件数	死者	傷者	件数	死者	傷者
昼	日曜	40	1	45	7		9	1		1			3		3	51	1	58
	月曜	89		110	19		20	1		1						109	0	131
	火曜	80		97	26		30	5		7						111	0	134
	水曜	50	1	53	15		21	18		19						83	1	93
	木曜	63	1	84	19		26	11		12						93	1	122
	金曜	80		91	18	1	20	5		5			1		3	104	1	119
	土曜	64		79	12		14	2		3						78	0	96
	合計	466	3	559	116	1	140	43	0	48	0	0	0	4	0	6	629	4
夜	日曜	15	1	15	1		1	1		1						17	1	17
	月曜	31		39	7		7	1		1						39	0	47
	火曜	23		30	6		6	6		6						35	0	42
	水曜	26	1	26	9		11	10		11						45	1	48
	木曜	25	1	30	5		7	4		5						34	1	42
	金曜	25		32	9		13	4		4						38	0	49
	土曜	25	1	28	3		3	2		2			1		2	31	1	35
	合計	170	4	200	40	0	48	28	0	30	0	0	0	1	0	2	239	4
昼夜計	日曜	55	2	60	8		10	2		2			3		3	68	2	75
	月曜	120		149	26		27	2		2						148	0	178
	火曜	103		127	32		36	11		13						146	0	176
	水曜	76	2	79	24		32	28		30						128	2	141
	木曜	88	2	114	24		33	15		17						127	2	164
	金曜	105		123	27	1	33	9		9			1		3	142	1	168
	土曜	89	1	107	15		17	4		5			1		2	109	1	131
	合計	636	7	759	156	1	188	71	0	78	0	0	0	5	0	8	868	8

6 路線別発生状況

(2026年01月～2026年04月)

区 分 路 線	発 生 件 数				死 者				傷 者				(うち重傷者)			
	本 年	前 年	増 減	増減率	本 年	前 年	増 減	増減率	本 年	前 年	増 減	増減率	本 年	前 年	増 減	増減率
	○高速道路 西名阪	7	2	5	250.0	1	0	1		8	6	2	33.3	0	0	0
○国道25号(名阪)	7	8	-1	-12.5	0	0	0		11	16	-5	-31.3	0	1	-1	-100.0
○第二阪奈道路	0	0	0		0	0	0		0	0	0		0	0	0	
○南阪奈道路	0	0	0		0	0	0		0	0	0		0	0	0	
○京奈和	4	7	-3	-42.9	0	0	0		7	15	-8	-53.3	0	0	0	
国道 24号	72	69	3	4.3	0	0	0		96	82	14	17.1	12	4	8	200.0
25号	24	22	2	9.1	0	0	0		28	25	3	12.0	5	2	3	150.0
163号	4	4	0	0.0	0	0	0		4	4	0	0.0	0	0	0	
165号	27	37	-10	-27.0	0	2	-2	-100.0	34	51	-17	-33.3	3	6	-3	-50.0
166号	13	11	2	18.2	1	0	1		16	12	4	33.3	3	0	3	
168号	31	46	-15	-32.6	0	1	-1	-100.0	41	55	-14	-25.5	2	9	-7	-77.8
169号	28	32	-4	-12.5	0	1	-1	-100.0	31	44	-13	-29.5	5	3	2	66.7
308号	10	13	-3	-23.1	0	0	0		10	19	-9	-47.4	2	2	0	0.0
309号	4	2	2	100.0	0	0	0		4	2	2	100.0	0	0	0	
310号	0	2	-2	-100.0	0	0	0		0	2	-2	-100.0	0	0	0	
311号	0	0	0		0	0	0		0	0	0		0	0	0	
368号	0	0	0		0	0	0		0	0	0		0	0	0	
369号	9	16	-7	-43.8	0	1	-1	-100.0	10	19	-9	-47.4	4	0	4	
370号	3	0	3		0	0	0		4	0	4		0	0	0	
371号	0	0	0		0	0	0		0	0	0		0	0	0	
425号	0	0	0		0	0	0		0	0	0		0	0	0	
○一般国道計	225	254	-29	-11.4	1	5	-4	-80.0	278	315	-37	-11.7	36	26	10	38.5
奈良・生駒線	17	11	6	54.5	0	1	-1	-100.0	19	12	7	58.3	2	1	1	100.0
大阪・生駒線	0	0	0		0	0	0		0	0	0		0	0	0	
大和高田・斑鳩線	9	5	4	80.0	0	0	0		12	5	7	140.0	2	2	0	0.0
奈良・大和郡山・斑鳩線	12	12	0	0.0	0	1	-1	-100.0	12	15	-3	-20.0	2	4	-2	-50.0
桜井・田原本・王寺線	6	15	-9	-60.0	0	0	0		11	23	-12	-52.2	4	1	3	300.0
桜井・明日香・吉野線	1	0	1		0	0	0		1	0	1		0	0	0	
奈良・精華線	5	8	-3	-37.5	0	0	0		5	10	-5	-50.0	2	2	0	0.0
御所・香芝線	2	10	-8	-80.0	0	0	0		2	13	-11	-84.6	0	1	-1	-100.0
枚方・大和郡山線	22	15	7	46.7	0	0	0		28	16	12	75.0	5	3	2	66.7
天理・王寺線	11	10	1	10.0	0	0	0		13	11	2	18.2	2	3	-1	-33.3
奈良・加茂線	7	2	5	250.0	0	0	0		11	2	9	450.0	0	0	0	
その他主要県道	31	23	8	34.8	0	0	0		37	28	9	32.1	4	3	1	33.3
○主要県道計	123	111	12	10.8	0	2	-2	-100.0	151	135	16	11.9	23	20	3	15.0
谷田・奈良線	5	1	4	400.0	0	0	0		5	1	4	400.0	1	0	1	
大和郡山・広陵線	8	6	2	33.3	0	0	0		10	6	4	66.7	1	2	-1	-50.0
田原本広陵線	0	2	-2	-100.0	0	0	0		0	2	-2	-100.0	0	0	0	
京終停車場・薬師寺線	6	0	6		0	0	0		8	0	8		2	0	2	
生駒停車場・宛木線	1	2	-1	-50.0	0	0	0		1	2	-1	-50.0	1	0	1	
木津・横田線	11	15	-4	-26.7	1	0	1		14	15	-1	-6.7	0	0	0	
中和幹線(H24.4.1～)	20	20	0	0.0	0	0	0		20	34	-14	-41.2	2	4	-2	-50.0
その他一般県道	61	59	2	3.4	2	0	2		70	71	-1	-1.4	14	10	4	40.0
○一般県道 計	112	105	7	6.7	3	0	3		128	131	-3	-2.3	21	16	5	31.3
登美ヶ丘中町線	3	2	1	50.0	0	0	0		5	3	2	66.7	0	0	0	
奈良阪南田原線	8	10	-2	-20.0	0	0	0		13	12	1	8.3	0	1	-1	-100.0
外環状線(大和郡山市)	0	0	0		0	0	0		0	0	0		0	0	0	
大和中央道	1	0	1		0	0	0		1	0	1		0	0	0	
中和幹線(～H24.3.31)	0	0	0		0	0	0		0	0	0		0	0	0	
その他 市町村道	326	290	36	12.4	3	1	2	200.0	369	316	53	16.8	63	52	11	21.2
○市町村道 計	338	302	36	11.9	3	1	2	200.0	388	331	57	17.2	63	53	10	18.9
新若草山ドライブウェイ	0	0	0		0	0	0		0	0	0		0	0	0	
高円山自ドライブウェイ	0	0	0		0	0	0		0	0	0		0	0	0	
春日奥山周遊道路	0	0	0		0	0	0		0	0	0		0	0	0	
信貴・生駒スカイライン	0	0	0		0	0	0		0	0	0		0	0	0	
○道路運送法道路 計	0	0	0		0	0	0		0	0	0		0	0	0	
○農(免)道	0	0	0		0	0	0		0	0	0		0	0	0	
○林 道	0	0	0		0	0	0		0	0	0		0	0	0	
○私 道	0	0	0		0	0	0		0	0	0		0	0	0	
○その他	2	4	-2	-50.0	0	0	0		3	4	-1	-25.0	0	0	0	
○その他(広場等)	50	42	8	19.0	0	0	0		59	54	5	9.3	5	5	0	0.0
合 計	868	835	33	4.0	8	8	0	0.0	1,033	1,007	26	2.6	148	121	27	22.3

7 主要路線別・昼夜別発生状況

(2026年01月～2026年04月)

区分 路線名		人身事故					交差点事故					信号施設			
		計	昼	構成率	夜	構成率	計	昼	構成率	夜	構成率	あり	構成率	なし	構成率
国 道	24号	72	53	73.6	19	26.4	41	29	70.7	12	29.3	27	65.9	14	34.1
	25号	24	19	79.2	5	20.8	16	11	68.8	5	31.3	9	56.3	7	43.8
	163号	4	3	75.0	1	25.0	2	1	50.0	1	50.0	1	50.0	1	50.0
	165号	27	17	63.0	10	37.0	21	13	61.9	8	38.1	12	57.1	9	42.9
	166号	13	7	53.8	6	46.2	6	2	33.3	4	66.7	2	33.3	4	66.7
	168号	31	20	64.5	11	35.5	19	13	68.4	6	31.6	16	84.2	3	15.8
	169号	28	22	78.6	6	21.4	19	14	73.7	5	26.3	14	73.7	5	26.3
	308号	10	9	90.0	1	10.0	7	6	85.7	1	14.3	6	85.7	1	14.3
	309号	4	4	100.0	0		3	3	100.0	0		1	33.3	2	66.7
	310号	0	0		0		0	0		0		0		0	
	369号	9	7	77.8	2	22.2	6	4	66.7	2	33.3	5	83.3	1	16.7
	その他国道	3	2	66.7	1	33.3	3	2	66.7	1	33.3	1	33.3	2	66.7
	国道計	225	163	72.4	62	27.6	143	98	68.5	45	31.5	94	65.7	49	34.3
県 道	大阪・生駒・奈良線	17	10	58.8	7	41.2	11	7	63.6	4	36.4	9	81.8	2	18.2
	大和高田・斑鳩線	9	5	55.6	4	44.4	8	4	50.0	4	50.0	4	50.0	4	50.0
	奈良・大和郡山・斑鳩線	12	5	41.7	7	58.3	7	2	28.6	5	71.4	5	71.4	2	28.6
	桜井・田原本・王寺線	6	2	33.3	4	66.7	5	2	40.0	3	60.0	2	40.0	3	60.0
	枚方・大和郡山線	22	17	77.3	5	22.7	20	16	80.0	4	20.0	14	70.0	6	30.0
	木津・横田線	11	7	63.6	4	36.4	5	2	40.0	3	60.0	4	80.0	1	20.0
	その他県道	158	111	70.3	47	29.7	98	71	72.4	27	27.6	60	61.2	38	38.8
	県道計	235	157	66.8	78	33.2	154	104	67.5	50	32.5	98	63.6	56	36.4
市町村道		338	251	74.3	87	25.7	251	180	71.7	71	28.3	50	19.9	201	80.1
その他		52	45	86.5	7	13.5	0	0		0		0		0	
専 用 道	西名阪	7	5	71.4	2	28.6	0	0		0		0		0	
	国道25号(名阪)	7	6	85.7	1	14.3	0	0		0		0		0	
	第2阪奈道路	0	0		0		0	0		0		0		0	
	南阪奈道路	0	0		0		0	0		0		0		0	
	京奈和	4	2	50.0	2	50.0	0	0		0		0		0	
合計		868	629	72.5	239	27.5	548	382	69.7	166	30.3	242	44.2	306	55.8

8 道路形状別・線形別発生状況

NO. 1

(2026年01月～2026年04月)

道路形状 道路線形			交差点			交差点付近			計			単 路														
			トンネル			橋			カーブ・屈折			その他			計											
			件数	死者	傷者	件数	死者	傷者	件数	死者	傷者	件数	死者	傷者	件数	死者	傷者	件数	死者	傷者	件数	死者	傷者			
カーブ・屈折	右	上り	2		2	1		1	3	0	3							4		4				4	0	4
		下り	1		1	1		1	2	0	2				1		1	4	1	4				5	1	5
		平坦	6		6	1		1	7	0	7							6	1	5				6	1	5
		小計	9	0	9	3	0	3	12	0	12	0	0	0	1	0	1	14	2	13	0	0	0	15	2	14
カーブ・屈折	左	上り				1		2	1	0	2							8		10				8	0	10
		下り				2		2	2	0	2							1		2				1	0	2
		平坦	4		4	1		3	5	0	7							2		2				2	0	2
		小計	4	0	4	4	0	7	8	0	11	0	0	0	0	0	0	11	0	14	0	0	0	11	0	14
直線	上り	14	1	14	6		7	20	1	21										15		21	15	0	21	
	下り	13		13	19		22	32	0	35	1	1		1		1				18		22	20	1	23	
	平坦	325	1	367	151	2	200	476	3	567										205	1	251	205	1	251	
	小計	352	2	394	176	2	229	528	4	623	1	1	0	1	0	1	0	0	0	238	1	294	240	2	295	
一般交通の場所									0	0	0													0	0	0
合 計			365	2	407	183	2	239	548	4	646	1	1	0	2	0	2	25	2	27	238	1	294	266	4	323

(2026年01月～2026年04月)

道路形状		踏 切									一般交通の場所			合 計			
		第1種			その他			計									
道路線形		件数	死者	傷者	件数	死者	傷者	件数	死者	傷者	件数	死者	傷者	件数	死者	傷者	
カーブ・屈折	右							0	0	0				7	0	7	
	下り							0	0	0				7	1	7	
	平坦							0	0	0				13	1	12	
	小計	0	0	0	0	0	0	0	0	0	0	0	0	27	2	26	
	左	上り							0	0	0				9	0	12
	下り								0	0	0				3	0	4
	平坦								0	0	0				7	0	9
	小計	0	0	0	0	0	0	0	0	0	0	0	0	19	0	25	
直線	上り							0	0	0				35	1	42	
	下り							0	0	0				52	1	58	
	平坦							0	0	0				681	4	818	
	小計	0	0	0	0	0	0	0	0	0	0	0	0	768	6	918	
一般交通の場所								0	0	0	54		64	54	0	64	
合 計		0	0	0	0	0	0	0	0	0	54	0	64	868	8	1,033	

9 事故類型別発生状況

(2026年01月～2026年04月)

区分 事故類型		発生件数				死者				傷者				(うち重傷者数)				
		本年	前年	増減	増減率	本年	前年	増減	増減率	本年	前年	増減	増減率	本年	前年	増減	増減率	
		人対車																
対車	対面通行中	18	14	4	28.6	1	0	1		17	15	2	13.3	0	3	-3	-100.0	
	背面通行中	15	14	1	7.1	0	0	0		15	14	1	7.1	4	2	2	100.0	
	横断中	横断歩道	54	37	17	45.9	1	0	1		55	37	18	48.6	13	8	5	62.5
		横断歩道付近	8	4	4	100.0	0	0	0		8	4	4	100.0	3	2	1	50.0
		歩道橋付近	1	1	0	0.0	0	0	0		1	1	0	0.0	1	1	0	0.0
		その他	40	27	13	48.1	1	0	1		40	27	13	48.1	14	9	5	55.6
	路上遊戯中	0	0	0		0	0	0		0	0	0		0	0	0		
	路上作業中	6	2	4	200.0	1	0	1		5	2	3	150.0	4	0	4		
	路上停止中	6	5	1	20.0	1	0	1		5	5	0	0.0	1	0	1		
	路上横臥	0	1	-1	-100.0	0	1	-1	-100.0	0	0	0		0	0	0		
その他	30	41	-11	-26.8	0	1	-1	-100.0	31	41	-10	-24.4	4	11	-7	-63.6		
計	178	146	32	21.9	5	2	3	150.0	177	146	31	21.2	44	36	8	22.2		
車対車																		
両相互	正面衝突	30	17	13	76.5	1	2	-1	-50.0	38	18	20	111.1	7	5	2	40.0	
	追突	進行中	16	21	-5	-23.8	0	0	0		20	30	-10	-33.3	1	0	1	
		その他	206	225	-19	-8.4	0	0	0		286	318	-32	-10.1	7	2	5	250.0
	出会い頭	196	222	-26	-11.7	1	1	0	0.0	223	256	-33	-12.9	50	40	10	25.0	
	追越追抜時	13	15	-2	-13.3	0	0	0		16	20	-4	-20.0	2	2	0	0.0	
	すれ違い時	17	17	0	0.0	0	0	0		20	21	-1	-4.8	2	1	1	100.0	
	左折時	31	30	1	3.3	0	0	0		32	31	1	3.2	7	5	2	40.0	
	右折時	右折直進	55	46	9	19.6	0	0	0		67	55	12	21.8	15	17	-2	-11.8
		その他	34	24	10	41.7	0	0	0		38	24	14	58.3	7	7	0	0.0
	その他	81	64	17	26.6	0	0	0		105	80	25	31.3	6	4	2	50.0	
計	679	681	-2	-0.3	2	3	-1	-33.3	845	853	-8	-0.9	104	83	21	25.3		

(2026年01月～2026年04月)

事故類型	区分	発生件数				死者				傷者				(うち重傷者数)				
		本年	前年	増減	増減率	本年	前年	増減	増減率	本年	前年	増減	増減率	本年	前年	増減	増減率	
		車 両 単 独	電柱	1	0	1		0	0	0		1	0	1		0	0	0
標識	0		0	0		0	0	0		0	0	0		0	0	0		
分離帯 安全島	0		1	-1	-100.0	0	0	0		0	2	-2	-100.0	0	1	-1	-100.0	
防護柵等	1		2	-1	-50.0	0	1	-1	-100.0	1	1	0	0.0	0	0	0		
家屋・塀	1		0	1		0	0	0		1	0	1		0	0	0		
橋梁・橋脚	0		0	0		0	0	0		0	0	0		0	0	0		
その他	2		2	0	0.0	1	1	0	0.0	1	2	-1	-50.0	0	1	-1	-100.0	
駐車車両 (運転者不在)	3		2	1	50.0	0	0	0		4	2	2	100.0	0	0	0		
路外逸脱	転落		0	0	0		0	0	0		0	0	0		0	0	0	
	その他		0	0	0		0	0	0		0	0	0		0	0	0	
転倒	1		1	0	0.0	0	1	-1	-100.0	1	1	0	0.0	0	0	0		
その他	2		0	2		0	0	0		2	0	2		0	0	0		
計	11		8	3	37.5	1	3	-2	-66.7	11	8	3	37.5	0	2	-2	-100.0	
列車	0	0	0		0	0	0		0	0	0		0	0	0			
合計	868	835	33	4.0	8	8	0	0.0	1,033	1,007	26	2.6	148	121	27	22.3		

10 主要路線別・事故類型別発生状況

NO. 1

(2026年01月～2026年04月)

事故類型 路線	人 対 車 両																																
	対面通行中		背面通行中		横断中								路上遊戯中		路上作業中		路上停止中		その他		計												
	件数	死者	傷者	件数	死者	傷者	横断歩道		横断歩道付近		歩道橋付近		その他		件数	死者	傷者	件数	死者	傷者	件数	死者	傷者	件数	死者	傷者							
西名阪																								1	1	0							
国道25号(名阪)																										0	0	0					
第2阪奈道路																										0	0	0					
南阪奈道路																											0	0	0				
京奈和																											0	0	0				
一般国道	24号				1	1	3	3	1	1			1	1													6	0	6				
	25号						5	5																		1	1	6	0	6			
	163号																											0	0	0			
	165号						2	2					2	2			1	1										5	0	5			
	166号						1	1																				1	0	1			
	168号						4	4	1	1			1	1												1	1	7	0	7			
	169号				1	1	2	2					1	1												1	1	5	0	5			
	308号								1	1																			1	0	1		
	309号																												0	0	0		
	310号																												0	0	0		
	311号																												0	0	0		
	368号																												0	0	0		
	369号							1	1								1	1											2	0	2		
	370号								1	1			1	1															2	0	2		
371号																												0	0	0			
425号																												0	0	0			
計	0	0	0	2	0	2	18	0	18	4	0	4	0	0	0	6	0	6	0	0	0	2	0	2	0	0	0	3	0	3	35	0	35
県道	主要県道	1		1	2	2	6	6					2	2			1	1											12	0	12		
	一般県道	3	1	2	4	4	10	10					4	5									2	1	1				23	2	22		
	計	4	1	3	6	0	6	16	0	16	0	0	0	0	0	6	0	7	0	0	0	1	0	1	2	1	1	0	0	0	35	2	34
市町村道	14		14	6	6	20	1	21	4	4	1	1	28	1	27							2	2	4	4	9	9	88	2	88			
道路運送法道																													0	0	0		
その他						1																						1	0	1			
その他(広場)																											18	19	18	0	19		
合計	18	1	17	15	0	15	54	1	55	8	0	8	1	0	1	40	1	40	0	0	0	6	1	5	6	1	5	30	0	31	178	5	177

事故類型 路線	車 両 相 互																																
	正面衝突			追突						出会い頭			追越追抜時			すれ違い時			左折時			右折時						その他			計		
				進行中			その他															右折直進		その他									
	件数	死者	傷者	件数	死者	傷者	件数	死者	傷者	件数	死者	傷者	件数	死者	傷者	件数	死者	傷者	件数	死者	傷者	件数	死者	傷者	件数	死者	傷者	件数	死者	傷者			
西名阪				1		1	5		7																						6	0	8
国道25号 (名阪)				2		4	2		2																			3	5	7	0	0	11
第2阪奈道路																															0	0	0
南阪奈道路																															0	0	0
京奈和				2		3	1		1																			1	3	4	0	0	7
一般国道	24号	1	2	3	3	33	53	10	10	1	1						2	2	7	9	3	3	5	6	65	0	0	89					
	25号	2	4			7	9	3	3							2	2	1	1	3	3				18	0	22						
	163号	1	1			1	1											1	1		1	1	1	4	0	0	4						
	165号					8	14	3	3							2	2	7	8	1	1	1	1	22	0	0	29						
	166号	2	1	3	1	1	5	6	2	3			1	1						1	1					12	1	15					
	168号	1	2			9	18	5	5	1	1	2	2						3	3	3	3	3	24	0	0	34						
	169号	2	3			9	11	3	3	1	1	1	1						3	3	3	3	1	1	23	0	26						
	308号					5	5	1	1										2	2			1	1	9	0	9						
	309号					2	2													1	1				3	0	3						
	310号																											0	0	0			
	311号																											0	0	0			
	368号																											0	0	0			
	369号					3	3	1	1	1	1	1	1							1	2				7	0	8						
370号																		1	2					1	0	2							
371号																											0	0	0				
425号																											0	0	0				
計	9	1	15	4	0	4	82	0	122	28	0	29	4	0	4	5	0	5	6	0	6	23	0	27	15	0	16	12	0	13	188	1	241
県道	主要県道	6	6	3	4	40	57	28	29	1	1	1	3	8	9	11	14	8	10	5	6	111	0	139									
	一般県道	4	4	3	3	31	41	20	22	1	1	3	3	5	5	9	13	2	2	9	11	87	0	105									
	計	10	0	10	6	0	7	71	0	98	48	0	51	2	0	2	4	0	6	13	0	14	20	0	27	10	0	12	14	0	17	198	0
市町村道	10	12	1	1	44	55	118	141	7	10	8	9	12	12	12	13	8	9	25	33	245	1	295										
道路運送法道																											0	0	0				
その他																											2	1	0	2			
その他(広場)	1	1			1	1	2	2											1	25	32	30	0	37									
合計	30	1	38	16	0	20	206	0	286	196	1	223	13	0	16	17	0	20	31	0	32	55	0	67	34	0	38	81	0	105	679	2	845

事故類型 路線	車 両 単 独																									
	工 作 物 衝 突																			駐 車 車 両 追 突						
	電 柱			標 識			分 離 帯 安 全 島			防 護 柵 等			家 屋 ・ 塀			橋 梁 ・ 橋 脚 等			そ の 他			件 数	死 者	傷 者		
件数	死者	傷者	件数	死者	傷者	件数	死者	傷者	件数	死者	傷者	件数	死者	傷者	件数	死者	傷者	件数	死者	傷者	件数	死者	傷者	件数	死者	傷者
西 名 阪																										
国道25号 (名阪)																										
第2阪奈道路																										
南阪奈道路																										
京奈和																										
一 般 国 道	24号										1		1													
	25号																									
	163号																									
	165号																									
	166号																									
	168号																									
	169号																									
	308号																									
	309号	1		1																						
	310号																									
	311号																									
	368号																									
	369号																									
	370号																									
371号																										
425号																										
計	1	0	1	0	0	0	0	0	0	1	0	1	0	0	0	0	0	0	0	0	0	0	0	0	0	
県 道	主要県道																									
	一般県道																			2	1	1				
	計	0	0	0	0	0	0	0	0	0	0	0	0	0	0	0	0	0	2	1	1	0	0	0	0	
市 町 村 道													1		1							1			1	
道 路 運 送 法 道																										
そ の 他																										
そ の 他 (広 場)																						2			3	
合 計	1	0	1	0	0	0	0	0	0	1	0	1	1	0	1	0	0	0	2	1	1	3	0	4		

事故類型 路線	車 両 単 独															列 車			合 計		
	路外逸脱						転倒			その他			計			件数	死者	傷者	件数	死者	傷者
	件数	死者	傷者	件数	死者	傷者	件数	死者	傷者	件数	死者	傷者	件数	死者	傷者						
西名阪													0	0	0				7	1	8
国道25号 (名阪)													0	0	0				7	0	11
第2阪奈道路													0	0	0				0	0	0
南阪奈道路													0	0	0				0	0	0
京奈和													0	0	0				4	0	7
一般国道	24号												1	0	1				72	0	96
	25号												0	0	0				24	0	28
	163号												0	0	0				4	0	4
	165号												0	0	0				27	0	34
	166号												0	0	0				13	1	16
	168号												0	0	0				31	0	41
	169号												0	0	0				28	0	31
	308号												0	0	0				10	0	10
	309号												1	0	1				4	0	4
	310号												0	0	0				0	0	0
	311号												0	0	0				0	0	0
	368号												0	0	0				0	0	0
	369号												0	0	0				9	0	10
	370号												0	0	0				3	0	4
	371号												0	0	0				0	0	0
425号												0	0	0				0	0	0	
計	0	0	0	0	0	0	0	0	0	0	0	0	2	0	2	0	0	0	225	1	278
県道	主要県道												0	0	0				123	0	151
	一般県道												2	1	1				112	3	128
	計	0	0	0	0	0	0	0	0	0	0	0	2	1	1	0	0	0	235	3	279
市町村道							1		1	2		2	5	0	5				338	3	388
道路運送法道													0	0	0				0	0	0
その他													0	0	0				2	0	3
その他(広場)													2	0	3				50	0	59
合計	0	0	0	0	0	0	1	0	1	2	0	2	11	1	11	0	0	0	868	8	1,033

12 道路線形別・事故類型別発生状況

NO.1
(2026年01月～2026年04月)

事故類型 道路線形		人 対 車 両																															
		対面通行中		背面通行中		横 断 中				路上遊戯中		路上作業中		路上停止中		その他		計															
						横断歩道	横断歩道付近	歩道橋付近	その他																								
件数	死者	傷者	件数	死者	傷者	件数	死者	傷者	件数	死者	傷者	件数	死者	傷者	件数	死者	傷者	件数	死者	傷者	件数	死者	傷者										
カーブ・屈折	右	上り				1		1													2	0	2										
	下り				1		1	2	1	1										3	1	2											
	平坦										2		2	1		1				3	0	3											
	計	0	0	0	1	0	1	3	1	2	0	0	0	0	0	0	2	0	2	0	0	0	8	1	7								
直線	左	上り	1		1										1		1				2	0	2										
	下り																			0	0	0											
	平坦																			0	0	0											
	計	1	0	1	0	0	0	0	0	0	0	0	0	0	0	0	1	0	1	0	0	0	2	0	2								
一般交通の場所	上り	1		1	1		1	3		3				4	1	3	1		1	2		2	12	1	11								
	下り				1		1	1	1	1	1		1	1		1	1		1	5	0	5											
	平坦	16	1	15	11		11	47	49	7	7	1	1	33		34	1		1	6	1	5	9	9	131								
	計	17	1	16	13	0	13	51	0	53	8	0	8	1	0	1	38	1	38	0	0	0	3	1	2	6	1	5	11	0	11	148	4
合計	18	1	17	15	0	15	54	1	55	8	0	8	1	0	1	40	1	40	0	0	0	6	1	5	6	1	5	30	0	31	178	5	177

NO.2
(2026年01月～2026年04月)

事故類型 道路線形		車 両 相 互																																
		正面衝突		追 突				出会い頭		追越・追抜時		すれ違い時		左折時		右 折 時				その他		計												
				進行中	その他											右折直進	その他																	
件数	死者	傷者	件数	死者	傷者	件数	死者	傷者	件数	死者	傷者	件数	死者	傷者	件数	死者	傷者	件数	死者	傷者	件数	死者	傷者	件数	死者	傷者								
カーブ・屈折	右	上り	1		1	1		1				1		1							1		1	5	0	5								
	下り				1		2	2		2										1		1	4	0	5									
	平坦	2		2							3		3	2		2	1		1				8	0	8									
	計	3	0	3	2	0	3	2	0	2	1	0	1	0	0	0	4	0	4	0	0	0	2	0	2	1	0	1	2	0	2	17	0	18
直線	左	上り	1		1				2		4	1		1	2		3	1		1				7	0	10								
	下り	1		2				2		2													3	0	4									
	平坦	2		2							1		1				1		1	1		1	7	0	9									
	計	4	0	5	0	0	0	4	0	6	2	0	2	2	0	3	3	0	5	0	0	0	1	0	1	0	0	0	1	0	1	17	0	23
一般交通の場所	上り	3		4				8		14	5		5				1		1	3		4	1		1	1		1	22	0	30			
	下り	3	1	2	1		1	19		24	10		10				2		2	2		2	2		2	6		8	45	1	51			
	平坦	16		23	13		16	172		239	176	1	203	11		13	10		11	28		29	47		58	28		32	45		59	546	1	683
	計	22	1	29	14	0	17	199	0	277	191	1	218	11	0	13	10	0	11	31	0	32	52	0	64	31	0	35	52	0	68	613	2	764
合計	30	1	38	16	0	20	206	0	286	196	1	223	13	0	16	17	0	20	31	0	32	55	0	67	34	0	38	81	0	105	679	2	845	

事故類型 道路線形		車 両 単 独																							
		工 作 物 衝 突															駐車車両 運転者不在								
		電 柱			標 識			分離帯安全島等			防護柵等			家屋・塀						橋梁・橋脚			その他		
件数	死者	傷者	件数	死者	傷者	件数	死者	傷者	件数	死者	傷者	件数	死者	傷者	件数	死者	傷者	件数	死者	傷者	件数	死者	傷者		
カーブ・屈折	右	上り																							
		下り																							
		平坦																		1	1		1		1
		計	0	0	0	0	0	0	0	0	0	0	0	0	0	0	0	0	0	1	1	0	1	0	1
	左	上り																							
		下り																							
		平坦																							
		計	0	0	0	0	0	0	0	0	0	0	0	0	0	0	0	0	0	0	0	0	0	0	0
直線	上り																								
	下り									1		1													
	平坦	1		1									1		1				1		1				
	計	1	0	1	0	0	0	0	0	0	1	0	1	1	0	1	0	0	0	1	0	1	0	0	
一般交通の場所																						2		3	
合 計		1	0	1	0	0	0	0	0	1	0	1	1	0	1	0	0	0	2	1	1	3	0	4	

事故類型 道路線形		車 両 単 独										列 車			合 計						
		路外逸脱						転 倒		そ の 他								計			
		転落			そ の 他																
件数	死者	傷者	件数	死者	傷者	件数	死者	傷者	件数	死者	傷者	件数	死者	傷者	件数	死者	傷者				
カーブ・屈折	右	上り										0	0	0				7	0	7	
		下り											0	0	0				7	1	7
		平坦											2	1	1				13	1	12
		計	0	0	0	0	0	0	0	0	0	0	2	1	1	0	0	0	27	2	26
	左	上り											0	0	0				9	0	12
		下り											0	0	0				3	0	4
		平坦											0	0	0				7	0	9
		計	0	0	0	0	0	0	0	0	0	0	0	0	0	0	0	0	19	0	25
直線	上り											1		1	1	0	1	35	1	42	
	下り											1		1	2	0	2	52	1	58	
	平坦											1		1	4	0	4	681	4	818	
	計	0	0	0	0	0	0	1	0	1	2	0	2	7	0	7	0	768	6	918	
一般交通の場所																		54	0	64	
合 計		0	0	0	0	0	0	1	0	1	2	0	2	11	1	11	0	868	8	1,033	

13 法令違反別発生状況

NO.1
(2026年01月～2026年04月)

法令違反	区分	発生件数				死者				傷者				(うち重傷者数)			
		本年	前年	増減	増減率	本年	前年	増減	増減率	本年	前年	増減	増減率	本年	前年	増減	増減率
	信号無視	37	32	5	15.6	0	1	-1	-100.0	42	36	6	16.7	7	8	-1	-12.5
	通行禁止	1	1	0	0.0	0	0	0		1	1	0	0.0	0	0	0	
通行区分	右側通行	26	23	3	13.0	1	2	-1	-50.0	34	27	7	25.9	6	5	1	20.0
	歩道等通行	7	2	5	250.0	0	0	0		7	2	5	250.0	1	0	1	
	その他	7	9	-2	-22.2	0	0	0		8	9	-1	-11.1	0	1	-1	-100.0
	車両通行帯	0	0	0		0	0	0		0	0	0		0	0	0	
	最高速度	2	2	0	0.0	1	0	1		1	5	-4	-80.0	1	3	-2	-66.7
	横断等禁止	47	48	-1	-2.1	0	0	0		57	63	-6	-9.5	6	9	-3	-33.3
	車間距離不保持	0	0	0		0	0	0		0	0	0		0	0	0	
	進路変更禁止	17	13	4	30.8	0	0	0		20	13	7	53.8	2	0	2	
	通行妨害(車両等)	0	1	-1	-100.0	0	0	0		0	1	-1	-100.0	0	0	0	
追越	追越し方法	9	6	3	50.0	0	0	0		11	6	5	83.3	2	1	1	100.0
	禁止場所追越し	1	1	0	0.0	0	0	0		2	3	-1	-33.3	0	0	0	
	割込み等	0	0	0		0	0	0		0	0	0		0	0	0	
	踏切不停止等	0	0	0		0	0	0		0	0	0		0	0	0	
	右折	8	4	4	100.0	0	0	0		10	4	6	150.0	5	1	4	400.0
	交差点 (原付の右折方法)	0	0	0		0	0	0		0	0	0		0	0	0	
	交差点 (その他の右折方法)	7	5	2	40.0	0	0	0		7	5	2	40.0	1	0	1	
	左折	18	10	8	80.0	0	0	0		20	10	10	100.0	2	1	1	100.0
	交差点左折方法	9	6	3	50.0	0	0	0		10	6	4	66.7	1	2	-1	-50.0
	優先通行妨害等	61	70	-9	-12.9	0	0	0		73	79	-6	-7.6	20	15	5	33.3
環状交差点	左折等方法違反	0	0	0		0	0	0		0	0	0		0	0	0	
	進行妨害 (車両等)	0	0	0		0	0	0		0	0	0		0	0	0	
	安全進行義務違反	0	0	0		0	0	0		0	0	0		0	0	0	

区分 法令違反		発生件数				死者				傷者				(うち重傷者数)			
		本年	前年	増減	増減率	本年	前年	増減	増減率	本年	前年	増減	増減率	本年	前年	増減	増減率
交差点 安全 進行 義務	交差道路 通行車両	23	20	3	15.0	1	0	1		25	21	4	19.0	6	4	2	50.0
	反対方向からの 右折車両	0	0	0		0	0	0		0	0	0		0	0	0	
	歩行者	2	6	-4	-66.7	0	0	0		2	6	-4	-66.7	1	2	-1	-50.0
	その他	44	37	7	18.9	0	0	0		45	38	7	18.4	12	6	6	100.0
歩行者 妨害等	横断歩行者 妨害等	55	36	19	52.8	1	0	1		56	36	20	55.6	13	8	5	62.5
	通行妨害 (歩行者)	61	45	16	35.6	2	0	2		60	46	14	30.4	16	9	7	77.8
横断自転車妨害等		0	2	-2	-100.0	0	0	0		0	2	-2	-100.0	0	1	-1	-100.0
徐行 場所	交差点	34	43	-9	-20.9	0	0	0		41	48	-7	-14.6	12	13	-1	-7.7
	交差点以外	0	3	-3	-100.0	0	0	0		0	3	-3	-100.0	0	0	0	
指定場所 一時不停止等		35	42	-7	-16.7	0	0	0		42	52	-10	-19.2	5	8	-3	-37.5
駐(停)車		0	0	0		0	0	0		0	0	0		0	0	0	
灯 火		0	0	0		0	0	0		0	0	0		0	0	0	
合図不履行等		0	0	0		0	0	0		0	0	0		0	0	0	
乗車不相当		1	0	1		0	0	0		1	0	1		0	0	0	
積載不相当(超積載)		0	0	0		0	0	0		0	0	0		0	0	0	
積載不相当(その他)		0	1	-1	-100.0	0	0	0		0	1	-1	-100.0	0	0	0	
自転車の通行方法		0	0	0		0	0	0		0	0	0		0	0	0	
けん引		0	0	0		0	0	0		0	0	0		0	0	0	
整備 不良 車両 運転	ハンドル 整備不良	0	0	0		0	0	0		0	0	0		0	0	0	
	ブレーキ 整備不良	0	0	0		0	0	0		0	0	0		0	0	0	
	走行装置 整備不良	1	0	1		0	0	0		1	0	1		1	0	1	
	自動運行装置 整備不良	0	0	0		0	0	0		0	0	0		0	0	0	
	その他整備不良	0	0	0		0	0	0		0	0	0		0	0	0	

区分 法令違反		発生件数				死者				傷者				(うち重傷者数)			
		本年	前年	増減	増減率	本年	前年	増減	増減率	本年	前年	増減	増減率	本年	前年	増減	増減率
最低速度		0	0	0		0	0	0		0	0	0		0	0	0	
酒酔い運転		0	3	-3	-100.0	0	1	-1	-100.0	0	4	-4	-100.0	0	2	-2	-100.0
過労等	覚せい剤等 使用運転	0	0	0		0	0	0		0	0	0		0	0	0	
	シンナー等 使用運転	0	0	0		0	0	0		0	0	0		0	0	0	
	その他薬物 使用運転	0	0	0		0	0	0		0	0	0		0	0	0	
	過労運転	6	3	3	100.0	0	0	0		9	8	1	12.5	2	0	2	
共同危険行為		0	0	0		0	0	0		0	0	0		0	0	0	
安全 運転 義務	ハンドル操作 不適	1	1	0	0.0	0	0	0		1	1	0	0.0	1	0	1	
	ブレーキ操作 不適	38	48	-10	-20.8	0	0	0		58	61	-3	-4.9	3	1	2	200.0
	前方不注意 (内在的)	31	36	-5	-13.9	0	1	-1	-100.0	44	53	-9	-17.0	2	0	2	
	前方不注意 (外在的)	88	93	-5	-5.4	1	0	1		114	117	-3	-2.6	4	5	-1	-20.0
	動静不注視	69	82	-13	-15.9	0	0	0		86	124	-38	-30.6	2	4	-2	-50.0
	安全不確認 (前左右)	61	50	11	22.0	0	1	-1	-100.0	69	55	14	25.5	7	9	-2	-22.2
	安全不確認 (後方)	38	27	11	40.7	0	0	0		51	34	17	50.0	5	1	4	400.0
	安全速度	9	6	3	50.0	0	1	-1	-100.0	11	7	4	57.1	2	2	0	0.0
	予測不適	1	2	-1	-50.0	0	0	0		1	2	-1	-50.0	0	0	0	
	その他	0	1	-1	-100.0	0	0	0		0	1	-1	-100.0	0	0	0	
幼児等通行妨害		0	0	0		0	0	0		0	0	0		0	0	0	
安全不確認 ドア開放等		0	1	-1	-100.0	0	0	0		0	1	-1	-100.0	0	0	0	
停止措置義務		1	2	-1	-50.0	0	0	0		1	5	-4	-80.0	0	0	0	
高速 国道 等	燃料等 点検措置義務	0	0	0		0	0	0		0	0	0		0	0	0	
	故障車両 表示義務	0	0	0		0	0	0		0	0	0		0	0	0	
	自動二輪車 乗車方法	0	0	0		0	0	0		0	0	0		0	0	0	
免許条件		0	0	0		0	0	0		0	0	0		0	0	0	
その他		1	2	-1	-50.0	0	0	0		2	2	0	0.0	0	0	0	
対象外当事者		0	0	0		0	0	0		0	0	0		0	0	0	
調査不能		1	1	0	0.0	1	1	0	0.0	0	0	0		0	0	0	
違反なし		0	0	0		0	0	0		0	0	0		0	0	0	
車 両 計		858	826	32	3.9	8	8	0	0.0	1,023	998	25	2.5	148	121	27	22.3

区分 法令違反		発生件数				死者				傷者				(うち重傷者数)			
		本年	前年	増減	増減率	本年	前年	増減	増減率	本年	前年	増減	増減率	本年	前年	増減	増減率
信号無視		0	1	-1	-100.0	0	0	0		0	1	-1	-100.0	0	0	0	
通行区分	左側通行	0	0	0		0	0	0		0	0	0		0	0	0	
	車道通行	0	0	0		0	0	0		0	0	0		0	0	0	
	その他	0	0	0		0	0	0		0	0	0		0	0	0	
横断	横断歩道外	0	0	0		0	0	0		0	0	0		0	0	0	
	斜め横断	0	0	0		0	0	0		0	0	0		0	0	0	
	駐停車車両の直前直後	0	1	-1	-100.0	0	0	0		0	1	-1	-100.0	0	0	0	
	走行車両の直前直後	0	0	0		0	0	0		0	0	0		0	0	0	
	横断禁止場所	0	0	0		0	0	0		0	0	0		0	0	0	
幼児のひとり歩き		0	0	0		0	0	0		0	0	0		0	0	0	
踏切不注意		0	0	0		0	0	0		0	0	0		0	0	0	
酩酊、徘徊、寝そべり		0	0	0		0	0	0		0	0	0		0	0	0	
路上遊戯		0	0	0		0	0	0		0	0	0		0	0	0	
路上作業		0	0	0		0	0	0		0	0	0		0	0	0	
飛出し		0	0	0		0	0	0		0	0	0		0	0	0	
遠隔操作型小型車安全操作義務違反(歩行者)		0	0	0		0	0	0		0	0	0		0	0	0	
その他		0	0	0		0	0	0		0	0	0		0	0	0	
調査不能		0	0	0		0	0	0		0	0	0		0	0	0	
違反なし		0	0	0		0	0	0		0	0	0		0	0	0	
歩行者計		0	2	-2	-100.0	0	0	0		0	2	-2	-100.0	0	0	0	
当事者不明		10	7	3	42.9	0	0	0		10	7	3	42.9	0	0	0	
合計		868	835	33	4.0	8	8	0	0.0	1,033	1,007	26	2.6	148	121	27	22.3

14 当事者種別発生状況

NO. 1
(2026年01月～2026年04月)

第一当事者 第二当事者		乗 用 車																				
		大 型 車			中 型 車			準 中 型			普 通 車			軽 自 動 車			ミ ニ カ ー			小 計		
		発生	死者	傷者	発生	死者	傷者	発生	死者	傷者	発生	死者	傷者	発生	死者	傷者	発生	死者	傷者	発生	死者	傷者
乗 用 車	大 型 車																			0	0	0
	中 型 車																			0	0	0
	準 中 型																			0	0	0
	普 通 車										84		115	66		104				150	0	219
	軽 自 動 車				1		1				70		101	50		60				121	0	162
	ミ ニ カ ー										1		1							1	0	1
	計		0	0	0	1	0	1	0	0	0	155	0	217	116	0	164	0	0	0	272	0
貨 物 車	大 型 車										3		3						3	0	3	
	中 型 車										1		1						1	0	1	
	準 中 型										2		2	4		4			6	0	6	
	普 通 車										2		2	3		5			5	0	7	
	軽 自 動 車										15		18	8		10			23	0	28	
	計		0	0	0	0	0	0	0	0	0	23	0	26	15	0	19	0	0	0	38	0
特 殊 車	大型	農耕作業用																		0	0	0
		その 他																		0	0	0
	小型	農耕作業用																		0	0	0
		その 他																		0	0	0
	計		0	0	0	0	0	0	0	0	0	0	0	0	0	0	0	0	0	0	0	0
二 輪 車	小型	751以上									3		4						3	0	4	
		401～750																	0	0	0	
		251～400									2		3	1		1			3	0	4	
		軽二輪									12		15	2		2			14	0	17	
		原付二種									21		21	8		10			29	0	31	
		一般原付自転車									30		31	27		28			57	0	59	
	計		0	0	0	0	0	0	0	0	68	0	74	38	0	41	0	0	0	106	0	115
路面電車																			0	0	0	
列 車																			0	0	0	
特 定 小 型	非 特 例																		0	0	0	
	特 例																		0	0	0	
自 転 車											43		44	41		41			84	0	85	
駆動補助機付自転車											10		10	6		6			16	0	16	
その他軽車両																			0	0	0	
歩 行 者 等	一般歩行者	1		1							92	1	94	39	1	38			132	2	133	
	ローラースケート等																		0	0	0	
	電動車椅子													3		3			3	0	3	
	手動車椅子																		0	0	0	
	小児用の車																		0	0	0	
	遠隔操作型小型車 (非 遠 隔 中)																		0	0	0	
	移動用小型車																		0	0	0	
	その 他										1		1						1	0	1	
	遠隔操作型小型車 (遠 隔 中)																		0	0	0	
計		1	0	1	0	0	0	0	0	0	93	1	95	42	1	41	0	0	0	136	2	137
物 件 等											5		6						5	0	6	
相 手 な し			1		1									1		1			2	0	2	
不 明 等																			0	0	0	
合 計			2	0	2	1	0	1	0	0	0	1	472	259	1	313	0	0	0	659	2	788

第一当事者		貨物車																		特殊車		
		大型車			中型車			準中型			普通車			軽自動車			小計			農耕作業用(大型)		
第二当事者		発生	死者	傷者	発生	死者	傷者	発生	死者	傷者	発生	死者	傷者	発生	死者	傷者	発生	死者	傷者	発生	死者	傷者
乗用車	大型車																0	0	0			
	中型車																0	0	0			
	準中型																0	0	0			
	普通車	2		2	3		4	4		5	13		16	13		18	35	0	45			
	軽自動車							5		5	4		4	21		29	30	0	38			
	ミニカー																0	0	0			
	計	2	0	2	3	0	4	9	0	10	17	0	20	34	0	47	65	0	83	0	0	0
貨物車	大型車				1		2									1	0	2				
	中型車									1		2	1		1	2	0	3				
	準中型												1		1	1	0	1				
	普通車				1		2	1		1	1		2	2		6	5	0	11			
	軽自動車												5		7	5	0	7				
	計	0	0	0	2	0	4	1	0	1	2	0	4	9	0	15	14	0	24	0	0	0
特殊車	大型																					
	農耕作業用																0	0	0			
	その他																0	0	0			
	計	0	0	0	0	0	0	0	0	0	0	0	0	0	0	0	0	0	0	0	0	0
二輪車	小型																					
	751以上				1		1	1		1			1		1	3	0	3				
	401～750															0	0	0				
	251～400															0	0	0				
	軽二輪													3		3	3	0	3			
	原付二種															0	0	0				
	一般原付自転車				1		1	3		3	5		5	5		5	14	0	14			
計	0	0	0	2	0	2	4	0	4	5	0	5	9	0	9	20	0	20	0	0	0	
路面電車																						
列車																						
特定小型	非特例																					
	特例																					
自転車	1		1							3		3	9		9	13	0	13				
駆動補助機付自転車																						
その他軽車両																						
歩行者等	一般歩行者	1		1				3		3	9	1	8	14	1	13	27	2	25			
	ローラースケート等																					
	電動車椅子																					
	手動車椅子																					
	小児用の車																					
	遠隔操作型小型車(非遠隔中)																					
	移動用小型車																					
	その他																					
遠隔操作型小型車(遠隔中)																						
計	1	0	1	0	0	0	3	0	3	9	1	8	14	1	13	27	2	25	0	0	0	
物件等	1		1										1		1	2	0	2				
相手なし																						
不明等																						
合計	5	0	5	7	0	10	17	0	18	36	1	40	78	1	96	143	2	169	0	0	0	

第一当事者 第二当事者		特 殊 車											二 輪 車										
		その他(大型)			農耕作業用(小型)			その他(小型)			小 計			小型(751以上)			小型(401～750)			小型(251～400)			
		発生	死者	傷者	発生	死者	傷者	発生	死者	傷者	発生	死者	傷者	発生	死者	傷者	発生	死者	傷者	発生	死者	傷者	
乗 用 車	大型車										0	0	0										
	中型車										0	0	0										
	準中型										0	0	0										
	普通車										0	0	0			1		2	1				2
	軽自動車	1		1							1	0	1								1		2
	ミニカー										0	0	0										
	計	1	0	1	0	0	0	0	0	0	1	0	1	0	0	0	1	0	2	2	0	4	
貨 物 車	大型車										0	0	0										
	中型車										0	0	0	1		1							
	準中型										0	0	0										
	普通車										0	0	0										
	軽自動車										0	0	0										
	計	0	0	0	0	0	0	0	0	0	0	0	0	1	0	1	0	0	0	0	0	0	0
特 殊 車	大型	農耕作業用									0	0	0										
		その他									0	0	0										
	小型	農耕作業用									0	0	0										
		その他									0	0	0										
	計	0	0	0	0	0	0	0	0	0	0	0	0	0	0	0	0	0	0	0	0	0	0
二 輪 車	小型	751以上									0	0	0										
		401～750									0	0	0										
		251～400									0	0	0										
		軽二輪									0	0	0										
		原付二種									0	0	0										
		一般原付自転車									0	0	0										
		計	0	0	0	0	0	0	0	0	0	0	0	0	0	0	0	0	0	0	0	0	0
	路面電車										0	0	0										
	列車										0	0	0										
特 定 小 型	非特例										0	0	0										
	特例										0	0	0										
	自転車										0	0	0								1		2
	駆動補助機付自転車										0	0	0	1	1	1							
	その他軽車両										0	0	0										
歩 行 者 等	一般歩行者										0	0	0	1		2							
	ローラースケート等										0	0	0										
	電動車椅子										0	0	0										
	手動車椅子										0	0	0										
	小児用の車										0	0	0										
	遠隔操作型小型車 (非遠隔中)										0	0	0										
	移動用小型車										0	0	0										
	その他										0	0	0										
	遠隔操作型小型車 (遠隔中)										0	0	0										
計	0	0	0	0	0	0	0	0	0	0	0	0	1	0	2	0	0	0	0	0	0	0	
	物件等										0	0	0							1		1	
	相手なし										0	0	0										
	不明等										0	0	0										
	合計	1	0	1	0	0	0	0	0	0	1	0	1	3	1	4	1	0	2	4	1	6	

第一当事者 第二当事者	二 輪 車												路面電車			列車			特定小型原付自転車			
	軽二輪			原付二種			一般原付自転車			小計						非 特 例						
	発生	死者	傷者	発生	死者	傷者	発生	死者	傷者	発生	死者	傷者	発生	死者	傷者	発生	死者	傷者	発生	死者	傷者	
乗 用 車	大型車									0	0	0										
	中型車									0	0	0										
	準中型									0	0	0										
	普通車				1		1	6		6	9	0	11									
	軽自動車	1		1				6	1	5	8	1	8									
	ミニカー										0	0	0									
	計	1	0	1	1	0	1	12	1	11	17	1	19	0	0	0	0	0	0	0	0	0
貨 物 車	大型車									0	0	0										
	中型車									1	0	1										
	準中型									0	0	0										
	普通車				1		1			1	0	1										
	軽自動車							1		2	1	0	2									
	計	0	0	0	1	0	1	1	0	2	3	0	4	0	0	0	0	0	0	0	0	0
特 殊 車	大型	農耕作業用								0	0	0										
		その他								0	0	0										
	小型	農耕作業用								0	0	0										
		その他								0	0	0										
	計	0	0	0	0	0	0	0	0	0	0	0	0	0	0	0	0	0	0	0	0	0
二 輪 車	小型	751以上								0	0	0										
		401～750								0	0	0										
		251～400								0	0	0										
		軽二輪								0	0	0										
		原付二種				1		2		1	0	2										
		一般原付自転車				2		3	1	2	3	0	5									
	計	0	0	0	3	0	5	1	0	2	4	0	7	0	0	0	0	0	0	0	0	0
路面電車										0	0	0										
列車										0	0	0										
特 定 小 型	非特例									0	0	0										
	特例									0	0	0										
自転車					1		1	6	7	8	0	10										
駆動補助機付自転車										1	1	1										
その他軽車両										0	0	0										
歩 行 者 等	一般歩行者	1	1		2		2	7	7	11	1	11										
	ローラースケート等									0	0	0										
	電動車椅子									0	0	0										
	手動車椅子									0	0	0										
	小児用の車									0	0	0										
	遠隔操作型小型車 (非遠隔中)										0	0	0									
	移動用小型車										0	0	0									
	その他										0	0	0									
	遠隔操作型小型車 (遠隔中)										0	0	0									
計	1	1	0	2	0	2	7	0	7	11	1	11	0	0	0	0	0	0	0	0	0	
物件等										1	1	0										
相手なし										0	0	0										
不明等										0	0	0										
合計		2	1	1	8	0	10	27	1	29	45	4	52	0	0	0	0	0	0	0	0	0

第一当事者 第二当事者	特定小型原付自転車			自転車			駆動補助機付自転車			その他軽車両			歩行者等									
	特 例												一般歩行者			ローラースケート等			電動車椅子			
	発生	死者	傷者	発生	死者	傷者	発生	死者	傷者	発生	死者	傷者	発生	死者	傷者	発生	死者	傷者	発生	死者	傷者	
乗 用 車	大型車																					
	中型車																					
	準中型																					
	普通車																					
	軽自動車				2		2															
	ミニカー																					
	計	0	0	0	2	0	2	0	0	0	0	0	0	0	0	0	0	0	0	0	0	0
貨 物 車	大型車																					
	中型車																					
	準中型																					
	普通車																					
	軽自動車																					
	計	0	0	0	0	0	0	0	0	0	0	0	0	0	0	0	0	0	0	0	0	0
特 殊 車	大型	農耕作業用																				
		その他																				
	小型	農耕作業用																				
		その他																				
計		0	0	0	0	0	0	0	0	0	0	0	0	0	0	0	0	0	0	0	0	
二 輪 車	小型	751以上																				
		401～750																				
		251～400																				
		軽二輪																				
		原付二種																				
		一般原付自転車				1		2														
	計		0	0	0	1	0	2	0	0	0	0	0	0	0	0	0	0	0	0	0	0
路面電車																						
列車																						
特 定 小 型	非特例																					
	特例																					
自転車					4		6															
駆動補助機付自転車					1		1															
その他軽車両																						
歩 行 者 等	一般歩行者				1		1															
	ローラースケート等																					
	電動車椅子																					
	手動車椅子																					
	小児用の車																					
	遠隔操作型小型車 (非遠隔中)																					
	移動用小型車																					
	その他																					
	遠隔操作型小型車 (遠隔中)																					
計		0	0	0	1	0	1	0	0	0	0	0	0	0	0	0	0	0	0	0	0	
物件等																						
相手なし					1		1															
不明等																						
合計		0	0	0	10	0	13	0	0	0	0	0	0	0	0	0	0	0	0	0	0	0

第一当事者 第二当事者		歩 行 者 等																					
		手動車椅子			小児用の車			遠隔操作型小型車(非遠隔中)			移動用小型車			そ の 他			遠隔操作型小型車(遠隔中)			小 計			
		発生	死者	傷者	発生	死者	傷者	発生	死者	傷者	発生	死者	傷者	発生	死者	傷者	発生	死者	傷者	発生	死者	傷者	
乗 用 車	大型車																			0	0	0	
	中型車																			0	0	0	
	準中型																			0	0	0	
	普通車																			0	0	0	
	軽自動車																			0	0	0	
	ミニカー																			0	0	0	
	計		0	0	0	0	0	0	0	0	0	0	0	0	0	0	0	0	0	0	0	0	0
貨 物 車	大型車																			0	0	0	
	中型車																			0	0	0	
	準中型																			0	0	0	
	普通車																			0	0	0	
	軽自動車																			0	0	0	
	計		0	0	0	0	0	0	0	0	0	0	0	0	0	0	0	0	0	0	0	0	0
特 殊 車	大型	農耕作業用																		0	0	0	
		その他																		0	0	0	
	小型	農耕作業用																		0	0	0	
		その他																		0	0	0	
	計		0	0	0	0	0	0	0	0	0	0	0	0	0	0	0	0	0	0	0	0	0
二 輪 車	小型	751以上																		0	0	0	
		401～750																		0	0	0	
		251～400																		0	0	0	
		軽二輪																		0	0	0	
		原付二種																		0	0	0	
		一般原付自転車																		0	0	0	
	計		0	0	0	0	0	0	0	0	0	0	0	0	0	0	0	0	0	0	0	0	0
路面電車																				0	0	0	
列車																				0	0	0	
特 定 小 型	非特例																			0	0	0	
	特例																			0	0	0	
自転車																				0	0	0	
駆動補助機付自転車																				0	0	0	
その他軽車両																				0	0	0	
歩 行 者 等	一般歩行者																			0	0	0	
	ローラースケート等																			0	0	0	
	電動車椅子																			0	0	0	
	手動車椅子																			0	0	0	
	小児用の車																			0	0	0	
	遠隔操作型小型車 (非遠隔中)																			0	0	0	
	移動用小型車																			0	0	0	
	その他																			0	0	0	
	遠隔操作型小型車 (遠隔中)																			0	0	0	
	計		0	0	0	0	0	0	0	0	0	0	0	0	0	0	0	0	0	0	0	0	0
物件等																				0	0	0	
相手なし																				0	0	0	
不明等																				0	0	0	
合計			0	0	0	0	0	0	0	0	0	0	0	0	0	0	0	0	0	0	0	0	0

NO. 7
(2026年01月～2026年04月)

第一当事者 第二当事者		不 明 等			合 計			
		発生	死者	傷者	発生	死者	傷者	
乗 用 車	大 型 車				0	0	0	
	中 型 車				0	0	0	
	準 中 型				0	0	0	
	普 通 車	1		1	195	0	276	
	軽自動車	2		2	164	1	213	
	ミニカー				1	0	1	
	計	3	0	3	360	1	490	
貨 物 車	大 型 車				4	0	5	
	中 型 車				4	0	5	
	準 中 型				7	0	7	
	普 通 車				11	0	19	
	軽自動車				29	0	37	
	計	0	0	0	55	0	73	
特 殊 車	大型	農耕作業用			0	0	0	
		そ の 他			0	0	0	
	小型	農耕作業用			0	0	0	
		そ の 他			0	0	0	
	計	0	0	0	0	0		
二 輪 車	小型	751以上			6	0	7	
		401～750			0	0	0	
		251～400			3	0	4	
		軽二輪			17	0	20	
		原付二種			30	0	33	
		一般原付自転車	1		1	76	0	81
		計	1	0	1	132	0	145
路面電車					0	0	0	
列 車					0	0	0	
特 定 小 型	非 特 例				0	0	0	
	特 例				0	0	0	
自 転 車		3		3	112	0	117	
駆動補助機付自転車					20	1	20	
その他軽車両					0	0	0	
歩 行 者 等	一般歩行者	3		3	174	5	173	
	ローラースケート等				0	0	0	
	電動車椅子				3	0	3	
	手動車椅子				0	0	0	
	小児用の車				0	0	0	
	遠隔操作型小型車 (非 遠 隔 中)				0	0	0	
	移動用小型車				0	0	0	
	そ の 他				1	0	1	
	遠隔操作型小型車 (遠 隔 中)				0	0	0	
	計	3	0	3	178	5	177	
物 件 等					8	1	8	
相 手 な し					3	0	3	
不 明 等					0	0	0	
合 計		10	0	10	868	8	1,033	

15 当事者の状態別・性別・年齢別発生状況

(1) 第一当事者

(2026年01月～2026年04月)

状態・性別		年齢														不明 その他	計	構成 率	
		0 ～ 6	7 ～ 9	10 ～ 12	13 ～ 15	16 ～ 19	20 ～ 24	25 ～ 29	30 ～ 39	40 ～ 49	50 ～ 59	60 ～ 64	65 ～ 69	70 ～ 79	80 以上				
乗用車	男					9	34	26	38	44	83	29	19	71	42		395	68.5	
	女					2	10	9	36	43	57	29	22	50	6		264	94.0	
	計	0	0	0	0	11	44	35	74	87	140	58	41	121	48	0	659	75.9	
貨物車	男					2	9	6	17	15	26	18	12	22	8		135	23.4	
	女							1	1	2	3			1			8	2.8	
	計	0	0	0	0	2	9	7	18	17	29	18	12	23	8	0	143	16.5	
二輪車	自動二輪車	男				2	3	3		4	2	1	1	2			18	3.1	
		女															0	0.0	
		計	0	0	0	0	2	3	3	0	4	2	1	1	2	0	0	18	2.1
	一般原付自転車	男					8	1		1	3	4	2		1			20	3.5
		女					2								5			7	2.5
		計	0	0	0	0	10	1	0	1	3	4	2	0	6	0	0	27	3.1
特殊車	男											1					1	0.2	
	女																0	0.0	
	計	0	0	0	0	0	0	0	0	0	0	1	0	0	0	0	1	0.1	
列車	男																0	0.0	
	女																0	0.0	
	計	0	0	0	0	0	0	0	0	0	0	0	0	0	0	0	0	0.0	
特定小型原付自転車	男																0	0.0	
	女																0	0.0	
	計	0	0	0	0	0	0	0	0	0	0	0	0	0	0	0	0	0.0	
軽車両	自転車	男		1	1	1	1					1		1	2		8	1.4	
		女		1							1							2	0.7
		計	0	2	1	1	1	0	0	0	1	0	1	0	1	2	0	10	1.2
	駆動補助機付自転車	男																0	0.0
		女																0	0.0
		計	0	0	0	0	0	0	0	0	0	0	0	0	0	0	0	0	0.0
	その他	男																0	0.0
		女																0	0.0
		計	0	0	0	0	0	0	0	0	0	0	0	0	0	0	0	0	0.0
歩行者等	男																0	0.0	
	女																0	0.0	
	計	0	0	0	0	0	0	0	0	0	0	0	0	0	0	0	0	0.0	
計	男		1	1	1	22	47	35	56	66	115	52	32	97	52		577	100.0	
	女		1			4	10	10	37	46	60	29	22	56	6		281	100.0	
	計	0	2	1	1	26	57	45	93	112	175	81	54	153	58	0	858	98.8	
その他不明	男																0	0.0	
	女																0	0.0	
	計	0	0	0	0	0	0	0	0	0	0	0	0	0	0	10	10	1.2	
合計	男	0	1	1	1	22	47	35	56	66	115	52	32	97	52	0	577	100.0	
	女	0	1	0	0	4	10	10	37	46	60	29	22	56	6	0	281	100.0	
	計	0	2	1	1	26	57	45	93	112	175	81	54	153	58	10	868	100.0	
構成率	男	0.0	0.2	0.2	0.2	3.8	8.1	6.1	9.7	11.4	19.9	9.0	5.5	16.8	9.0	0.0	100.0		
	女	0.0	0.4	0.0	0.0	1.4	3.6	3.6	13.2	16.4	21.4	10.3	7.8	19.9	2.1	0.0	100.0		
	計	0.0	0.2	0.1	0.1	3.0	6.6	5.2	10.7	12.9	20.2	9.3	6.2	17.6	6.7	1.2	100.0		

状態・性別	年齢	0	7	10	13	16	20	25	30	40	50	60	65	70	80	不明 その他	計	構成 率	
		～ 6	～ 9	～ 12	～ 15	～ 19	～ 24	～ 29	～ 39	～ 49	～ 59	～ 64	～ 69	～ 79	以上				
乗用車	男						12	7	33	35	37	18	16	20	3		181	36.1	
	女					3	9	7	42	51	41	14	6	4	2		179	50.4	
	計	0	0	0	0	3	21	14	75	86	78	32	22	24	5	0	360	42.0	
貨物車	男						1	3	9	13	13	4	1	2	1		47	9.4	
	女					1			1	3	3						8	2.3	
	計	0	0	0	0	1	1	3	10	16	16	4	1	2	1	0	55	6.4	
二輪車	自動二輪車	男				5	5	1	7	10	13	8	1	3			53	10.6	
		女					2				1						3	0.8	
		計	0	0	0	0	5	7	1	7	10	14	8	1	3	0	0	56	6.5
	一般原付自転車	男					7	2	4	7	7	9	3	2	5	1		47	9.4
		女					2	2	2	2	2	5	3	2	8	3		29	8.2
		計	0	0	0	0	7	4	6	9	9	14	6	4	13	4	0	76	8.9
特殊車	男																0	0.0	
	女																0	0.0	
	計	0	0	0	0	0	0	0	0	0	0	0	0	0	0	0	0	0.0	
列車	男																0	0.0	
	女																0	0.0	
	計	0	0	0	0	0	0	0	0	0	0	0	0	0	0	0	0	0.0	
特定小型原付自転車	男																0	0.0	
	女																0	0.0	
	計	0	0	0	0	0	0	0	0	0	0	0	0	0	0	0	0	0.0	
軽車両	自転車	男		2	5	7	10	6	2	1	10	8		4	4	3		62	12.4
		女		2	1	2	11	4	4	5	7	3	1	2	6	2		50	14.1
		計	0	4	6	9	21	10	6	6	17	11	1	6	10	5	0	112	13.1
	駆動補助機付自転車	男				1	1	1			1				1	2		7	1.4
		女				2	2		1	2	1	1			3	1		13	3.7
		計	0	0	0	3	3	1	1	2	2	1	0	0	4	3	0	20	2.3
	その他	男																0	0.0
		女																0	0.0
		計	0	0	0	0	0	0	0	0	0	0	0	0	0	0	0	0	0.0
歩行者等	男	2	2	3	3	1	3	3	12	19	20	5	6	15	11		105	20.9	
	女	1	2		4	2	4	6	6	6	8	6	4	10	14		73	20.6	
	計	3	4	3	7	3	7	9	18	25	28	11	10	25	25	0	178	20.8	
計	男	2	4	8	11	24	30	20	69	95	100	38	30	50	21		502	100.0	
	女	1	4	1	8	19	21	20	58	70	62	24	14	31	22		355	100.0	
	計	3	8	9	19	43	51	40	127	165	162	62	44	81	43	0	857	100.0	
その他不明	男																0	0.0	
	女																0	0.0	
	計	0	0	0	0	0	0	0	0	0	0	0	0	0	0	0	0	0.0	
合計	男	2	4	8	11	24	30	20	69	95	100	38	30	50	21	0	502	100.0	
	女	1	4	1	8	19	21	20	58	70	62	24	14	31	22	0	355	100.0	
	計	3	8	9	19	43	51	40	127	165	162	62	44	81	43	0	857	100.0	
構成率	男	0.4	0.8	1.6	2.2	4.8	6.0	4.0	13.7	18.9	19.9	7.6	6.0	10.0	4.2	0.0	100.0		
	女	0.3	1.1	0.3	2.3	5.4	5.9	5.6	16.3	19.7	17.5	6.8	3.9	8.7	6.2	0.0	100.0		
	計	0.4	0.9	1.1	2.2	5.0	6.0	4.7	14.8	19.3	18.9	7.2	5.1	9.5	5.0	0.0	100.0		

16 用途別発生状況

NO. 1
(2026年01月～2026年04月)

第一当事者 第二当事者		事業用																					
		路線バス			貸切バス			タクシー・ハイヤー						特定			貨物			計			
		件数	死者	傷者	件数	死者	傷者	法人			個人			件数	死者	傷者	件数	死者	傷者	件数	死者	傷者	
事業用	路線バス																		0	0	0		
	貸切バス																		0	0	0		
	タクシー・ハイヤー	法人																	0	0	0		
		個人																	0	0	0		
	特定																		0	0	0		
	貨物																1		1	1	0	1	
計		0	0	0	0	0	0	0	0	0	0	0	0	0	0	0	0	1	0	1	1	0	1
自家用・原付(一般・二種)	レンタカー																		0	0	0		
	スクールバス																		0	0	0		
	代行運転	代行運転車																	0	0	0		
		随伴用車																	0	0	0		
	乗用							2		3	1		1				21		28	24	0	32	
	その他	貨物															3		5	3	0	5	
計		0	0	0	0	0	0	2	0	3	1	0	1	0	0	0	24	0	33	27	0	37	
自転車・特定小型原付自転車	自転車便等																		0	0	0		
	レンタル																		0	0	0		
	その他							1		1						5		5	6	0	6		
	計		0	0	0	0	0	0	1	0	1	0	0	0	0	0	0	5	0	5	6	0	6
対象外当事者		1		1				1		1				1		1	7		7	10	0	10	
合計		1	0	1	0	0	0	4	0	5	1	0	1	1	0	1	37	0	46	44	0	54	

第一当事者 第二当事者		自家用・原付(一般・二種)																				
		レンタカー			スクールバス			代行運転						その他						計		
		件数	死者	傷者	件数	死者	傷者	件数	死者	傷者	件数	死者	傷者	件数	死者	傷者	件数	死者	傷者	件数	死者	傷者
事業用	路線バス																			0	0	0
	貸切バス																			0	0	0
	タクシー ハイヤー	法人												4		7				4	0	7
		個人																		0	0	0
	特定																			0	0	0
	貨物													7		8				7	0	8
	計	0	0	0	0	0	0	0	0	0	0	0	0	11	0	15	0	0	0	11	0	15
自家用・原付(一般・二種)	レンタカー												2		2	1		1	3	0	3	
	スクールバス																		0	0	0	
	代行運転	代行運転車																		0	0	0
		随伴用車																		0	0	0
	その他	乗用	9		13									384	1	501	60		70	453	1	584
		貨物	1		1									33		40	10		18	44	0	59
計	10	0	14	0	0	0	0	0	0	0	0	0	419	1	543	71	0	89	500	1	646	
自転車・特定小型原付自転車	自転車便等																		0	0	0	
	レンタル																		0	0	0	
	その他	1		1									107	1	110	10		10	118	1	121	
	計	1	0	1	0	0	0	0	0	0	0	0	107	1	110	10	0	10	118	1	121	
対象外当事者													152	4	153	22	2	20	174	6	173	
合計	11	0	15	0	0	0	0	0	0	0	0	0	689	6	821	103	2	119	803	8	955	

第一当事者		自転車・特定小型原付自転車											対象外当事者			合 計				
		貨物			レンタル			その他			計									
第二当事者		件数	死者	傷者	件数	死者	傷者	件数	死者	傷者	件数	死者	傷者	件数	死者	傷者	件数	死者	傷者	
事業用	路線バス										0	0	0				0	0	0	
	貸切バス										0	0	0				0	0	0	
	タクシー ハイヤー	法人										0	0	0				4	0	7
		個人										0	0	0				0	0	0
	特 定											0	0	0				0	0	0
	貨 物											0	0	0				8	0	9
	計		0	0	0	0	0	0	0	0	0	0	0	0	0	0	0	12	0	16
自家用・原付(一般・二種)	レンタカー										0	0	0				3	0	3	
	スクールバス										0	0	0				0	0	0	
	代行 運転	代行 運転車										0	0	0				0	0	0
		随 伴 用 車										0	0	0				0	0	0
	乗用 その他	乗用							3	4	3	0	4	5		5	485	1	625	
		貨物										0	0	0				47	0	64
計		0	0	0	0	0	0	3	4	3	0	4	5	0	5	535	1	692		
自転車・特定小型原付自転車	自転車便等										0	0	0				0	0	0	
	レンタル										0	0	0				0	0	0	
	その他							5	7	5	0	7	3		3	132	1	137		
	計		0	0	0	0	0	5	7	5	0	7	3	0	3	132	1	137		
対象外当事者								2	2	2	0	2	3		3	189	6	188		
合 計			0	0	0	0	0	10	0	13	10	0	13	11	0	11	868	8	1,033	

(1) 第一当事者

(2026年01月～2026年04月)

用途 車両形状		事業用																				
		路線バス			貸切バス			タクシー・ハイヤー						特定			貨物			計		
		件数	死者	傷者	件数	死者	傷者	件数	死者	傷者	件数	死者	傷者	件数	死者	傷者	件数	死者	傷者	件数	死者	傷者
乗用車	バス	1		1										1		1				2	0	2
	マイクロバス																			0	0	0
	ミニバン等																			0	0	0
	セダン等							4		5	1		1							5	0	6
	トライク																			0	0	0
	小計	1	0	1	0	0	0	4	0	5	1	0	1	1	0	1	0	0	0	7	0	8
貨物車	冷凍保冷車															1		1	1	0	1	
	ダンプカー															1		1	1	0	1	
	1 BOX 等															5		10	5	0	10	
	ライトバン															8		10	8	0	10	
	トレーラー															1		1	1	0	1	
	トラック等															21		23	21	0	23	
	立ち乗り型電動車																		0	0	0	
	小計	0	0	0	0	0	0	0	0	0	0	0	0	0	0	0	37	0	46	37	0	46
対象外当事者																			0	0	0	
合計	1	0	1	0	0	0	4	0	5	1	0	1	1	0	1	37	0	46	44	0	54	

(2026年01月～2026年04月)

用途 車両形状		自家用・原付(一般・二種)																				
		レンタカー			スクールバス			代行運転						その他						計		
		件数	死者	傷者	件数	死者	傷者	件数	死者	傷者	件数	死者	傷者	件数	死者	傷者	件数	死者	傷者	件数	死者	傷者
乗用車	バス																			0	0	0
	マイクロバス													1		1				1	0	1
	ミニバン等													75		88				75	0	88
	セダン等	8		11										568	2	680				576	2	691
	トライク																			0	0	0
	小計	8	0	11	0	0	0	0	0	0	0	0	0	644	2	769	0	0	0	652	2	780
貨物車	冷凍保冷車																			0	0	0
	ダンプカー																			0	0	0
	1 BOX 等																25	1	25	25	1	25
	ライトバン	1		1													38		50	39	0	51
	トレーラー																			0	0	0
	トラック等	2		3													40	1	44	42	1	47
	立ち乗り型電動車																			0	0	0
	小計	3	0	4	0	0	0	0	0	0	0	0	0	0	0	0	103	2	119	106	2	123
対象外当事者													45	4	52				45	4	52	
合計	11	0	15	0	0	0	0	0	0	0	0	0	689	6	821	103	2	119	803	8	955	

用途	自転車・特定小型原付自転車												対象外当事者			合計			
	貨物			レンタル			その他			計									
	車両形状	件数	死者	傷者	件数	死者	傷者	件数	死者	傷者	件数	死者	傷者	件数	死者	傷者	件数	死者	傷者
乗 用 車	バス																2		2
	マイクロバス																1		1
	ミニバン等																75		88
	セダン等																581	2	697
	トライク																		
	小計	0	0	0	0	0	0	0	0	0	0	0	0	0	0	0	659	2	788
貨 物 車	冷凍保冷車																1		1
	ダンプカー																1		1
	1 BOX 等																30	1	35
	ライトバン																47		61
	トレーラー																1		1
	トラック等																63	1	70
	立ち乗り型 電動車																		
小計	0	0	0	0	0	0	0	0	0	0	0	0	0	0	0	143	2	169	
対象外当事者							10		13	10		13	11		11	66	4	76	
合計	0	0	0	0	0	0	10	0	13	10	0	13	11	0	11	868	8	1,033	

(2)第二当事者

(2026年01月～2026年04月)

用途	事業用																							
	路線バス			貸切バス			タクシー・ハイヤー						特定			貨物			計					
	件数	死者	傷者	件数	死者	傷者	法人			個人			件数	死者	傷者	件数	死者	傷者	件数	死者	傷者			
件数							死者	傷者	件数	死者	傷者													
乗用車	バス																		0	0	0			
	マイクロバス																		0	0	0			
	ミニバン等						1		3										1	0	3			
	セダン等						3		4										3	0	4			
	トライク																		0	0	0			
	小計	0	0	0	0	0	0	4	0	7	0	0	0	0	0	0	0	0	0	0	0	0	4	0
貨物車	冷凍保冷車															1		1	1	0	1			
	ダンプカー																		0	0	0			
	1 BOX 等																		0	0	0			
	ライトバン															2		2	2	0	2			
	トレーラー																		0	0	0			
	トラック等															5		6	5	0	6			
	立ち乗り型電動車																		0	0	0			
小計	0	0	0	0	0	0	0	0	0	0	0	0	0	0	0	8	0	9	8	0	9			
対象外当事者																			0	0	0			
合計	0	0	0	0	0	0	4	0	7	0	0	0	0	0	0	8	0	9	12	0	16			

(2026年01月～2026年04月)

用途	自家用・原付(一般・二種)																					
	レンタカー			スクールバス			代行運転						その他						計			
	件数	死者	傷者	件数	死者	傷者	代行運転車			随伴用車			乗用			貨物			件数	死者	傷者	
件数							死者	傷者	件数	死者	傷者	件数	死者	傷者	件数	死者	傷者	件数				死者
乗用車	バス																		0	0	0	
	マイクロバス																		0	0	0	
	ミニバン等	1		1										36		47				37	0	48
	セダン等	2		2										317	1	433				319	1	435
	トライク																			0	0	0
	小計	3	0	3	0	0	0	0	0	0	0	0	0	353	1	480	0	0	0	356	1	483
貨物車	冷凍保冷車															3		3	3	0	3	
	ダンプカー															2		2	2	0	2	
	1 BOX 等															6		14	6	0	14	
	ライトバン															17		21	17	0	21	
	トレーラー																		0	0	0	
	トラック等															19		24	19	0	24	
	立ち乗り型電動車																		0	0	0	
小計	0	0	0	0	0	0	0	0	0	0	0	0	0	0	0	47	0	64	47	0	64	
対象外当事者																132		145	132	0	145	
合計	3	0	3	0	0	0	0	0	0	0	0	0	485	1	625	47	0	64	535	1	692	

用途 車両形状	自転車・特定小型原付自転車												対象外当事者			合計		
	貨物			レンタル			その他			計								
	件数	死者	傷者	件数	死者	傷者	件数	死者	傷者	件数	死者	傷者	件数	死者	傷者	件数	死者	傷者
乗 用 車	バス																	
	マイクロバス																	
	ミニバン等															38		51
	セダン等															322	1	439
	トライク																	
	小計	0	0	0	0	0	0	0	0	0	0	0	0	0	0	0	360	1
貨 物 車	冷凍保冷車															4		4
	ダンプカー															2		2
	1 BOX等															6		14
	ライトバン															19		23
	トレーラー																	
	トラック等															24		30
	立ち乗り型 電動車																	
小計	0	0	0	0	0	0	0	0	0	0	0	0	0	0	0	55	0	73
対象外当事者							132	1	137	132	1	137	189	6	188	453	7	470
合計	0	0	0	0	0	0	132	1	137	132	1	137	189	6	188	868	8	1,033

17 職業別・当事者種別発生状況

(1) 第一当事者

(2026年01月～2026年04月)

当事者種別		乗用車	貨物車	特殊車	自二車	一般原付	列車	特定小型	自転車	軽車両	歩行者等	物件等相手なし	当事者不明	計
幼児	未就園児													0
	就園児													0
小学生	1年生													0
	2年生								2					2
	3年生													0
	4年生													0
	5年生													0
	6年生													0
中学生	1年生								2					2
	2年生													0
	3年生													0
高校生	1年生					1								1
	2年生					2			1					3
	3年生					3								3
大学生		18	1		2	2								23
その他の学生		3												3
職業運転手	バス	6	1											7
	タクシー・ハイヤー	6												6
	トラック	7	9											16
	バイク	1												1
	自転車													0
	その他		4											4
公務(他に分類されるものを除く)		22	1		1	3								27
農業・林業		3	1											4
漁業														0
鉱業、採石業、砂利採取業														0
建設業		28	30		1	1								60
製造業		61	10	1	3	1			1					77
卸・小売業		47	17		2	6								72
金融・保険業		11	1			1								13
不動産業・物資賃貸業		12												12
運輸業・郵便業		16	19											35
情報通信業		3	1			1								5
電気・ガス・熱供給・水道業		2	1		1									4
学術研究・専門・技術サービス業		14	1											15
宿泊業・飲食サービス業		22	5			1								28
生活関連サービス業、娯楽業		23	7		1									31
教育・学習支援業		25	1		1									27
医療・福祉		87	2			1								90
複合サービス事業		2	1											3
サービス業(他に分類されないもの)		59	17		3									79
分類不能の産業		1												1
主婦・主夫		24												24
無職		155	13		2	4			4					178
外国人	外交官													0
	短期滞在者													0
	その他													0
調査不能		1			1									2
当事者不明													10	10
合計		659	143	1	18	27	0	0	10	0	0	0	10	868

(2)第二当事者

(2026年01月～2026年04月)

当事者種別		乗用車	貨物車	特殊車	自二車	一般原付	列車	特定小型	自転車	軽車両	歩行者等	物件等相手なし	当事者不明	計
幼児	未就園児										1			1
	就園児										1			1
小学生	1年生								1		1			2
	2年生								1		2			3
	3年生								2		1			3
	4年生								2		2			4
	5年生								1		1			2
	6年生								2		1			3
中学生	1年生								2		3			5
	2年生								6		3			9
	3年生								1		1			2
高校生	1年生					1			6		1			8
	2年生				2	1			4		1			8
	3年生					1			5					6
大学生		7			4	2			12		4			29
その他の学生		1			2	3			3					9
職業運転手	バス	1												1
	タクシー・ハイヤー	4												4
	トラック	2	5		1									8
	バイク				1	1								2
	自転車													0
	その他	1	1								1			3
公務(他に分類されるものを除く)		9			4	1			3		6			23
農業・林業					1									1
漁業														0
鉱業、採石業、砂利採取業														0
建設業		21	14		4	5			3		6			53
製造業		32	3		6	4			12		11			68
卸・小売業		29	7		3	10			5		14			68
金融・保険業		5							1		5			11
不動産業・物資賃貸業		7									2			9
運輸業・郵便業		12	4		4	2					2			24
情報通信業		2							2		1			5
電気・ガス・熱供給・水道業		1	3		1	2					5			12
学術研究・専門・技術サービス業		4			2	1			2		3			12
宿泊業・飲食サービス業		7			1	4			1					13
生活関連サービス業、娯楽業		23	3		1	2			6		7			42
教育・学習支援業		12				4			1		3			20
医療・福祉		62	3		3	6			12		10			96
複合サービス事業		1			2				1		2			6
サービス業(他に分類されないもの)		47	7		9	8			5		13			89
分類不能の産業		1												1
主婦・主夫		16				3			2		9			30
無職		53	5		5	15			28		55			161
外国人	外交官													0
	短期滞在者													0
	その他													0
調査不能														0
当事者不明												11		11
合計		360	55	0	56	76	0	0	132	0	178	11	0	868

第一当事者 第二当事者	区別			転回			後退			横断			蛇行			逆走			急停止			停止			駐車 (運転者在)			その他			対象外当事者			合 計					
	件数	死者	傷者	件数	死者	傷者	件数	死者	傷者	件数	死者	傷者	件数	死者	傷者	件数	死者	傷者	件数	死者	傷者	件数	死者	傷者	件数	死者	傷者	件数	死者	傷者	件数	死者	傷者	件数	死者	傷者			
発 進				2		2																															12	0	15
直 進	加速																																				12	0	13
	等速	2	2	6	8	22	25																						5	5	275	2	323						
	減速	1	1			3	3																												28	0	33		
追 越 (抜)																																					5	0	6
進 路 変 更	右 に																																				5	0	7
	左 に																																				1	0	1
左 折																																					7	0	8
右 折	専用車線 利用																																				4	0	4
	その他																																				16	0	19
転 回																																					1	0	1
後 退																																					0	0	0
横 断																															1	1	46	0	47				
蛇 行																																					0	0	0
逆 走																																					0	0	0
急 停 止																																					1	0	2
停 止				37		49																									1	1	263	0	360				
駐 車 (運 転 者 在)				1		3																															3	0	6
そ の 他																																					0	0	0
対 象 外 当 事 者				8		10	1		1																						3	3	189	6	188				
合 計	3	0	3	54	0	72	26	0	29	0	0	0	0	0	0	0	0	0	0	0	0	0	0	0	0	0	0	0	0	0	0	0	0	10	0	10	868	8	1,033

19 当事者別・通行目的別発生状況

(2026年01月～2026年04月)

第一当事者 第二当事者	業 務		通 勤		通学(園)等			私 用											調 査 不 能	対 象 外 当 事 者	合 計		
	職 業 運 転	業 務 目 的	出 勤	退 社	登 校	学 業 中	下 校	観 光 ・ 娯 楽	ド ラ イ ブ	散 歩 (自 転 車 含 む)	飲 食	買 物	訪 問	送 迎	通 院	帰 省	遊 戯	疾 病 徘 徊				そ の 他	
業 務	職 業 運 転	1	2	3						1	4	1	1									13	
	業 務 目 的	1	19	5	2			1	1	1	13	7	1	1					1			53	
通 勤	出 勤	2	10	43	2	1		1		4	13	8	2									2	88
	退 社	2	2	4	14					1	17	4	2	2					3			3	54
通 学 (園) 等	登 校		1	1							5	2	3	1								13	
	学 業 中																					0	
	下 校	1	1		1						6	4	1									1	15
私 用	観 光 ・ 娯 楽							11	2	2	4	3	3						2			27	
	ド ラ イ ブ		4	2				1	12	1	6		1	2								29	
	散 歩 (自 転 車 含 む)	1	3	3	5				3	1	8	2	1									27	
	飲 食		2	1	2			1	2	6	9	2										1	26
	買 物	7	18	10	15			6	5	7	222	17	7	4	1				2	1	1	323	
	訪 問	3	14	3	2			2	3	4	23	70	5	1					1			1	132
	送 迎		2	2							9	4	3						2				22
	通 院				1				2		5	1		1								1	11
	帰 省																						0
	遊 戯																						0
	疾 病 徘 徊								1														1
そ の 他		2	1	3			1	2		6		1						6				22	
調 査 不 能											1											1	
対 象 外 当 事 者	2	1		1			1	2	1		2		1									11	
合 計	19	80	77	51	1	0	1	27	33	0	28	353	125	32	12	1	0	0	17	1	10	868	

20 シートベルト・ヘルメット・プロテクター着用状況

(2026年01月～2026年04月)

区分 車種		死者の着用状況							傷者の着用状況						
		着用			非着用			不明	着用			非着用			不明
		2点式	3点式	着用計	適用除外者	その他	非着用計		2点式	3点式	着用計	適用除外者	その他	非着用計	
シート ベルト	乗 用 車	大型車											1	1	
		中型車								1	1				
		準中型車													
		普通車								254	254	1	19	20	
		軽自動車								196	196		11	11	
		ミニカー										1		1	
	小計	0	0	0	0	0	0	0	0	451	451	2	31	33	0
貨 物 車	大型車									4	4				
	中型車									3	3				
	準中型車									7	7				
	普通車									22	22				
	軽自動車									39	39		1	1	
小計	0	0	0	0	0	0	0	0	75	75	0	1	1	0	
合計		0	0	0	0	0	0	0	0	526	526	2	32	34	0

区分 車種		死者の着用状況						傷者の着用状況						
		着用			非着用	不明	着用			非着用	不明			
		離脱	離脱なし	離脱不明			着用計	離脱	離脱なし			離脱不明	着用計	
ヘル メ ット	二 輪 車	小型二輪車												
		751cc以上							8		8			
		401cc～ 750cc							1		1			
		251cc～ 400cc	1			1			6		6			
		軽二輪車							18		18			
		原付二種							1	31		32		
	一般原付自転車			1	1			6	79	1	86	2		
	特 定 小 型	非特例												
		特例												
	軽 車 両	自転車								21		21	97	1
駆動補助機付自転車						1			1		1	19		
合計		1	1	0	2	1	0	7	165	1	173	118	1	

区分 車種		死者の着用状況			傷者の着用状況		
		着用	非着用	不明	着用	非着用	不明
プ ロ テ ク タ ー	小 型 二 輪 車	751cc以上				3	5
		401cc～ 750cc					1
		251cc～ 400cc		1			5
	軽二輪車				2	15	
	原付二種				2	28	2
	一般原付自転車			1	1	85	2
合計		0	2	0	8	139	4

21 年齢別・性別・運転経験年数別発生状況

(1) 第一当事者

(2026年01月～2026年04月)

運転経験 年 齢	1年未満			2年未満			3年未満			4年未満			5年未満			10年未満			10年以上			免許外無免許			調査不能			合 計								
	性別			性別			性別			性別			性別			性別			性別			性別			性別			性別								
	男	女	計	男	女	計	男	女	計	男	女	計	男	女	計	男	女	計	男	女	計	男	女	計	男	女	計	男	女	計	男	女	計			
15歳以下																																		0	0	0
16～19歳	14	4	18	7		7																												21	4	25
20～24歳	3	1	4	10		10	8	1	9	7	2	9	8	3	11	10	3	13							1		1							47	10	57
25～29歳							1		1	1	1	2	1	1	2	26	6	32	5	2	7	1		1										35	10	45
30～39歳				1	1	2	1	3	4	1		1	2	2	4	9	2	11	44	30	74	1	1	2										56	37	93
40～49歳	1		1	1		1				1	1	2							64	43	107													66	45	111
50～59歳				1	1	2													115	59	174													115	60	175
60～64歳	1		1							1	1	2				1	1	2	50	27	77													51	29	80
65～69歳																			32	22	54													32	22	54
70歳以上																			146	62	208													146	62	208
合 計	19	5	24	18	2	20	11	2	13	9	5	14	9	6	15	45	13	58	456	245	701	2	1	3	0	0	0				569	279	848			

(2) 第二当事者

(2026年01月～2026年04月)

運転経験 年 齢	1年未満			2年未満			3年未満			4年未満			5年未満			10年未満			10年以上			免許外無免許			調査不能			合 計								
	性別			性別			性別			性別			性別			性別			性別			性別			性別			性別								
	男	女	計	男	女	計	男	女	計	男	女	計	男	女	計	男	女	計	男	女	計	男	女	計	男	女	計	男	女	計	男	女	計			
15歳以下																																		0	0	0
16～19歳	8	2	10	4	2	6																												12	4	16
20～24歳	2		2	2	1	3	5	3	8	4	1	5	4	6	10	3	2	5																20	13	33
25～29歳							1		1							10	9	19	4		4													15	9	24
30～39歳	1	1	2	1	1	2							1	1	2	6	8	14	53	36	89													56	45	101
40～49歳							1	1	2							2	2	4	62	54	116													65	56	121
50～59歳																1	1	2	72	49	121													72	50	122
60～64歳																			33	17	50													33	17	50
65～69歳																			20	8	28													20	8	28
70歳以上																			35	17	52													35	17	52
合 計	11	3	14	6	4	10	7	3	10	4	1	5	4	7	11	17	20	37	279	181	460	0	0	0	0	0	0				328	219	547			

22 当事者の居住地別・事故発生地別発生状況

NO. 1

(1) 第一当事者

(2026年01月～2026年04月)

居住地 発生地	奈良市	大和高田市	大和郡山市	天理市	橿原市	桜井市	五條市	御所市	生駒市	香芝市	葛城市	宇陀市	山添村	平群町	三郷町	斑鳩町	安堵町	川西町	三宅町	田原本町	曽爾村	御杖村	高取町	明日香村	
合計	186	49	38	38	77	49	15	17	44	29	21	18	0	12	16	15	7	9	6	19	0	0	2	7	
奈良市	159	3	7	7	3	5		1	9	3	2	3		1	1	2				1					1
大和高田市		30		2	3		1	1		2				1	1				2						
大和郡山市	11	1	28	3	1	3			1	2				1	2	2	4	1							1
天理市	5			18	1	1			1			1					1	4		1					
橿原市	2	8		3	50	10	3			4	1	2											1	1	
桜井市				1	6	23				1	1	7		1					1	2				2	
五條市							5																		
御所市		2						1	8																
生駒市	3			2	1				31						2	1					1				
香芝市		1					1			13	3	1													
葛城市		2			1		2	5			11												1		
宇陀市					1	2	1					4													1
山添村	1																								
平群町														5	2										
三郷町	2														2	5	2								
斑鳩町									2						1	2	4	2							
安堵町																									
川西町		1				2		1										1							
三宅町											1						1		2	1	1				
田原本町				2	5	1														2	12				
曽爾村																									
御杖村																									
高取町																						1			
明日香村			1																						1
上牧町					1	1				2						1									
王寺町	1	1	1																						
広陵町			1		2					1	1					1									
河合町										1						1		1							
吉野町	1																								
大淀町					1	1		1			1														
下市町							1																		
黒滝村																									
天川村	1																								
野迫川村																									
十津川村																									
下北山村					1																				
上北山村																									
川上村																									
東吉野村																									

(1)第一当事者

(2026年01月～2026年04月)

居住地 発生地	上牧町	王寺町	広陵町	河合町	吉野町	大淀町	下市町	黒滝村	天川村	野迫川村	十津川村	下北山村	上北山村	川上村	東吉野村	県内計	三重県	京都府	大阪府	和歌山県	その他県外	県外計	不明	合計
	14	16	16	10	8	6	3	0	0	0	0	0	0	0	0	747	5	26	61	0	19	111	10	868
奈良市	1	1	3	3												216	1	20	12		16	49		265
大和高田市			1			1	1									46			2			2		48
大和郡山市																61			7			7		68
天理市	1					1										35	2	1	4			7		42
橿原市		2	2		1											90			7			7	1	98
桜井市					1											46						0	1	47
五條市																5						0		5
御所市																11			2			2		13
生駒市	1	1														43		2	7			9	1	53
香芝市	3		4	1												27	1		7		2	10	2	39
葛城市																22			2			2	1	25
宇陀市					1											10	1					1		11
山添村																1						0		1
平群町																7			1		1	2		9
三郷町																11			1			1		12
斑鳩町																11			2			2		13
安堵町				1												1		1				1		2
川西町																6			1			1	1	8
三宅町																6						0		6
田原本町			1		1		1									25		1				1	2	28
曾爾村																						0		0
御杖村																						0		0
高取町					1	1										3			1			1	1	5
明日香村																2		1				1		3
上牧町	6	1	1													13						0		13
王寺町		9		1												13			2			2		15
広陵町			4													10			1			1		11
河合町	2	2		4												11						0		11
吉野町					2											3			1			1		4
大淀町					1	2										7						0		7
下市町							1									2						0		2
黒滝村																						0		0
天川村																1			1			1		2
野迫川村																						0		0
十津川村																						0		0
下北山村																1						0		1
上北山村																						0		0
川上村																						0		0
東吉野村						1										1						0		1

(2)第二当事者

(2026年01月～2026年04月)

居住地 発生地	奈良市	大和高田市	大和郡山市	天理市	橿原市	桜井市	五條市	御所市	生駒市	香芝市	葛城市	宇陀市	山添村	平群町	三郷町	斑鳩町	安堵町	川西町	三宅町	田原本町	曾爾村	御杖村	高取町	明日香村
合計	201	49	46	38	96	33	8	12	51	28	23	7	0	4	16	10	5	10	7	22	0	0	4	5
奈良市	174	1	6	2	4		1		13							1	1		1	2	1			
大和高田市	1	29	2		5					2	1													1
大和郡山市	12	1	29	4	2				2	3					1			2			1			
天理市	1		2	24	2							1						1	2	1	2			
橿原市	2	6		1	64	5	2				3										1			
桜井市		2		3	6	24		1		1		2									1			1
五條市			1				2	1																1
御所市		1			2			6		1	2													
生駒市	7	1	1						34							1								
香芝市		1			1			1		18	4					1								
葛城市		4			1		2	3		1	11													
宇陀市												4									1			1
山添村																								
平群町	1					1			2						3									
三郷町																6	2				1			
斑鳩町	1															2	6	1						
安堵町			1															1						
川西町																			6					
三宅町		1	1																1	1				
田原本町	2		1	2	2	3					1										3	12		
曾爾村																								
御杖村																								
高取町					1																		2	1
明日香村					1																		1	1
上牧町		1									1					1								
王寺町			1							2						1					1			
広陵町		1												1	1						1			
河合町			1	1	2											1								
吉野町																								
大淀町				1	2																			
下市町							1																	
黒滝村																								
天川村																1								
野迫川村																								
十津川村																								
下北山村					1																			
上北山村																								
川上村																								
東吉野村																								

(2)第二当事者

(2026年01月～2026年04月)

居住地 発生地	上牧町	王寺町	広陵町	河合町	吉野町	大淀町	下市町	黒滝村	天川村	野迫川村	十津川村	下北山村	上北山村	川上村	東吉野村	県内計	三重県	京都府	大阪府	和歌山県	その他県外	県外計	不明	合計
	合計	13	20	19	6	3	7	1	0	0	0	1	0	1	0	2	739	5	25	55	4	20	109	0
奈良市	1		1			1										210	1	19	23		10	53		263
大和高田市	1		1		1											43		1	1	1	1	4		47
大和郡山市	1	2									1					61	1	1	2		2	6		67
天理市			1													37			1		3	4		41
橿原市			2	1		1										88		1	5	1	2	9		97
桜井市					1											41	1		2	1		4		45
五條市																4						0		4
御所市																12			1			1		13
生駒市		1														45		2	6			8		53
香芝市	1	4	3													34			4			4		38
葛城市							1									23			2			2		25
宇陀市															1	6	1		3			4		10
山添村																	1					1		1
平群町				1												8					1	1		9
三郷町			1													10			2			2		12
斑鳩町		1														11						0		11
安堵町																2						0		2
川西町			1			1										8						0		8
三宅町			1													5		1				1		6
田原本町		1														27						0		27
曾爾村																						0		0
御杖村																						0		0
高取町						1										2						0		2
明日香村																1						0		1
上牧町	7	1		1												12			1			1		13
王寺町	1	9														15						0		15
広陵町	1		6													11						0		11
河合町		1	2	3												11						0		11
吉野町					1								1			2			1		1	2		4
大淀町						3										6				1		1		7
下市町																1						0		1
黒滝村																						0		0
天川村																1			1			1		2
野迫川村																						0		0
十津川村																						0		0
下北山村																1						0		1
上北山村																						0		0
川上村																						0		0
東吉野村															1	1						0		1

当事者の居住地別・当事者種別発生状況

(2026年01月～2026年04月)

当事者 種別 居住地	第一当事者									第二当事者								
	乗用車	貨物車	自二車	一般 原付	特殊車	特定 小型	自転車	歩行 者等	計	乗用車	貨物車	自二車	一般 原付	特殊車	特定 小型	自転車	歩行 者等	計
奈良市	153	20	5	4			4		186	64	8	12	19			44	54	201
大和高田市	39	8	1	1					49	15	3	2	10			6	13	49
大和郡山市	31	5	1	1					38	17	2	6	3			7	11	46
天理市	25	13							38	18	3	3	4			8	2	38
橿原市	61	8	1	5			2		77	46	7	3	5			15	20	96
桜井市	35	13		1					49	13	1	1	6			6	6	33
五條市	13	2							15	2	2	2					2	8
御所市	14	3							17	6	1					2	3	12
生駒市	32	8		3			1		44	18	1	4	6			6	16	51
香芝市	22	5	1	1					29	6	3	2	4			5	8	28
葛城市	19	2							21	13		1	2			3	4	23
宇陀市	15	3							18	5							2	7
山添村									0									0
平群町	11		1						12	3							1	4
三郷町	12	2		1			1		16	7	1	1	1			4	2	16
斑鳩町	11	3					1		15	3			1			2	4	10
安堵町	6	1							7	2						2	1	5
川西町	4	3	1	1					9	4	1	1				3	1	10
三宅町	3	1		2					6	6			1					7
田原本町	13	5	1						19	10		3	2			4	3	22
曾爾村									0									0
御杖村									0									0
高取町	2								2	3			1					4
明日香村	6	1							7	2		2	1					5
上牧町	9	1	1	2			1		14	6		2	1			1	3	13
王寺町	14	2							16	7	1	1	4			3	4	20
広陵町	11	2	2	1					16	10	2		1			5	1	19
河合町	7	2		1					10	1	1					1	3	6

当事者 種別 居住地	第一当事者									第二当事者								
	乗用車	貨物車	自二車	一般 原付	特殊車	特定 小型	自転車	歩行 者等	計	乗用車	貨物車	自二車	一般 原付	特殊車	特定 小型	自転車	歩行 者等	計
吉野町	5	1		2					8	2		1						3
大淀町	6								6	3	1		1				2	7
下市町	3								3	1								1
黒滝村									0									0
天川村									0									0
野迫川村									0									0
十津川村									0	1								1
下北山村									0									0
上北山村									0	1								1
川上村									0									0
東吉野村									0	1							1	2
小計	582	114	15	26	0	0	10	0	747	296	38	47	73	0	0	127	167	748
滋賀	3	1							4	1		1				1		3
京都	21	4	1						26	15	1	1	2			4	2	25
大阪	38	20	2	1					61	32	11	4	1				7	55
兵庫	4	1							5	5	1	1						7
和歌山									0	2	1	1						4
三重	4	1							5	2	2						1	5
その他	7	2			1				10	7	1	1					1	10
小計	77	29	3	1	1	0	0	0	111	64	17	9	3	0	0	5	11	109
合計	659	143	18	27	1	0	10	0	858	360	55	56	76	0	0	132	178	857

23 年齢別・性別の死傷者数

(2026年01月～2026年04月)

区分 年齢 性別	死者				傷者				(うち重傷者)				死傷者合計			
	男	女	計	構成率	男	女	計	構成率	男	女	計	構成率	男	女	計	構成率
0～3			0	0.0	1	2	3	0.3			0	0.0	1	2	3	0.3
4～6			0	0.0	2	4	6	0.6			0	0.0	2	4	6	0.6
7～9			0	0.0	6	6	12	1.2			0	0.0	6	6	12	1.2
10～12			0	0.0	9	8	17	1.6	3		3	2.0	9	8	17	1.6
13～15			0	0.0	15	12	27	2.6	4		4	2.7	15	12	27	2.6
16～19			0	0.0	36	26	62	6.0	9	2	11	7.4	36	26	62	6.0
20～24	1		1	12.5	39	28	67	6.5	5		5	3.4	40	28	68	6.5
25～29			0	0.0	27	26	53	5.1	4	2	6	4.1	27	26	53	5.1
30～39			0	0.0	82	69	151	14.6	4	2	6	4.1	82	69	151	14.5
40～49			0	0.0	99	83	182	17.6	12	6	18	12.2	99	83	182	17.5
50～59			0	0.0	111	83	194	18.8	25	4	29	19.6	111	83	194	18.6
60～64	1		1	12.5	35	26	61	5.9	7	6	13	8.8	36	26	62	6.0
65～69			0	0.0	26	17	43	4.2	5	1	6	4.1	26	17	43	4.1
70～79	2		2	25.0	58	47	105	10.2	16	15	31	20.9	60	47	107	10.3
80～89	2	1	3	37.5	18	25	43	4.2	6	9	15	10.1	20	26	46	4.4
90～	1		1	12.5	3	4	7	0.7		1	1	0.7	4	4	8	0.8
合計	7	1	8	100.0	567	466	1,033	100.0	100	48	148	100.0	574	467	1,041	100.0

24 死傷者の状態別・性別・年齢別発生状況

NO. 1

(1) 死者

(2026年01月～2026年04月)

状態別・性別		年齢															合計	構成率	
		0～6	7～9	10～12	13～15	16～19	20～24	25～29	30～39	40～49	50～59	60～64	65～69	70～79	80～89	90以上			
乗用車	運転者	男																0	0.0
		女																0	0.0
		計	0	0	0	0	0	0	0	0	0	0	0	0	0	0	0	0	0.0
	同乗者	男																0	0.0
		女																0	0.0
		計	0	0	0	0	0	0	0	0	0	0	0	0	0	0	0	0	0.0
貨物車	運転者	男															0	0.0	
		女															0	0.0	
		計	0	0	0	0	0	0	0	0	0	0	0	0	0	0	0	0	0.0
	同乗者	男															0	0.0	
		女															0	0.0	
		計	0	0	0	0	0	0	0	0	0	0	0	0	0	0	0	0	0.0
二輪車	運転者	男							1								1	14.3	
		女															0	0.0	
		計	0	0	0	0	0	1	0	0	0	0	0	0	0	0	0	1	12.5
	同乗者	男															0	0.0	
		女															0	0.0	
		計	0	0	0	0	0	0	0	0	0	0	0	0	0	0	0	0	0.0
一般原付自転車	運転者	男													1		1	14.3	
		女															0	0.0	
		計	0	0	0	0	0	0	0	0	0	0	0	0	1	0	0	1	12.5
	同乗者	男															0	0.0	
		女															0	0.0	
		計	0	0	0	0	0	0	0	0	0	0	0	0	0	0	0	0	0.0
特定小型原付自転車	運転者	男															0	0.0	
		女															0	0.0	
		計	0	0	0	0	0	0	0	0	0	0	0	0	0	0	0	0	0.0
	同乗者	男															0	0.0	
		女															0	0.0	
		計	0	0	0	0	0	0	0	0	0	0	0	0	0	0	0	0	0.0
特殊車	運転者	男															0	0.0	
		女															0	0.0	
		計	0	0	0	0	0	0	0	0	0	0	0	0	0	0	0	0	0.0
	同乗者	男															0	0.0	
		女															0	0.0	
		計	0	0	0	0	0	0	0	0	0	0	0	0	0	0	0	0	0.0
自転車	男															0	0.0		
	女															0	0.0		
	計	0	0	0	0	0	0	0	0	0	0	0	0	0	0	0	0	0.0	
駆動補助機付自転車	男															1	1	14.3	
	女															0	0.0		
	計	0	0	0	0	0	0	0	0	0	0	0	0	0	1	1	12.5		
その他	男															0	0.0		
	女															0	0.0		
	計	0	0	0	0	0	0	0	0	0	0	0	0	0	0	0	0	0.0	
歩行者等	男												1		1	2	4	57.1	
	女														1	1	100.0		
	計	0	0	0	0	0	0	0	0	0	0	0	1	0	1	3	0	5	62.5
その他の人	男															0	0.0		
	女															0	0.0		
	計	0	0	0	0	0	0	0	0	0	0	0	0	0	0	0	0	0	0.0
合計	男	0	0	0	0	0	1	0	0	0	0	1	0	2	2	1	7	100.0	
	女	0	0	0	0	0	0	0	0	0	0	0	0	0	1	0	1	100.0	
	計	0	0	0	0	0	1	0	0	0	1	0	2	3	1	8	100.0		
構成率	男	0.0	0.0	0.0	0.0	0.0	14.3	0.0	0.0	0.0	0.0	14.3	0.0	28.6	28.6	14.3	100.0		
	女	0.0	0.0	0.0	0.0	0.0	0.0	0.0	0.0	0.0	0.0	0.0	0.0	0.0	100.0	0.0	100.0		
	計	0.0	0.0	0.0	0.0	0.0	12.5	0.0	0.0	0.0	12.5	0.0	25.0	37.5	12.5	100.0			

(2) 負傷者

(2026年01月～2026年04月)

状態別・性別		年齢															合計	構成率	
		0～6	7～9	10～12	13～15	16～19	20～24	25～29	30～39	40～49	50～59	60～64	65～69	70～79	80～89	90以上			
乗用車	運転者	男						14	7	39	34	35	16	11	24	2		182	32.1
		女					4	10	7	45	52	47	14	6	8	2		195	41.8
		計	0	0	0	0	4	24	14	84	86	82	30	17	32	4	0	377	36.5
	同乗者	男	1	1	1	2	4	3	4	4	3	2	1			1		27	4.8
		女	2	2	7	4	3	6	5	7	11	14	2	3	10	4	2	82	17.6
		計	3	3	8	6	7	9	9	11	14	16	3	3	10	5	2	109	10.6
貨物車	運転者	男					1	1	4	11	12	17	2	1	3	1		53	9.3
		女					1		1	1	3	3						9	1.9
		計	0	0	0	0	2	1	5	12	15	20	2	1	3	1	0	62	6.0
	同乗者	男						1			1	4			2	2		10	1.8
		女					2					1					1	4	0.9
		計	0	0	0	0	2	1	0	0	1	5	0	0	2	2	1	14	1.4
二輪車	運転者	男					7	6	2	7	11	14	8	2	3			60	10.6
		女						2					1					3	0.6
		計	0	0	0	0	7	8	2	7	11	15	8	2	3	0	0	63	6.1
	同乗者	男					1	1										2	0.4
		女																0	0.0
		計	0	0	0	0	1	1	0	0	0	0	0	0	0	0	0	2	0.2
一般原付自転車	運転者	男					11	3	4	8	8	10	4	2	5	1		56	9.9
		女					1	2	2	2	2	5	3	2	10	3		32	6.9
		計	0	0	0	0	12	5	6	10	10	15	7	4	15	4	0	88	8.5
	同乗者	男																0	0.0
		女																0	0.0
		計	0	0	0	0	0	0	0	0	0	0	0	0	0	0	0	0	0.0
特定小型原付自転車	運転者	男																0	0.0
		女																0	0.0
		計	0	0	0	0	0	0	0	0	0	0	0	0	0	0	0	0	0.0
	同乗者	男																0	0.0
		女																0	0.0
		計	0	0	0	0	0	0	0	0	0	0	0	0	0	0	0	0	0.0
特殊車	運転者	男																0	0.0
		女																0	0.0
		計	0	0	0	0	0	0	0	0	0	0	0	0	0	0	0	0	0.0
	同乗者	男																0	0.0
		女																0	0.0
		計	0	0	0	0	0	0	0	0	0	0	0	0	0	0	0	0	0.0
自転車	男		3	5	9	10	6	2	1	10	8		4	5	2	2	67	11.8	
	女	1	2	1	2	11	4	4	5	8	3	1	2	6	2		52	11.2	
	計	1	5	6	11	21	10	6	6	18	11	1	6	11	4	2	119	11.5	
駆動補助機付自転車	男				1	1	1			1				1	1		6	1.1	
	女				2	2		1	3	1	1			3	1		14	3.0	
	計	0	0	0	3	3	1	1	3	2	1	0	0	4	2	0	20	1.9	
その他	男																0	0.0	
	女																0	0.0	
	計	0	0	0	0	0	0	0	0	0	0	0	0	0	0	0	0	0.0	
歩行者等	男	2	2	3	3	1	3	3	12	19	20	4	6	15	8	1	102	18.0	
	女	2	2		4	2	4	6	6	6	8	6	4	10	13	1	74	15.9	
	計	4	4	3	7	3	7	9	18	25	28	10	10	25	21	2	176	17.0	
その他の人	男							1				1					2	0.4	
	女	1															1	0.2	
	計	1	0	0	0	0	0	1	0	0	1	0	0	0	0	0	3	0.3	
合計	男	3	6	9	15	36	39	27	82	99	111	35	26	58	18	3	567	100.0	
	女	6	6	8	12	26	28	26	69	83	83	26	17	47	25	4	466	100.0	
	計	9	12	17	27	62	67	53	151	182	194	61	43	105	43	7	1,033	100.0	
構成率	男	0.5	1.1	1.6	2.6	6.3	6.9	4.8	14.5	17.5	19.6	6.2	4.6	10.2	3.2	0.5	100.0		
	女	1.3	1.3	1.7	2.6	5.6	6.0	5.6	14.8	17.8	17.8	5.6	3.6	10.1	5.4	0.9	100.0		
	計	0.9	1.2	1.6	2.6	6.0	6.5	5.1	14.6	17.6	18.8	5.9	4.2	10.2	4.2	0.7	100.0		

25 死傷者の状態別・居住地別発生状況

(1) 死者

(2026年01月～2026年04月)

状態別 居住地	乗用車		貨物車		特殊車		二輪車				特定小型 原付自転車		列車		軽車両			歩行者等	その他 不明	合計	
	運転者	同乗者	運転者	同乗者	運転者	同乗者	自動二輪		一般原付自転車		運転者	同乗者	運転者	同乗者	自転車	駆動	その他				
							運転者	同乗者	運転者	同乗者											
奈良市																		3		3	
大和高田市																				0	
大和郡山市																				0	
天理市																				0	
橿原市																				0	
桜井市									1											1	
五條市																				0	
御所市																				0	
生駒市																				0	
香芝市																				0	
葛城市																				0	
宇陀市																				0	
市部計	0	0	0	0	0	0	0	0	1	0	0	0	0	0	0	0	0	0	3	0	4
山添村																					0
平群町																					0
三郷町																			1		1
斑鳩町																					0
安堵町																					0
川西町																					0
三宅町																					0
田原本町																			1		1
曾爾村																					0
御杖村																					0
高取町																					0
明日香村																					0
上牧町																					0
王寺町																					0
広陵町																	1				1
河合町																					0
吉野町																					0
大淀町																					0
下市町																					0
黒滝村																					0
天川村																					0
野迫川村																					0
十津川村																					0
下北山村																					0
上北山村																					0
川上村																					0
東吉野村																					0
郡部計	0	0	0	0	0	0	0	0	0	0	0	0	0	0	0	0	1	0	2	0	3
県内計	0	0	0	0	0	0	0	0	1	0	0	0	0	0	0	1	0		5	0	7
県外等計	0	0	0	0	0	0	1	0	0	0	0	0	0	0	0	0	0	0	0	0	1
合計	0	0	0	0	0	0	1	0	1	0	0	0	0	0	0	1	0		5	0	8

(2) 負傷者

(2026年01月～2026年04月)

状態別 居住地	乗用車		貨物車		特殊車		二輪車				特定小型 原付自転車		列車		軽車両			歩行者等	その他 不明	合 計
	運転者	同乗者	運転者	同乗者	運転者	同乗者	自動二輪		一般原付自転車		運転者	同乗者	運転者	同乗者	自転車	駆動	その他			
							運転者	同乗者	運転者	同乗者										
奈良市	67	23	8				13	2	19						37	8		52		229
大和高田市	17	2	3				3		11						5	1		14		56
大和郡山市	20	1	4				6		3						6	1		11		52
天理市	18	8	4	1			3		4						8			2		48
橿原市	45	7	8	1			4		7						17	1		20		110
桜井市	14	1	3				1		6						6			6		37
五條市	2		2				2											2		8
御所市	7	2	1												2			3	1	16
生駒市	17	7	1	4			4		7						6	1		17		64
香芝市	6	4	3	1			3		5						3	2		8		35
葛城市	18	6	1				1		2						2	1		4		35
宇陀市	5	2																2		9
市部計	236	63	38	7	0	0	40	2	64	0	0	0	0	0	92	15	0	141	1	699
山添村																				0
平群町	2	1																1		4
三郷町	8	3	1				1		1						4			1		19
斑鳩町	5	1		1					1						2	2		4		16
安堵町	3														2			1		6
川西町	4		1	1			1		1						3			1		12
三宅町	5								3											8
田原本町	11	1	1				4		2						4			2		25
曾爾村																				0
御杖村																				0
高取町	4								1											5
明日香村	2						2		1											5
上牧町	4	1					2		3						1			3		14
王寺町	7	9	1				1		4						2	1		4		29
広陵町	11		2				1		1						2	2		1		20
河合町	3		1						1						1			3		9
吉野町	2						1													3
大淀町	1		1						1									2		5
下市町	2	1																		3
黒滝村																				0
天川村																				0
野迫川村																				0
十津川村	1																			1
下北山村																				0
上北山村	1																			1
川上村																				0
東吉野村																		1		1
郡部計	76	17	8	2	0	0	13	0	20	0	0	0	0	0	21	5	0	24	0	186
県内計	312	80	46	9	0	0	53	2	84	0	0	0	0	0	113	20	0	165	1	885
県外等計	65	29	16	5	0	0	10	0	4	0	0	0	0	0	6	0	0	11	2	148
合 計	377	109	62	14	0	0	63	2	88	0	0	0	0	0	119	20	0	176	3	1,033

死傷者の状態別・負傷主部位発生状況

(2026年01月～2026年04月)

状態別 負傷部位	乗用車		貨物車		特殊車		二輪車		一般原付自転車		特定小型原付		自転車		駆動自転車		計		軽車両	歩行者等	その他 の人	合計	
	運転	同乗	運転	同乗	運転	同乗	運転	同乗	運転	同乗	運転	同乗	運転	同乗	運転	同乗	運転	同乗					
全損	死者																0	0			1	1	
	傷者																0	0				0	
頭部	死者																0	0			4	4	
	傷者	12	1					2		11				15		2	42	1			30	73	
顔部	死者																0	0				0	
	傷者	3	1	1				2		5				2	1		13	2			1	16	
頸部	死者																0	0				0	
	傷者	291	82	49	9			15	1	14				14		2	385	92			9	3	489
胸部	死者							1		1							2	0				2	
	傷者	20	5	1	1			5		6				9			41	6			11	58	
腹部	死者																0	0				0	
	傷者	1								1	2			1			4	1			3	8	
背部	死者														1		1	0				1	
	傷者	3	2	1										1			5	2				7	
腰部	死者																0	0				0	
	傷者	30	10	7	4			6		4				10		4	61	14			17	92	
腕部	死者																0	0				0	
	傷者	11	2	1				15		17				30	1	4	78	3			56	137	
脚部	死者																0	0				0	
	傷者	6	6	2				18		29				35		8	98	6			49	153	
窒息 溺死 等	死者																0	0				0	
	傷者																0	0				0	
合計	死者	0	0	0	0	0	0	1	0	1	0	0	0	0	0	1	3	0	0	0	5	0	8
	傷者	377	109	62	14	0	0	63	2	88	0	0	0	117	2	20	727	127	0	176	3	1,033	

26 市町村別発生状況

(2026年01月～2026年04月)

区分 発生場所	発 生 件 数				死 者				傷 者				(うち重傷者)			
	本年	前年	増減	増減率	本年	前年	増減	増減率	本年	前年	増減	増減率	本年	前年	増減	増減率
奈良市	265	220	45	20.5	3	2	1	50.0	320	259	61	23.6	47	27	20	74.1
大和高田市	48	54	-6	-11.1			0		59	62	-3	-4.8	7	9	-2	-22.2
大和郡山市	68	54	14	25.9	1	1	0	0.0	75	60	15	25.0	10	10	0	0.0
天理市	42	51	-9	-17.6	1		1		50	64	-14	-21.9	7	5	2	40.0
橿原市	98	116	-18	-15.5		1	-1	-100.0	111	143	-32	-22.4	18	13	5	38.5
桜井市	47	32	15	46.9		1	-1	-100.0	50	45	5	11.1	6	5	1	20.0
五條市	5	13	-8	-61.5		1	-1	-100.0	5	18	-13	-72.2	4	2	2	100.0
御所市	13	19	-6	-31.6		1	-1	-100.0	15	28	-13	-46.4	1	1	0	0.0
生駒市	53	47	6	12.8			0		66	58	8	13.8	8	8	0	0.0
香芝市	39	34	5	14.7			0		47	39	8	20.5	4	7	-3	-42.9
葛城市	25	25	0	0.0			0		34	30	4	13.3	5	2	3	150.0
宇陀市	11	13	-2	-15.4	1		1		14	14	0	0.0	1	2	-1	-50.0
市部計	714	678	36	5.3	6	7	-1	-14.3	846	820	26	3.2	118	91	27	29.7
山添村	1	5	-4	-80.0			0		1	5	-4	-80.0			0	
平群町	9	9	0	0.0			0		10	9	1	11.1	1	3	-2	-66.7
三郷町	12	10	2	20.0	1		1		13	11	2	18.2	4	3	1	33.3
斑鳩町	13	16	-3	-18.8			0		16	17	-1	-5.9	3	4	-1	-25.0
安堵町	2	8	-6	-75.0			0		2	8	-6	-75.0		2	-2	-100.0
川西町	8	3	5	166.7			0		8	3	5	166.7	1	1	0	0.0
三宅町	6	4	2	50.0			0		8	4	4	100.0	1	1	0	0.0
田原本町	28	24	4	16.7			0		37	26	11	42.3	6	2	4	200.0
曾爾村			0				0				0				0	
御杖村		1	-1	-100.0			0			1	-1	-100.0			0	
高取町	5	5	0	0.0			0		5	5	0	0.0			0	
明日香村	3	6	-3	-50.0			0		3	11	-8	-72.7		1	-1	-100.0
上牧町	13	7	6	85.7			0		14	11	3	27.3	5	1	4	400.0
王寺町	15	15	0	0.0			0		20	16	4	25.0	2	4	-2	-50.0
広陵町	11	20	-9	-45.0	1		1		14	27	-13	-48.1	2	3	-1	-33.3
河合町	11	13	-2	-15.4			0		14	18	-4	-22.2	2	3	-1	-33.3
吉野町	4	2	2	100.0			0		4	2	2	100.0	1	1	0	0.0
大淀町	7	4	3	75.0			0		9	6	3	50.0	1		1	
下市町	2	1	1	100.0			0		2	1	1	100.0			0	
黒滝村			0				0				0				0	
天川村	2		2				0		4		4		1		1	
野迫川村			0				0				0				0	
十津川村		1	-1	-100.0			0			1	-1	-100.0			0	
下北山村	1		1				0		2		2				0	
上北山村		1	-1	-100.0		1	-1	-100.0		2	-2	-100.0		1	-1	-100.0
川上村		2	-2	-100.0			0			3	-3	-100.0			0	
東吉野村	1		1				0		1		1				0	
郡部計	154	157	-3	-1.9	2	1	1	100.0	187	187	0	0.0	30	30	0	0.0
合計	868	835	33	4.0	8	8	0	0.0	1,033	1,007	26	2.6	148	121	27	22.3

27 警察署別・市町村別発生状況

(2026年01月～2026年04月)

区分 発生場所	件数				死者				傷者				(うち重傷者)			
	本年	前年	増減	増減率	本年	前年	増減	増減率	本年	前年	増減	増減率	本年	前年	増減	増減率
高速合計	19	18	1	5.6	1	0	1		27	38	-11	-28.9	0	1	-1	-100.0
奈良市	6	6	0	0.0			0		10	14	-4	-28.6		1	-1	-100.0
大和高田市	2	1	1	100.0			0		3	1	2	200.0			0	
大和郡山市	2		2		1		1		1		1				0	
天理市			0				0				0				0	
生駒市			0				0				0				0	
橿原市	1	1	0	0.0			0		1	1	0	0.0			0	
五條市		1	-1	-100.0			0			2	-2	-100.0			0	
御所市		3	-3	-100.0			0			10	-10	-100.0			0	
香芝市	3		3				0		4		4				0	
葛城市			0				0				0				0	
山添村	1	2	-1	-50.0			0		1	2	-1	-50.0			0	
安堵町	1	1	0	0.0			0		1	1	0	0.0			0	
上牧町	1	1	0	0.0			0		2	5	-3	-60.0			0	
河合町			0				0				0				0	
川西町			0				0				0				0	
三宅町			0				0				0				0	
田原本町	2	2	0	0.0			0		4	2	2	100.0			0	
奈良合計	170	147	23	15.6	2	1	1	100.0	199	172	27	15.7	31	18	13	72.2
奈良市	170	147	23	15.6	2	1	1	100.0	199	172	27	15.7	31	18	13	72.2
奈良西合計	85	66	19	28.8	1	0	1		107	73	34	46.6	15	8	7	87.5
奈良市	85	64	21	32.8	1		1		107	71	36	50.7	15	8	7	87.5
生駒市		2	-2	-100.0			0			2	-2	-100.0			0	
生駒合計	53	45	8	17.8	0	0	0		66	56	10	17.9	8	8	0	0.0
生駒市	53	45	8	17.8			0		66	56	10	17.9	8	8	0	0.0

区分 発生場所	件 数				死 者				傷 者				(うち重傷者)			
	本年	前年	増減	増減率	本年	前年	増減	増減率	本年	前年	増減	増減率	本年	前年	増減	増減率
郡山合計	66	54	12	22.2	0	1	-1	-100.0	74	60	14	23.3	10	10	0	0.0
大和郡山市	66	54	12	22.2		1	-1	-100.0	74	60	14	23.3	10	10	0	0.0
西和合計	73	76	-3	-3.9	1	0	1		86	84	2	2.4	17	20	-3	-15.0
平群町	9	9	0	0.0			0		10	9	1	11.1	1	3	-2	-66.7
三郷町	12	10	2	20.0	1		1		13	11	2	18.2	4	3	1	33.3
斑鳩町	13	16	-3	-18.8			0		16	17	-1	-5.9	3	4	-1	-25.0
安堵町	1	7	-6	-85.7			0		1	7	-6	-85.7		2	-2	-100.0
上牧町	12	6	6	100.0			0		12	6	6	100.0	5	1	4	400.0
王寺町	15	15	0	0.0			0		20	16	4	25.0	2	4	-2	-50.0
河合町	11	13	-2	-15.4			0		14	18	-4	-22.2	2	3	-1	-33.3
天理合計	86	86	0	0.0	1	1	0	0.0	103	100	3	3.0	16	9	7	77.8
奈良市	4	3	1	33.3		1	-1	-100.0	4	2	2	100.0	1		1	
天理市	42	51	-9	-17.6	1		1		50	64	-14	-21.9	7	5	2	40.0
山添村		3	-3	-100.0			0			3	-3	-100.0			0	
川西町	8	3	5	166.7			0		8	3	5	166.7	1	1	0	0.0
三宅町	6	4	2	50.0			0		8	4	4	100.0	1	1	0	0.0
田原本町	26	22	4	18.2			0		33	24	9	37.5	6	2	4	200.0
桜井合計	59	46	13	28.3	1	1	0	0.0	65	60	5	8.3	7	7	0	0.0
桜井市	47	32	15	46.9		1	-1	-100.0	50	45	5	11.1	6	5	1	20.0
宇陀市	11	13	-2	-15.4	1		1		14	14	0	0.0	1	2	-1	-50.0
曾爾村			0				0				0				0	
御杖村		1	-1	-100.0			0			1	-1	-100.0			0	
東吉野村	1		1				0		1		1				0	

区分 発生場所	件 数				死 者				傷 者				(うち重傷者)			
	本年	前年	増減	増減率	本年	前年	増減	増減率	本年	前年	増減	増減率	本年	前年	増減	増減率
橿原合計	105	126	-21	-16.7	0	1	-1	-100.0	118	158	-40	-25.3	18	14	4	28.6
橿原市	97	115	-18	-15.7		1	-1	-100.0	110	142	-32	-22.5	18	13	5	38.5
高取町	5	5	0	0.0			0		5	5	0	0.0			0	
明日香村	3	6	-3	-50.0			0		3	11	-8	-72.7		1	-1	-100.0
高田合計	84	94	-10	-10.6	0	1	-1	-100.0	105	109	-4	-3.7	13	12	1	8.3
大和高田市	46	53	-7	-13.2			0		56	61	-5	-8.2	7	9	-2	-22.2
葛城市	25	25	0	0.0			0		34	30	4	13.3	5	2	3	150.0
御所市	13	16	-3	-18.8		1	-1	-100.0	15	18	-3	-16.7	1	1	0	0.0
香芝合計	47	54	-7	-13.0	1	0	1		57	66	-9	-13.6	6	10	-4	-40.0
香芝市	36	34	2	5.9			0		43	39	4	10.3	4	7	-3	-42.9
広陵町	11	20	-9	-45.0	1		1		14	27	-13	-48.1	2	3	-1	-33.3
五條合計	5	13	-8	-61.5	0	1	-1	-100.0	5	17	-12	-70.6	4	2	2	100.0
五條市	5	12	-7	-58.3		1	-1	-100.0	5	16	-11	-68.8	4	2	2	100.0
野迫川村			0				0				0				0	
十津川村		1	-1	-100.0			0			1	-1	-100.0			0	

区分 発生場所	件 数				死 者				傷 者				(うち重傷者)			
	本年	前年	増減	増減率	本年	前年	増減	増減率	本年	前年	増減	増減率	本年	前年	増減	増減率
吉野合計	16	10	6	60.0	0	1	-1	-100.0	21	14	7	50.0	3	2	1	50.0
吉野町	4	2	2	100.0			0		4	2	2	100.0	1	1	0	0.0
下北山村	1		1				0		2		2				0	
上北山村		1	-1	-100.0		1	-1	-100.0		2	-2	-100.0		1	-1	-100.0
川上村		2	-2	-100.0			0			3	-3	-100.0			0	
大淀町	7	4	3	75.0			0		9	6	3	50.0	1		1	
下市町	2	1	1	100.0			0		2	1	1	100.0			0	
黒滝村			0				0				0				0	
天川村	2		2				0		4		4		1		1	

28 警察署別発生状況（月末）

（2026年01月～2026年04月）

区分 所属	発生件数				死者				傷者				(うち重傷者)			
	本年	前年	増減	増減率	本年	前年	増減	増減率	本年	前年	増減	増減率	本年	前年	増減	増減率
高速隊	19	18	1	5.6	1		1		27	38	-11	-28.9		1	-1	-100.0
奈良	170	147	23	15.6	2	1	1	100.0	199	172	27	15.7	31	18	13	72.2
奈良西	85	66	19	28.8	1		1		107	73	34	46.6	15	8	7	87.5
生駒	53	45	8	17.8			0		66	56	10	17.9	8	8	0	0.0
郡山	66	54	12	22.2		1	-1	-100.0	74	60	14	23.3	10	10	0	0.0
西和	73	76	-3	-3.9	1		1		86	84	2	2.4	17	20	-3	-15.0
天理	86	86	0	0.0	1	1	0	0.0	103	100	3	3.0	16	9	7	77.8
桜井	59	46	13	28.3	1	1	0	0.0	65	60	5	8.3	7	7	0	0.0
橿原	105	126	-21	-16.7		1	-1	-100.0	118	158	-40	-25.3	18	14	4	28.6
高田	84	94	-10	-10.6		1	-1	-100.0	105	109	-4	-3.7	13	12	1	8.3
香芝	47	54	-7	-13.0	1		1		57	66	-9	-13.6	6	10	-4	-40.0
五條	5	13	-8	-61.5		1	-1	-100.0	5	17	-12	-70.6	4	2	2	100.0
吉野	16	10	6	60.0		1	-1	-100.0	21	14	7	50.0	3	2	1	50.0
合計	868	835	33	4.0	8	8	0	0.0	1,033	1,007	26	2.6	148	121	27	22.3

警察署別発生状況（月中）

(2026年04月)

区分 所属	発生件数				死者				傷者				(うち重傷者)			
	本年	前年	増減	増減率	本年	前年	増減	増減率	本年	前年	増減	増減率	本年	前年	増減	増減率
高速隊	11	6	5	83.3	1		1		15	13	2	15.4			0	
奈良	46	30	16	53.3	1		1		54	40	14	35.0	9	2	7	350.0
奈良西	31	24	7	29.2			0		36	28	8	28.6	4	4	0	0.0
生駒	7	12	-5	-41.7			0		12	18	-6	-33.3	2	3	-1	-33.3
郡山	16	16	0	0.0			0		19	17	2	11.8	2	4	-2	-50.0
西和	20	17	3	17.6			0		21	19	2	10.5	6	4	2	50.0
天理	19	26	-7	-26.9			0		21	29	-8	-27.6	2	4	-2	-50.0
桜井	17	14	3	21.4			0		19	16	3	18.8	4	3	1	33.3
橿原	19	24	-5	-20.8			0		23	29	-6	-20.7	6	4	2	50.0
高田	26	23	3	13.0			0		33	24	9	37.5	5	3	2	66.7
香芝	11	15	-4	-26.7			0		12	20	-8	-40.0	1	6	-5	-83.3
五條	4	1	3	300.0			0		4	1	3	300.0	3		3	
吉野	4	4	0	0.0			0		5	5	0	0.0	1	1	0	0.0
合計	231	212	19	9.0	2	0	2		274	259	15	5.8	45	38	7	18.4

29 警察署別・昼夜別発生状況

(2026年01月～2026年04月)

区分 所属	発生件数				死者				傷者				(うち重傷者)			
	昼	夜	計	構成率	昼	夜	計	構成率	昼	夜	計	構成率	昼	夜	計	構成率
高速隊	14	5	19	2.2		1	1	12.5	19	8	27	2.6			0	0.0
奈良	118	52	170	19.6		2	2	25.0	139	60	199	19.3	16	15	31	20.9
奈良西	58	27	85	9.8	1		1	12.5	72	35	107	10.4	7	8	15	10.1
生駒	37	16	53	6.1			0	0.0	49	17	66	6.4	4	4	8	5.4
郡山	51	15	66	7.6			0	0.0	58	16	74	7.2	6	4	10	6.8
西和	50	23	73	8.4	1		1	12.5	62	24	86	8.3	11	6	17	11.5
天理	69	17	86	9.9		1	1	12.5	81	22	103	10.0	14	2	16	10.8
桜井	44	15	59	6.8	1		1	12.5	46	19	65	6.3	5	2	7	4.7
橿原	81	24	105	12.1			0	0.0	92	26	118	11.4	9	9	18	12.2
高田	54	30	84	9.7			0	0.0	69	36	105	10.2	7	6	13	8.8
香芝	34	13	47	5.4	1		1	12.5	42	15	57	5.5	5	1	6	4.1
五條	5		5	0.6			0	0.0	5		5	0.5	4		4	2.7
吉野	14	2	16	1.8			0	0.0	19	2	21	2.0	3		3	2.0
合計	629	239	868	100.0	4	4	8	100.0	753	280	1,033	100.0	91	57	148	100.0

30 警察署別・路線別発生状況

NO. 1

(2026年01月～2026年04月)

所 属 路 線	高速隊			奈良			奈良西			生駒			郡山			西和			天理				
	件数	死者	傷者	件数	死者	傷者	件数	死者	傷者	件数	死者	傷者	件数	死者	傷者数	件数	死者	傷者	件数	死者	傷者		
高速道路西名阪	7	1	8																				
国道25号(名阪)	7		11																				
第二阪奈道路																							
南阪奈道路																							
京奈和	4		7																				
一 般 国 道	24号	1		1	18		24						8		9				14		20		
	25号												7		9	12		13	5		6		
	163号									4		4											
	165号																						
	166号																						
	168号									13		20				11		12					
	169号				6		8												4		5		
	308号				9		9			1		1											
	309号																						
	310号																						
	311号																						
	368号																						
	369号				6		7													3		3	
	370号																						
371号																							
425号																							
計	1	0	1	39	0	48	0	0	0	18	0	25	15	0	18	23	0	25	26	0	34		
主 要 県 道	奈良生駒大阪線				15		17	1		1		1											
	大和高田斑鳩線														2		2						
	奈良大和郡山斑鳩線				3		3						9		9								

(2026年01月～2026年04月)

路 線	所 属	高速隊			奈良			奈良西			生駒			郡山			西和			天理				
		件数	死者	傷者	件数	死者	傷者	件数	死者	傷者	件数	死者	傷者	件数	死者	傷者数	件数	死者	傷者	件数	死者	傷者		
主要 県 道	桜井田原本王寺線															5		10						
	奈良精華線				4		4	1		1														
	御所香芝線																							
	枚方大和郡山線							16		22	5		5	1		1								
	天理王寺線															3		3	8			10		
	その他主要県道				19		24													8		9		
	小 計	0	0	0	41	0	48	18	0	24	6	0	6	10	0	10	10	0	15	16	0	19		
般 県 道	谷田奈良線				3		3	1		1		1												
	大和郡山広陵線												6		7					2		3		
	大和高田御所																							
	河合大和高田線																							
	大和郡山上三橋線												4		4									
	木津・横田線				8	1	10						3		4									
	その他				10		12	1		1	3		5	11		13	10	1	12	4	1	3		
	小 計	0	0	0	21	1	25	2	0	2	4	0	6	24	0	28	10	1	12	6	1	6		
県 道 計	0	0	0	62	1	73	20	0	26	10	0	12	34	0	38	20	1	27	22	1	25			
市町村道				64	1	70	60	1	74	23		27	14		14	25		28	34		39			
道路運送法道																								
農(免)道																								
林道																								
その他																								
その他(広場等)				5		8	5		7	2		2	3		4	5		6	4		5			
合 計				19	1	27	170	2	199	85	1	107	53	0	66	66	0	74	73	1	86	86	1	103

(2026年01月～2026年04月)

路 線	桜井			橿原			高田			香芝			五條			吉野			合計		
	件数	死者	傷者	件数	死者	傷者	件数	死者	傷者	件数	死者	傷者	件数	死者	傷者	件数	死者	傷者数	件数	死者	傷者
高速道路西名阪																			7	1	8
国道25号(名阪)																			7	0	11
第二阪奈道路																			0	0	0
南阪奈道路																			0	0	0
京奈和																			4	0	7
一 般 国 道	24号			16		17	11		21				4		4			72	0	96	
	25号																	24	0	28	
	163号																	4	0	4	
	165号	7		9	7		9	9		12	4		4					27	0	34	
	166号	7	1	8	1		2	5		6								13	1	16	
	168号										7		9					31	0	41	
	169号	10		10	5		5								3		3	28	0	31	
	308号																	10	0	10	
	309号							2		2						2		2	4	0	4
	310号																		0	0	0
	311号																		0	0	0
	368号																		0	0	0
	369号																		9	0	10
	370号	3		4															3	0	4
	371号																		0	0	0
425号																		0	0	0	
計	27	1	31	29	0	33	27	0	41	11	0	13	4	0	4	5	0	5	225	1	278
主 要 県 道	奈良生駒大阪線																	17	0	19	
	大和高田斑鳩線						2		2	5		8						9	0	12	
	奈良大和郡山斑鳩線																	12	0	12	

(2026年01月～2026年04月)

路 線	所 属	桜井			橿原			高田			香芝			五條			吉野			合計		
		件数	死者	傷者	件数	死者	傷者	件数	死者	傷者	件数	死者	傷者	件数	死者	傷者	件数	死者	傷者	件数	死者	傷者
主 要 県 道	桜井田原本王寺線	1		1																6	0	11
	奈良精華線																			5	0	5
	御所香芝線							2		2										2	0	2
	枚方大和郡山線																			22	0	28
	天理王寺線																			11	0	13
	その他主要県道	4		5	4		5	1		1	1		1				2		4	39	0	49
	小 計	5	0	6	4	0	5	5	0	5	6	0	9	0	0	0	2	0	4	123	0	151
般 県 道	谷田奈良線																			5	0	5
	大和郡山広陵線																			8	0	10
	大和高田御所							3		4										3	0	4
	河合大和高田線							4		5										4	0	5
	大和郡山上三橋線																			4	0	4
	木津・横田線																			11	1	14
	その他	5		5	19		19	5		5	7		7				2		4	77	2	86
	小 計	5	0	5	19	0	19	12	0	14	7	0	7	0	0	0	2	0	4	112	3	128
県 道 計	10	0	11	23	0	24	17	0	19	13	0	16	0	0	0	4	0	8	235	3	279	
市町村道	14		15	45		53	34		39	20	1	24	1		1	4		4	338	3	388	
道路運送法道																			0	0	0	
農(免)道																			0	0	0	
林道																			0	0	0	
その他	1		1													1		2	2	0	3	
その他(広場等)	7		7	8		8	6		6	3		4			2		2		50	0	59	
合 計	59	1	65	105	0	118	84	0	105	47	1	57	5	0	5	16	0	21	868	8	1,033	

31警察署別・道路形状別発生状況

NO. 1

(2026年01月～2026年04月)

道路形状		高速			奈良			奈良西			生駒			郡山			西和			天理		
		件数	死者	傷者	件数	死者	傷者	件数	死者	傷者	件数	死者	傷者	件数	死者	傷者	件数	死者	傷者	件数	死者	傷者
交 差 点	交 差 点				69	1	75	46		55	22		24	23		24	34		35	40		45
	交 差 点 付 近				28	1	31	21		31	13		22	10		10	20	1	27	20		25
	計	0	0	0	97	2	106	67	0	86	35	0	46	33	0	34	54	1	62	60	0	70
単 路	ト ン ネル																					
	橋				2		2															
	カーブ屈折	2		3	5		5	4	1	3	3		4	2		2	2		4	4	1	3
	そ の 他	17	1	24	60		77	9		11	13		14	28		34	12		14	18		25
	計	19	1	27	67	0	84	13	1	14	16	0	18	30	0	36	14	0	18	22	1	28
踏 切	一 般																					
	そ の 他																					
	計	0	0	0	0	0	0	0	0	0	0	0	0	0	0	0	0	0	0	0	0	0
一般交通の場所					6		9	5		7	2		2	3		4	5		6	4		5
合 計		19	1	27	170	2	199	85	1	107	53	0	66	66	0	74	73	1	86	86	1	103

(2026年01月～2026年04月)

道路形状		桜井			橿原			高田			香芝			五條			吉野			合計		
		件数	死者	傷者	件数	死者	傷者	件数	死者	傷者	件数	死者	傷者	件数	死者	傷者	件数	死者	傷者	件数	死者	傷者
交 差 点	交 差 点	20		22	43		49	36		43	24	1	25	3		3	5		7	365	2	407
	交 差 点 付 近	12		16	22		27	25		35	10		13	1		1	1		1	183	2	239
	計	32	0	38	65	0	76	61	0	78	34	1	38	4	0	4	6	0	8	548	4	646
単 路	ト ン ネル	1	1																	1	1	0
	橋																			2	0	2
	カーブ屈折	1		1				1		1							1		1	25	2	27
	そ の 他	16		17	32		34	16		20	10		15			1	6		8	238	1	294
	計	18	1	18	32	0	34	17	0	21	10	0	15	1	0	1	7	0	9	266	4	323
踏 切	一 般																			0	0	0
	そ の 他																			0	0	0
	計	0	0	0	0	0	0	0	0	0	0	0	0	0	0	0	0	0	0	0	0	0
一般交通の場所		9		9	8		8	6		6	3		4				3		4	54	0	64
合 計		59	1	65	105	0	118	84	0	105	47	1	57	5	0	5	16	0	21	868	8	1,033

32 警察署別・事故類型別発生状況

(2026年01月～2026年04月)

事故類型	所属	高速隊			奈良			奈良西			生駒			郡山			西和			天理			
		件数	死者	傷者	件数	死者	傷者	件数	死者	傷者	件数	死者	傷者	件数	死者	傷者	件数	死者	傷者	件数	死者	傷者	
人対車	対面通行中				4		4	3		3	2		2	3		3	1	1		1		1	
	背面通行中				2		2	1		1				2		2	1		1	2		2	
	横断中	横断歩道				7		7	12	1	12	6		7	6		6	9		9	1		1
		横断歩道付近				1		1						1			1	1		1			
		歩道橋付近										1		1									
		その他				8	1	7	7		7	1		1	1		1	2		2	2	1	1
	路上遊戯中																						
	路上作業中	1	1								1		1				1		1	1	1	1	
	路上停止中				2	1	1				1		1										
	その他				4		4	7		7				2		2	6		6	7	1	1	
計	1	1	0	28	2	26	30	1	30	12	0	13	14	0	14	21	1	21	7	0	7		
車両相互	正面衝突				6		6	1		1	2	5	6	3		3	5	3		3	6	8	
	追突	進行中	5	8	2	2	2					1	1	1	1		1				2	3	3
		その他	9	11	42	53	17		26	12	22	18		18	21	15		25	23		31		31
	出会い頭				35		38	17		17	22	9	10	12		12	13	18		19	26	29	
	追越追抜時				2		2	3		3				1		1				2	3	3	
	すれ違い時				2		2				3		3	2		2	2	1		1	2	3	
	左折時				11		12	4		4	4	1	1	4		4	4	2		2	6	6	
	右折時	右折直進				13		16	6		6	9	2	2	4		4	5	2		2	3	3
		その他				8		12	2		2	4	4	4	3		3	4	4		4	1	1
	その他	4	8	19	28	5		7	4	4	4	4	4	3		3	4	5		7	6	7	
計	18	0	27	140	0	171	55	0	77	41	0	53	51	0	59	50	0	63	77	0	94		
車両単独	工作物衝突	電柱																					
		標識																					
		分離帯・安全島																					
		防護柵等													1		1						
		家屋・塀																1		1			
		橋梁・橋脚																					
	その他				1		1													1	1	1	
	駐車車両(運転者不在)																				1	2	
	路外逸脱	転落																					
		その他																					
転倒					1		1																
その他																1		1					
計	0	0	0	2	0	2	0	0	0	0	0	0	1	0	1	2	0	2	2	1	2		
列車																							
合計	19	1	27	170	2	199	85	1	107	53	0	66	66	0	74	73	1	86	86	1	103		

(2026年01月～2026年04月)

事故類型	所属	桜井			種原			高田			香芝			五條			吉野			合計			
		件数	死者	傷者	件数	死者	傷者	件数	死者	傷者	件数	死者	傷者	件数	死者	傷者	件数	死者	傷者	件数	死者	傷者	
人対車	対面通行中	1		1	2		2	1		1										18	1	17	
	背面通行中	1		1	3		3	1		1				2		2				15	0	15	
	横断中	横断歩道	4		4	2		2	3		3	2	2	2		2				54	1	55	
		横断歩道付近	1		1	1		1	2		2	1	1	1		1				8	0	8	
		歩道橋付近																		1	0	1	
		その他	1		1	7		7	6		7	6	6							40	1	40	
	路上遊戯中																			0	0	0	
	路上作業中	1		1													1		1	6	1	5	
	路上停止中							2		2							1		1	6	1	5	
	その他	3		3	2		2	3		3	1	1					1		1	30	0	31	
計	12	0	12	17	0	17	18	0	19	10	0	10	3	0	3	5	0	5	178	5	177		
車両相互	正面衝突	2	1	3	2		2	1		1	1	2								30	1	38	
	追突	進行中	2		2	1		1	1		1					1		1		16	0	20	
		その他	13		15	23		28	24		38	8	12			2		4		206	0	286	
	出会い頭	9		10	29		34	27		33	11	1	12	1	1	2		2		196	1	223	
	追越追抜時	1		1	2		2			2		2								13	0	16	
	すれ違い時	1		1	3		3	2		2	1	3								17	0	20	
	左折時				2		2				1	1								31	0	32	
	右折時	右折直進	7		9	9		10	2		2	3	3	1		1	3		5		55	0	67
		その他	4		4	5		5	2		2	1	1							34	0	38	
	その他	7		7	11		13	7		7	8	10				2		3		81	0	105	
計	46	1	52	87	0	100	66	0	86	36	1	46	2	0	2	10	0	15	679	2	845		
車両単独	工作物衝突	電柱													1		1			1	0	1	
		標識																		0	0	0	
		分離帯・安全島																		0	0	0	
		防護柵等																		1	0	1	
		家屋・塀																		1	0	1	
		橋梁・橋脚																		0	0	0	
	その他																		2	1	1		
	駐車車両(運転者不在)	1		1	1		1													3	0	4	
	路外逸脱	転落																			0	0	0
		その他																			0	0	0
転倒																			1	0	1		
その他										1	1								2	0	2		
計	1	0	1	1	0	1	0	0	0	1	0	1	0	0	0	1	0	1	11	1	11		
列車																			0	0	0		
合計	59	1	65	105	0	118	84	0	105	47	1	57	5	0	5	16	0	21	868	8	1,033		

33 警察署別・交差点と信号機の有無別発生状況

NO. 1
(2026年01月～2026年04月)

交差点	所属	高速隊			奈良			奈良西			生駒			郡山			西和			天理		
		件数	死者	傷者	件数	死者	傷者	件数	死者	傷者	件数	死者	傷者	件数	死者	傷者	件数	死者	傷者	件数	死者	傷者
交 差 点	有				36		43	20		28	10		10	18		19	14		14	13		14
	無				33	1	32	26		27	12		14	5		5	20		21	27		31
	計	0	0	0	69	1	75	46	0	55	22	0	24	23	0	24	34	0	35	40	0	45
交 差 点 付 近	有				15		18	11		19	7		11	4		4	6		11	10		10
	無				13	1	13	10		12	6		11	6		6	14	1	16	10		15
	計	0	0	0	28	1	31	21	0	31	13	0	22	10	0	10	20	1	27	20	0	25
合 計	有	0	0	0	51	0	61	31	0	47	17	0	21	22	0	23	20	0	25	23	0	24
	無	0	0	0	46	2	45	36	0	39	18	0	25	11	0	11	34	1	37	37	0	46
	計	0	0	0	97	2	106	67	0	86	35	0	46	33	0	34	54	1	62	60	0	70

NO. 2
(2026年01月～2026年04月)

交差点	所属	桜井			橿原			高田			香芝			五條			吉野			合計		
		件数	死者	傷者	件数	死者	傷者	件数	死者	傷者	件数	死者	傷者	件数	死者	傷者	件数	死者	傷者	件数	死者	傷者
交 差 点	有	10		10	19		20	7		7	7		7	1		1	3		5	158	0	178
	無	10		12	24		29	29		36	17	1	18	2		2	2		2	207	2	229
	計	20	0	22	43	0	49	36	0	43	24	1	25	3	0	3	5	0	7	365	2	407
交 差 点 付 近	有	5		6	8		10	11		11	7		8							84	0	108
	無	7		10	14		17	14		24	3		5	1		1	1		1	99	2	131
	計	12	0	16	22	0	27	25	0	35	10	0	13	1	0	1	1	0	1	183	2	239
合 計	有	15	0	16	27	0	30	18	0	18	14	0	15	1	0	1	3	0	5	242	0	286
	無	17	0	22	38	0	46	43	0	60	20	1	23	3	0	3	3	0	3	306	4	360
	計	32	0	38	65	0	76	61	0	78	34	1	38	4	0	4	6	0	8	548	4	646

35 警察署別・事故類型別・道路別発生状況(死亡事故)

(2026年01月～2026年04月)

区分 所属	死亡事故		前年対比		事故類型別								道路別									
					人対車両		車対車		車単独		列車		国道		県道		市町村道		その他の道路		広場等	
	件数	死者	件数	死者	件数	死者	件数	死者	件数	死者	件数	死者	件数	死者	件数	死者	件数	死者	件数	死者	件数	死者
高速隊	1	1	1	1	1	1							1	1								
奈良	2	2	1	1	2	2								1	1	1	1					
奈良西	1	1	1	1	1	1										1	1					
生駒																						
郡山			-1	-1																		
西和	1	1	1	1	1	1								1	1							
天理	1	1							1	1				1	1							
桜井	1	1					1	1					1	1								
橿原			-1	-1																		
高田			-1	-1																		
香芝	1	1	1	1			1	1								1	1					
五條			-1	-1																		
吉野			-1	-1																		
合計	8	8	0	0	5	5	2	2	1	1	0	0	2	2	3	3	3	3	0	0	0	0

36 当事者の居住地別・当事者種別発生状況(死亡事故)

(2026年01月～2026年04月)

当事者種別 居住地	第一当事者									第二当事者								
	乗用車	貨物車	自二車	一般原付	特殊車	特定小型	自転車	歩行者等	計	乗用車	貨物車	自二車	一般原付	特殊車	特定小型	自転車	歩行者等	計
奈良市	2	1	1						4								3	3
大和高田市									0									0
大和郡山市									0									0
天理市									0									0
橿原市									0									0
桜井市				1					1									0
五條市									0									0
御所市									0									0
生駒市									0									0
香芝市									0									0
葛城市									0									0
宇陀市									0									0
山添村									0									0
平群町									0									0
三郷町									0								1	1
斑鳩町									0									0
安堵町									0									0
川西町									0									0
三宅町									0									0
田原本町									0								1	1

当事者 種別 居住地	第一当事者									第二当事者								
	乗用車	貨物車	自二車	一般原付	特殊車	特定小型	自転車	歩行者等	計	乗用車	貨物車	自二車	一般原付	特殊車	特定小型	自転車	歩行者等	計
曾爾村									0									0
御杖村									0									0
高取町									0									0
明日香村									0									0
上牧町									0									0
王寺町									0									0
広陵町			1						1							1		1
河合町									0									0
吉野町									0									0
大淀町									0									0
下市町									0									0
黒滝村									0									0
天川村									0									0
野迫川村									0									0
十津川村									0									0
下北山村									0									0
上北山村									0									0
川上村									0									0
東吉野村									0	1								1
小計	2	1	2	1	0	0	0	0	6	1	0	0	0	0	0	1	5	7

当事者 種別 居住地	第一当事者									第二当事者								
	乗用車	貨物車	自二車	一般原付	特殊車	特定小型	自転車	歩行者等	計	乗用車	貨物車	自二車	一般原付	特殊車	特定小型	自転車	歩行者等	計
滋賀									0									0
京都									0									0
大阪		1	1						2									0
兵庫									0									0
和歌山									0									0
三重									0									0
その他									0									0
小計	0	1	1	0	0	0	0	0	2	0	0	0	0	0	0	0	0	0
合計	2	2	3	1	0	0	0	0	8	1	0	0	0	0	0	1	5	7

38 シートベルト・ヘルメット・プロテクター着用状況(死亡事故)

(2026年01月～2026年04月)

車種		当事者	当事者の着用状況									死者の着用状況		
			第一当事者			第二当事者			合計			死者		
			着用	非着用	不明	着用	非着用	不明	着用	非着用	不明	着用	非着用	不明
シート ベルト	乗 用 車	大型車	2						2	0	0			
		中型車	1						1	0	0			
		準中型							0	0	0			
		普通車	397			194	1		591	1	0			
		軽自動車	257	1	1	161	3		418	4	1			
		ミニカー					1		0	1	0			
		小計	657	1	1	355	5	0	1,012	6	1	0	0	0
	貨 物 車	大型車	5			4			9	0	0			
		中型車	7			4			11	0	0			
		準中型	17			7			24	0	0			
		普通車	36			11			47	0	0			
		軽自動車	78			28	1		106	1	0			
小計		143	0	0	54	1	0	197	1	0	0	0	0	
合計		800	1	1	409	6	0	1,209	7	1	0	0	0	
ヘル メ ット	二 輪 車	小型 751CC以上	3			6			9	0	0			
		401～ 750cc	1						1	0	0			
		251～ 400cc	4			3			7	0	0	1		
		軽二輪 126～250cc	2			17			19	0	0			
		原付二種 51～125cc	8			30			38	0	0			
		一般原付 自転車	27			74	2		101	2	0	1		
	特定 小型	非特例							0	0	0			
		特例							0	0	0			
	軽 車 両	自転車	2	7	1	20	92		22	99	1			
		駆動補助機付 自転車				1	19		1	19	0		1	
合計		47	7	1	151	113	0	198	120	1	2	1	0	
プ ロ テ ク タ ー	二 輪 車	小型 751CC以上	2	1		2	4		4	5	0			
		401～ 750cc		1					0	1	0			
		251～ 400cc		4			3		0	7	0		1	
		軽二輪 126～250cc		2		2	15		2	17	0			
		原付二種 51～125cc		8		2	26	2	2	34	2			
		一般原付 自転車	1	26			74	2	1	100	2		1	
	合計	3	42	0	6	122	4	9	164	4	0	2	0	

40 当事者の状態別・性別・年齢別発生状況(死亡事故)

(1)第一当事者

(2026年01月～2026年04月)

状態・性別		年齢															計	構成率	
		0 ～ 6	7 ～ 9	10 ～ 12	13 ～ 15	16 ～ 19	20 ～ 24	25 ～ 29	30 ～ 39	40 ～ 49	50 ～ 59	60 ～ 64	65 ～ 69	70 ～ 79	80 以上	不明 その他			
乗用車	男										1						1	14.3	
	女										1						1	100.0	
	計	0	0	0	0	0	0	0	0	0	2	0	0	0	0	0	2	25.0	
貨物車	男								1			1					2	28.6	
	女																0	0.0	
	計	0	0	0	0	0	0	0	1	0	0	1	0	0	0	0	2	25.0	
二輪車	自動二輪車	男						2	1								3	42.9	
		女															0	0.0	
		計	0	0	0	0	0	2	1	0	0	0	0	0	0	0	3	37.5	
	一般原付自転車	男													1			1	14.3
		女																0	0.0
		計	0	0	0	0	0	0	0	0	0	0	0	0	1	0	0	1	12.5
特殊車	男																0	0.0	
	女																0	0.0	
	計	0	0	0	0	0	0	0	0	0	0	0	0	0	0	0	0	0.0	
列車	男																0	0.0	
	女																0	0.0	
	計	0	0	0	0	0	0	0	0	0	0	0	0	0	0	0	0	0.0	
特定小型原付自転車	男																0	0.0	
	女																0	0.0	
	計	0	0	0	0	0	0	0	0	0	0	0	0	0	0	0	0	0.0	
軽車両	自転車	男															0	0.0	
		女															0	0.0	
		計	0	0	0	0	0	0	0	0	0	0	0	0	0	0	0	0	0.0
	駆動補助機付自転車	男																0	0.0
		女																0	0.0
		計	0	0	0	0	0	0	0	0	0	0	0	0	0	0	0	0	0.0
	その他	男																0	0.0
		女																0	0.0
		計	0	0	0	0	0	0	0	0	0	0	0	0	0	0	0	0	0.0
歩行者等	男																0	0.0	
	女																0	0.0	
	計	0	0	0	0	0	0	0	0	0	0	0	0	0	0	0	0	0.0	
計	男						2	1	1		1	1		1			7	100.0	
	女										1						1	100.0	
	計	0	0	0	0	0	2	1	1	0	2	1	0	1	0	0	8	100.0	
その他不明	男																0	0.0	
	女																0	0.0	
	計	0	0	0	0	0	0	0	0	0	0	0	0	0	0	0	0	0.0	
合計	男	0	0	0	0	0	2	1	1	0	1	1	0	1	0	0	7	100.0	
	女	0	0	0	0	0	0	0	0	0	1	0	0	0	0	0	1	100.0	
	計	0	0	0	0	0	2	1	1	0	2	1	0	1	0	0	8	100.0	
構成率	男	0.0	0.0	0.0	0.0	0.0	28.6	14.3	14.3	0.0	14.3	14.3	0.0	14.3	0.0	0.0	100.0		
	女	0.0	0.0	0.0	0.0	0.0	0.0	0.0	0.0	0.0	100.0	0.0	0.0	0.0	0.0	0.0	100.0		
	計	0.0	0.0	0.0	0.0	0.0	25.0	12.5	12.5	0.0	25.0	12.5	0.0	12.5	0.0	0.0	100.0		

(2)第二当事者

(2026年01月～2026年04月)

状態・性別		年齢															計	構成率	
		0 ～ 6	7 ～ 9	10 ～ 12	13 ～ 15	16 ～ 19	20 ～ 24	25 ～ 29	30 ～ 39	40 ～ 49	50 ～ 59	60 ～ 64	65 ～ 69	70 ～ 79	80 以上	不明 その他			
乗用車	男																0	0.0	
	女										1						1	50.0	
	計	0	0	0	0	0	0	0	0	0	1	0	0	0	0	0	1	14.3	
貨物車	男																0	0.0	
	女																0	0.0	
	計	0	0	0	0	0	0	0	0	0	0	0	0	0	0	0	0	0.0	
二輪車	自動二輪車	男															0	0.0	
		女															0	0.0	
		計	0	0	0	0	0	0	0	0	0	0	0	0	0	0	0	0.0	
	一般原付自転車	男																0	0.0
		女																0	0.0
		計	0	0	0	0	0	0	0	0	0	0	0	0	0	0	0	0	0.0
特殊車	男																0	0.0	
	女																0	0.0	
	計	0	0	0	0	0	0	0	0	0	0	0	0	0	0	0	0	0.0	
列車	男																0	0.0	
	女																0	0.0	
	計	0	0	0	0	0	0	0	0	0	0	0	0	0	0	0	0	0.0	
特定小型原付自転車	男																0	0.0	
	女																0	0.0	
	計	0	0	0	0	0	0	0	0	0	0	0	0	0	0	0	0	0.0	
軽車両	自転車	男															0	0.0	
		女															0	0.0	
		計	0	0	0	0	0	0	0	0	0	0	0	0	0	0	0	0	0.0
	駆動補助機付自転車	男															1	1	20.0
		女																0	0.0
		計	0	0	0	0	0	0	0	0	0	0	0	0	0	1	1	14.3	
	その他	男																0	0.0
		女																0	0.0
		計	0	0	0	0	0	0	0	0	0	0	0	0	0	0	0	0	0.0
歩行者等	男										1		1	2			4	80.0	
	女													1			1	50.0	
	計	0	0	0	0	0	0	0	0	0	1	0	1	3	0		5	71.4	
計	男										1		1	3			5	100.0	
	女										1			1			2	100.0	
	計	0	0	0	0	0	0	0	0	0	2	0	1	4	0		7	100.0	
その他不明	男																0	0.0	
	女																0	0.0	
	計	0	0	0	0	0	0	0	0	0	0	0	0	0	0	0	0	0.0	
合計	男	0	0	0	0	0	0	0	0	0	1	0	1	3	0		5	100.0	
	女	0	0	0	0	0	0	0	0	0	1	0	0	1	0		2	100.0	
	計	0	0	0	0	0	0	0	0	0	2	0	1	4	0		7	100.0	
構成率	男	0.0	0.0	0.0	0.0	0.0	0.0	0.0	0.0	0.0	20.0	0.0	20.0	60.0	0.0		100.0		
	女	0.0	0.0	0.0	0.0	0.0	0.0	0.0	0.0	0.0	50.0	0.0	0.0	50.0	0.0		100.0		
	計	0.0	0.0	0.0	0.0	0.0	0.0	0.0	0.0	0.0	28.6	0.0	14.3	57.1	0.0		100.0		

41 年齢別・性別・運転経験年数別発生状況(死亡事故)

(1) 第一当事者

(2026年01月～2026年04月)

運転経験 性別 年齢	1年未満			2年未満			3年未満			4年未満			5年未満			10年未満			10年以上			免許外 無免許等			合計		
	男	女	計	男	女	計	男	女	計	男	女	計	男	女	計	男	女	計	男	女	計	男	女	計	男	女	計
	15歳以下			0			0			0			0			0			0			0			0	0	0
16～19歳			0			0			0			0			0			0			0			0	0	0	0
20～24歳			0	1	1			0	1	1			0			0			0			0			2	0	2
25～29歳			0		0			0		0			0	1	1			0			0			0	1	0	1
30～39歳			0		0			0		0			0			0	1	1			0			0	1	0	1
40～49歳			0		0			0		0			0			0			0			0			0	0	0
50～59歳			0		0			0		0			0			0	1	1	2			0			1	1	2
60～64歳			0		0			0		0			0			0	1	1			0			0	1	0	1
65～69歳			0		0			0		0			0			0			0			0			0	0	0
70歳以上			0		0			0		0			0			0	1	1			0			0	1	0	1
合計	0	0	0	1	0	1	0	0	0	1	0	1	0	0	0	1	0	1	4	1	5	0	0	0	7	1	8

(2) 第二当事者

運転経験 性別 年齢	1年未満			2年未満			3年未満			4年未満			5年未満			10年未満			10年以上			免許外 無免許等			合計		
	男	女	計	男	女	計	男	女	計	男	女	計	男	女	計	男	女	計	男	女	計	男	女	計	男	女	計
	15歳以下			0			0			0			0			0			0			0			0	0	0
16～19歳			0		0			0		0			0			0			0			0			0	0	0
20～24歳			0		0			0		0			0			0			0			0			0	0	0
25～29歳			0		0			0		0			0			0			0			0			0	0	0
30～39歳			0		0			0		0			0			0			0			0			0	0	0
40～49歳			0		0			0		0			0			0			0			0			0	0	0
50～59歳			0		0			0		0			0			0			0			0			0	0	0
60～64歳			0		0			0		0			0			0			0	1	1			0	0	1	1
65～69歳			0		0			0		0			0			0			0			0			0	0	0
70歳以上			0		0			0		0			0			0			0			0			0	0	0
合計	0	0	0	0	0	0	0	0	0	0	0	0	0	0	0	0	0	0	0	1	1	0	0	0	0	1	1

42 職業別・当事者種別発生状況(死亡事故)

(1) 第一当事者

(2026年01月～2026年04月)

当事者種別		乗用車	貨物車	特殊車	自二車	一般原付	列車	特定小型	自転車	軽車両	歩行者等	物件等相手なし	当事者不明	計
幼児	未就園児													0
	就園児													0
小学生	1年生													0
	2年生													0
	3年生													0
	4年生													0
	5年生													0
	6年生													0
中学生	1年生													0
	2年生													0
	3年生													0
高校生	1年生													0
	2年生													0
	3年生													0
大学生					1									1
その他の学生														0
職業運転手	バス													0
	タクシー・ハイヤー													0
	トラック													0
	バイク													0
	自転車													0
	その他													0
公務(他に分類されるものを除く)														0
農業・林業														0
漁業														0
鉱業、採石業、砂利採取業														0
建設業			1			1								2
製造業														0
卸・小売業			1		1									2
金融・保険業														0
不動産業・物資賃貸業														0
運輸業・郵便業														0
情報通信業														0
電気・ガス・熱供給・水道業														0
学術研究・専門・技術サービス業														0
宿泊業・飲食サービス業														0
生活関連サービス業、娯楽業														0
教育・学習支援業														0
医療・福祉		2												2
複合サービス事業														0
サービス業(他に分類されないもの)														0
分類不能の産業														0
主婦・主夫														0
無職					1									1
外国人	外交官													0
	短期滞在者													0
	その他													0
調査不能														0
当事者不明														0
合計		2	2	0	3	1	0	0	0	0	0	0	0	8

(2)第二当事者

(2026年01月～2026年04月)

当事者種別		乗用車	貨物車	特殊車	自二車	一般原付	列車	特定小型	自転車	軽車両	歩行者等	物件等相手なし	当事者不明	計
幼児	未就園児													0
	就園児													0
小学生	1年生													0
	2年生													0
	3年生													0
	4年生													0
	5年生													0
	6年生													0
中学生	1年生													0
	2年生													0
	3年生													0
高校生	1年生													0
	2年生													0
	3年生													0
大学生														0
その他の学生														0
職業運転手	バス													0
	タクシー・ハイヤー													0
	トラック													0
	バイク													0
	自転車													0
	その他													0
公務(他に分類されるものを除く)														0
農業・林業														0
漁業														0
鉱業、採石業、砂利採取業														0
建設業														0
製造業														0
卸・小売業														0
金融・保険業														0
不動産業・物資賃貸業														0
運輸業・郵便業														0
情報通信業														0
電気・ガス・熱供給・水道業														0
学術研究・専門・技術サービス業														0
宿泊業・飲食サービス業														0
生活関連サービス業、娯楽業											1			1
教育・学習支援業														0
医療・福祉														0
複合サービス事業														0
サービス業(他に分類されないもの)											1			1
分類不能の産業														0
主婦・主夫		1												1
無職									1		3			4
外国人	外交官													0
	短期滞在者													0
	その他													0
調査不能														0
当事者不明												1		1
合計		1	0	0	0	0	0	0	1	0	5	1	0	8

43 子供の交通事故発生状況

NO. 1~4

(2026年01月~2026年04月)

(1) 発生状況・前年対比

区 分 年 別		発生 件数	死 者	負 傷 者		
				重 傷	軽 傷	計
本 年		39		5	56	61
前 年 同 期		40	1	2	60	62
前 年 比	増 減	-1	-1	3	-4	-1
	%	-2.5	-100.0	150.0	-6.7	-1.6

(注) 件数は、中学生以下が第1・第2当事者となった件数
死傷者は、中学生以下のみの死傷者

(2) 月別発生状況

月 別		1	2	3	4	5	6	7	8	9	10	11	12	計
前 年	件 数	8	4	12	16									40
	死 者	1												1
	傷 者	10	12	19	21									62
本 年	件 数	9	6	13	11									39
	死 者													0
	傷 者	15	14	20	12									61
未 就 園 児	死 者													0
	傷 者	1	1	1	1									4
就 園 児	死 者													0
	傷 者	1	1	1	1									4
小 学 生	低 学 年	死 者												0
		傷 者	2	5	2	3								12
	高 学 年	死 者												0
		傷 者	2	4	8	3								17
	小 計	死 者	0	0	0	0	0	0	0	0	0	0	0	0
		傷 者	4	9	10	6	0	0	0	0	0	0	0	0
中 学 生	死 者													0
	傷 者	9	3	8	4									24

(2026年01月～2026年04月)

(3)時間別発生状況

区 分	件数	死者	傷者
0～2			
2～4			
4～6			
6～8	1		1
8～10	7		10
10～12	4		9
12～14	4		5
14～16	9		10
16～18	10		20
18～20	3		5
20～22	1		1
22～24			
合 計	39	0	61

(4)曜日別発生状況

区 分	件数	死者	傷者
日曜日	1		4
月曜日	6		8
火曜日	4		9
水曜日	12		13
木曜日	5		12
金曜日	5		9
土曜日	6		6
合 計	39	0	61

(5)道路別発生状況

区 分	件数	死者	傷者
高速自動車道			
専用自動車道			
一般国道	4		10
主要県道	2		11
その他県道	2		4
市町村道	30		33
その他道路			
その他	1		3
合 計	39	0	61

(6)道路形状別発生状況

区 分	件数	死者	傷者
交 差 点	23		24
交差点付近	4		13
計	27	0	37
単 路			
トンネル			
橋			
カーブ屈折	1		3
そ の 他	10		18
計	11	0	21
踏 切			
一般交通の場所	1		3
合 計	39	0	61

(7)事故類型別発生状況

区 分	件 数	死 者	傷 者		
人対車両	対面通行中	5		5	
	背面通行中	1		1	
	横断中	横断歩道	5		6
		横断歩道付近			
		歩道橋付近	1		1
		その他	5		5
	その他				
	計	17	0	18	
	車対車両	正面衝突	1		2
		追 突	進行中		
その他					18
出会い頭		14		13	
追越追抜時		1		1	
すれ違い時		1		1	
左折時		2		2	
互		右折時	直進右折		
			その他	1	
		その他	1		3
	計	21	0	41	
車両単独	工作物衝突				
	駐車車両(運転者不在)			1	
	路外逸脱	転 落			
		その他			
	転 倒	1		1	
	そ の 他				
計	1	0	2		
列 車					
合 計	39	0	61		

(8) 市町村別発生状況

(2026年01月～2026年04月)

区分 市町村名	発生件数				死者				傷者				(うち重傷者)			
	本年	前年	増減	増減率	本年	前年	増減	増減率	本年	前年	増減	増減率	本年	前年	増減	増減率
奈良市	15	12	3	25.0					17	12	5	41.7	2	1	1	100.0
大和高田市	1	5	-4	-80.0					1	7	-6	-85.7				
大和郡山市	5	2	3	150.0					5	1	4	400.0	1		1	
天理市	1	3	-2	-66.7					3	7	-4	-57.1		1	-1	-100.0
橿原市	4	4		0.0					6	7	-1	-14.3				
桜井市		2	-2	-100.0						10	-10	-100.0				
五條市																
御所市		2	-2	-100.0		1	-1	-100.0		1	-1	-100.0				
生駒市	3	2	1	50.0					5	4	1	25.0	1		1	
香芝市	3	6	-3	-50.0					7	7		0.0				
葛城市	1		1						2		2		1		1	
宇陀市		1	-1	-100.0					1	1		0.0				
市部計	33	39	-6	-15.4	0	1	-1	-100.0	47	57	-10	-17.5	5	2	3	150.0
山添村																
平群町																
三郷町	1		1						3		3					
斑鳩町	1		1						1		1					
安堵町																
川西町	2		2						2		2					
三宅町																
田原本町	1		1						2		2					
曾爾村																
御杖村																
高取町																
明日香村																
上牧町	1		1						1	1		0.0				
王寺町		1	-1	-100.0					5	1	4	400.0				
広陵町										3	-3	-100.0				
河合町																
吉野町																
大淀町																
下市町																
黒滝村																
天川村																
野迫川村																
十津川村																
下北山村																
上北山村																
川上村																
東吉野村																
郡部計	6	1	5	500.0	0	0	0		14	5	9	180.0	0	0	0	
合計	39	40	-1	-2.5	0	1	-1	-100.0	61	62	-1	-1.6	5	2	3	150.0

(9)警察署別発生状況

NO. 4
(2026年01月～2026年04月)

区分 所属	発生件数				死者				傷者				(うち重傷者)			
	本年	前年	増減	増減率	本年	前年	増減	増減率	本年	前年	増減	増減率	本年	前年	増減	増減率
高速隊										1	-1	-100.0				
奈良	8	11	-3	-27.3					9	11	-2	-18.2	2	1	1	100.0
奈良西	7	1	6	600.0					8	1	7	700.0				
生駒	3	2	1	50.0					5	4	1	25.0	1		1	
郡山	5	2	3	150.0					5	1	4	400.0	1		1	
西和	3	1	2	200.0					10	1	9	900.0				
天理	4	3	1	33.3					7	7		0.0		1	-1	-100.0
桜井		3	-3	-100.0					1	11	-10	-90.9				
橿原	4	4		0.0					6	7	-1	-14.3				
高田	2	7	-5	-71.4		1	-1	-100.0	3	8	-5	-62.5	1		1	
香芝	3	6	-3	-50.0					7	10	-3	-30.0				
五條																
吉野																
合計	39	40	-1	-2.5	0	1	-1	-100.0	61	62	-1	-1.6	5	2	3	150.0

44 高校生の交通事故発生状況

NO. 1~4

(2026年01月~2026年04月)

(1) 発生状況・前年対比

区 分 年 別		発生 件数	死 者	負 傷 者		
				重 傷	軽 傷	計
本 年		28		7	24	31
前 年 同 期		21		3	14	17
前 年 比	増 減	7		4	10	14
	%	33.3		133.3	71.4	82.4

(注) 件数は、第1・第2当事者となった件数

死傷者は、(3)の死傷者数

(2) 月別発生件数と全死傷者

月 別		1	2	3	4	5	6	7	8	9	10	11	12	計
本 年	件 数	7	4	4	13									28
	死 者													0
	傷 者	9	4	4	14									31
前 年	件 数	5	3	7	6									21
	死 者													0
	傷 者	5	3	7	7									22

(3) 高校生のみの死傷者

月 別		1	2	3	4	5	6	7	8	9	10	11	12	計
本 年	死 者													0
	傷 者	10	4	4	13									31
前 年	死 者													0
	傷 者	4	3	4	6									17

(2026年01月～2026年04月)

(4)時間別発生状況

区 分	件数	死者	傷者
0～2			
2～4			
4～6			
6～8	2		2
8～10	3		3
10～12	5		5
12～14	2		2
14～16	5		5
16～18	4		5
18～20	4		5
20～22	2		2
22～24	1		2
合 計	28	0	31

(5)曜日別発生状況

区 分	件数	死者	傷者
日曜日	3		2
月曜日	8		9
火曜日	5		6
水曜日	4		4
木曜日	4		5
金曜日	4		5
土曜日			
合 計	28	0	31

(6)道路別発生状況

区 分	件数	死者	傷者
高速自動車道			
専用自動車道			
一般国道	6		8
主要県道	4		4
その他県道	5		6
市町村道	12		12
その他道路			
その他	1		1
合 計	28	0	31

(7)道路形状別発生状況

区 分	件数	死者	傷者	
交 差 点	20		20	
交差点付近	3		4	
計	23	0	24	
単 路	トンネル			
	橋			
	カーブ屈折			
	そ の 他	4		6
	計	4	0	6
踏 切				
一般交通の場所	1		1	
合 計	28	0	31	

(8)事故類型別発生状況

区 分	件数	死者	傷者		
人 対 車 両	対面通行中				
	背面通行中	1		1	
	横 断 中	横断歩道	1		1
		横断歩道付近			
		歩道橋付近			
		その他			
	その他				
計	2	0	2		
車 両 相 互	正面衝突	1			
	追 突	進行中			
		その他	1		3
	出会い頭	14		14	
	追越追抜時	1		1	
	すれ違い時				
	左折時	2		2	
	右 折 時	直進右折	1		3
		その他	2		2
	その他	4		4	
計	26	0	29		
車 両 単 独	工作物衝突				
	駐車車両(運転者不在)				
	路 外 逸 脱	転 落			
		その他			
	転 倒				
	そ の 他				
計	0	0	0		
列 車					
合 計	28	0	31		

(9)市町村別発生状況

(2026年01月～2026年04月)

区分 市町村名	発生件数				死者				傷者				(うち重傷者)			
	本年	前年	増減	増減率	本年	前年	増減	増減率	本年	前年	増減	増減率	本年	前年	増減	増減率
奈良市	7	6	1	16.7					9	5	4	80.0	1	1		0.0
大和高田市	3		3						3		3					
大和郡山市	2	3	-1	-33.3					2	3	-1	-33.3				
天理市		2	-2	-100.0												
橿原市	3	2	1	50.0					3	2	1	50.0	2		2	
桜井市																
五條市																
御所市		1	-1	-100.0						1	-1	-100.0				
生駒市	1		1						2		2					
香芝市	2	2		0.0					2	2		0.0				
葛城市	1	2	-1	-50.0					2	2		0.0		1	-1	-100.0
宇陀市		1	-1	-100.0						1	-1	-100.0				
市部計	19	19	0	0.0	0	0	0		23	16	7	43.8	3	2	1	50.0
山添村																
平群町																
三郷町	1		1													
斑鳩町	1		1						1		1		1		1	
安堵町																
川西町																
三宅町	2	1	1	100.0					2	1	1	100.0	1	1		0.0
田原本町	1		1						1		1		1		1	
曾爾村																
御杖村																
高取町																
明日香村	1		1						1		1					
上牧町	2		2						2		2		1		1	
王寺町		1	-1	-100.0												
広陵町	1		1						1		1					
河合町																
吉野町																
大淀町																
下市町																
黒滝村																
天川村																
野迫川村																
十津川村																
下北山村																
上北山村																
川上村																
東吉野村																
郡部計	9	2	7	350.0	0	0	0		8	1	7	700.0	4	1	3	300.0
合計	28	21	7	33.3	0	0	0		31	17	14	82.4	7	3	4	133.3

(10)警察署別発生状況

NO. 4
(2026年01月～2026年04月)

区分 所属	発生件数				死者				傷者				(うち重傷者)			
	本年	前年	増減	増減率	本年	前年	増減	増減率	本年	前年	増減	増減率	本年	前年	増減	増減率
高速隊																
奈良	6	4	2	50.0					8	3	5	166.7	1		1	
奈良西	1	2	-1	-50.0					1	2	-1	-50.0		1	-1	-100.0
生駒	1		1						2		2					
郡山	2	3	-1	-33.3					2	3	-1	-33.3				
西和	4	1	3	300.0					3		3		2		2	
天理	3	3		0.0					3	1	2	200.0	2	1	1	100.0
桜井		1	-1	-100.0						1	-1	-100.0				
橿原	4	2	2	100.0					4	2	2	100.0	2		2	
高田	4	3	1	33.3					5	3	2	66.7		1	-1	-100.0
香芝	3	2	1	50.0					3	2	1	50.0				
五條																
吉野																
合計	28	21	7	33.3	0	0	0		31	17	14	82.4	7	3	4	133.3

45 少年(16才～19才)の交通事故発生状況

NO. 1～5

(1)発生状況・前年対比

(2026年01月～2026年04月)

区 分 年 別		発生 件数	死 者	負 傷 者		
				重 傷	軽 傷	計
本 年		67		11	51	62
前 年 同 期		43		6	27	33
前 年 比	増 減	24		5	24	29
	%	55.8		83.3	88.9	87.9

(注)件数は、第1・第2当事者となった件数
死傷者は(3)の死傷者数

(2)月別発生件数と全死傷者

月 別		1	2	3	4	5	6	7	8	9	10	11	12	計
本 年	件 数	19	12	10	26									67
	死 者													0
	傷 者	24	12	11	34									81
前 年	件 数	13	5	11	14									43
	死 者													0
	傷 者	17	6	13	17									53

(3)少年のみの死傷者

月 別		1	2	3	4	5	6	7	8	9	10	11	12	計
本 年	死 者													0
	傷 者	17	11	9	25									62
前 年	死 者													0
	傷 者	11	5	7	10									33

(4)時間別発生状況

区 分	件数	死者	傷者
0～2	1		1
2～4	1		
4～6			
6～8	2		2
8～10	10		8
10～12	13		9
12～14	6		6
14～16	9		9
16～18	9		7
18～20	8		8
20～22	4		5
22～24	4		7
合 計	67	0	62

(5)曜日別発生状況

区 分	件数	死者	傷者
日曜日	4		2
月曜日	14		15
火曜日	17		14
水曜日	7		5
木曜日	9		10
金曜日	8		10
土曜日	8		6
合 計	67	0	62

(6)道路別発生状況

区 分	件数	死者	傷者
高速自動車道			
専用自動車道	1		1
一般国道	15		18
主要県道	11		9
その他県道	14		13
市町村道	25		18
その他道路			
その他	1		3
合 計	67	0	62

(7)道路形状別発生状況

区 分	件数	死者	傷者
交 差 点	37		32
交差点付近	12		9
計	49	0	41
単 路	トンネル		
	橋		
	カーブ屈折	1	
	そ の 他	16	18
	計	17	0
踏 切			
一般交通の場所	1		3
合 計	67	0	62

(8)事故類型別発生状況

区 分		件数	死者	傷者	
人 対 車 両	対面通行中				
	背面通行中	1		1	
	横 断 中	横断歩道	2		2
		横断歩道付近			
		歩道橋付近			
		その他			
	その他				
計	3	0	3		
車 両 相 互	正面衝突	1			
	追 突	進行中	2		2
		その他	9		8
	出会い頭	21		19	
	追越追抜時	1		1	
	すれ違い時	1			
	左折時	11		10	
	右 折 時	直進右折	6		7
		その他	5		5
	その他	7		7	
計	64	0	59		
車 両 単 独	工作物衝突				
	駐車車両(運転者不在)				
	路 外 逸 脱	転 落			
		その他			
	転 倒				
そ の 他					
計	0	0	0		
列 車					
合 計		67	0	62	

(9)車種別・当事者・死傷者別発生状況

(2026年01月～2026年04月)

区分 車種		当事者			死傷者		
		第一当事者	第二当事者	計	死者	傷者	計
乗 用 車	大型車			0			0
	中型車			0			0
	準中型			0			0
	普通車	1	1	2		1	1
	軽自動車	10	2	12		3	3
	ミニカー			0			0
	同乗者					7	7
	小計	11	3	14	0	11	11
貨 物 車	大型車			0			0
	中型車			0			0
	準中型			0			0
	普通車			0			0
	軽自動車	2	1	3		2	2
	同乗者					2	2
	小計	2	1	3	0	4	4
二 輪 車	二輪車小型	751CC以上		0			0
		401～750cc			0		0
		251～400cc	2		2		2
	軽二輪		4	4		4	4
	原付二種		1	1		1	1
	一般原付自転車	10	7	17		12	12
	同乗者					1	1
	小計	12	12	24	0	20	20
	特定小型原付自転車			0			0
自転車	1	24	25		24	24	
歩行者等		3	3		3	3	
その他			0			0	
合計	26	43	69	0	62	62	

(10)市町村別発生状況

(2026年01月～2026年04月)

区分 市町村名	発生件数				死者				傷者				(うち重傷者)			
	本年	前年	増減	増減率	本年	前年	増減	増減率	本年	前年	増減	増減率	本年	前年	増減	増減率
奈良市	21	11	10	90.9					22	7	15	214.3	3	1	2	200.0
大和高田市	4	2	2	100.0					4	2	2	100.0		1	-1	-100.0
大和郡山市	8	5	3	60.0					8	3	5	166.7	1		1	
天理市	6	5	1	20.0					6	2	4	200.0				
橿原市	3	6	-3	-50.0					2	6	-4	-66.7	1	1		0.0
桜井市	2	1	1	100.0					1	1		0.0		1	-1	-100.0
五條市																
御所市	1	1		0.0					1	3	-2	-66.7				
生駒市	2	1	1	100.0					2		2					
香芝市	2	1	1	100.0					1	1		0.0				
葛城市	2	3	-1	-33.3					2	2		0.0		1	-1	-100.0
宇陀市																
市部計	51	36	15	41.7	0	0	0		49	27	22	81.5	5	5	0	0.0
山添村																
平群町																
三郷町	3		3						1		1					
斑鳩町	2	1	1	100.0					2	1	1	100.0	1		1	
安堵町																
川西町																
三宅町	2	1	1	100.0					2	1	1	100.0	1	1		0.0
田原本町	2	1	1	100.0					2	1	1	100.0	2		2	
曾爾村																
御杖村																
高取町	1		1						1		1					
明日香村	1		1						1		1					
上牧町	1		1						1		1					
王寺町	2	2		0.0					1		1		1		1	
広陵町	1		1						1		1					
河合町	1	2	-1	-50.0					1	3	-2	-66.7	1		1	
吉野町																
大淀町																
下市町																
黒滝村																
天川村																
野迫川村																
十津川村																
下北山村																
上北山村																
川上村																
東吉野村																
郡部計	16	7	9	128.6	0	0	0		13	6	7	116.7	6	1	5	500.0
合計	67	43	24	55.8	0	0	0		62	33	29	87.9	11	6	5	83.3

(11)警察署別発生状況

NO. 5
(2026年01月～2026年04月)

区分 所属	発生件数				死者				傷者				(うち重傷者)			
	本年	前年	増減	増減率	本年	前年	増減	増減率	本年	前年	増減	増減率	本年	前年	増減	増減率
高速隊	1		1						1	2	-1	-50.0				
奈良	16	7	9	128.6					15	4	11	275.0	3		3	
奈良西	4	4		0.0					6	3	3	100.0		1	-1	-100.0
生駒	2	1	1	100.0					2		2					
郡山	8	5	3	60.0					8	3	5	166.7	1		1	
西和	9	5	4	80.0					6	4	2	50.0	3		3	
天理	10	7	3	42.9					10	4	6	150.0	3	1	2	200.0
桜井	2	1	1	100.0					1	1		0.0		1	-1	-100.0
橿原	5	6	-1	-16.7					4	6	-2	-33.3	1	1		0.0
高田	7	6	1	16.7					7	5	2	40.0		2	-2	-100.0
香芝	3	1	2	200.0					2	1	1	100.0				
五條																
吉野																
合計	67	43	24	55.8	0	0	0		62	33	29	87.9	11	6	5	83.3

46 若者(16才～24才)の交通事故発生状況

NO. 1～5

(1)発生状況・前年対比

(2026年01月～2026年04月)

年 別	区 分	発生 件数	死 者	負 傷 者		
				重 傷	軽 傷	計
本 年		168	1	16	113	129
前 年 同 期		151	1	12	91	103
前 年 比	増 減	17		4	22	26
	%	11.3	0.0	33.3	24.2	25.2

(注)件数は、第1・第2当事者となった件数
死傷者は(3)の死傷者数

(2)月別発生件数と全死傷者

月 別		1	2	3	4	5	6	7	8	9	10	11	12	計
本 年	件数	41	40	38	49									168
	死者	1		1										2
	傷者	55	46	48	64									213
前 年	件数	34	36	42	39									151
	死者													0
	傷者	40	44	50	48									182

(3)若者のみの死傷者

月 別		1	2	3	4	5	6	7	8	9	10	11	12	計
本 年	死者	1												1
	傷者	31	31	25	42									129
前 年	死者		1											1
	傷者	23	29	24	27									103

(4)時間別発生状況

区 分	件数	死者	傷者
0～2	3		4
2～4	1		
4～6	4		2
6～8	15		9
8～10	27		17
10～12	22		13
12～14	11		10
14～16	16		15
16～18	24		15
18～20	26		24
20～22	10		10
22～24	9	1	10
合 計	168	1	129

(5)曜日別発生状況

区 分	件数	死者	傷者
日曜日	12		6
月曜日	35		32
火曜日	28		18
水曜日	19		13
木曜日	25	1	24
金曜日	25		20
土曜日	24		16
合 計	168	1	129

(6)道路別発生状況

区 分	件数	死者	傷者
高速自動車道	3		2
専用自動車道	3		2
一般国道	43		36
主要県道	26		23
その他県道	26	1	20
市町村道	59		39
その他道路			
その他	8		7
合 計	168	1	129

(7)道路形状別発生状況

区 分	件数	死者	傷者	
交 差 点	82		62	
交差点付近	33		21	
計	115	0	83	
単 路	トンネル			
	橋			
	カーブ屈折	6	1	3
	そ の 他	39		36
	計	45	1	39
踏 切				
一般交通の場所	8		7	
合 計	168	1	129	

(8)事故類型別発生状況

区 分		件数	死者	傷者	
人 対 車 両	対面通行中				
	背面通行中	1		1	
	横 断 中	横断歩道	7		5
		横断歩道付近	1		1
		歩道橋付近			
		その他	4		1
	その他	2		2	
	計	15	0	10	
	車 両 相 互	正面衝突	8		3
		追 突	進行中	6	
その他			31		19
出会い頭		44		35	
追越追抜時		3		2	
すれ違い時		3		3	
左折時		16		15	
右 折 時		直進右折	14		13
		その他	8		8
その他		18		15	
計	151	0	119		
車 両 単 独	工作物衝突	1	1		
	駐車車両(運転者不在)	1			
	路 外 逸 脱	転 落			
		そ の 他			
	転 倒				
	そ の 他				
計	2	1	0		
列 車					
合 計		168	1	129	

(9)車種別・当事者・死傷者別発生状況

(2026年01月～2026年04月)

区 分 車 種		当 事 者			死 傷 者			
		第一当事者	第二当事者	計	死者	傷者	計	
乗 用 車	大型車			0			0	
	中型車			0			0	
	準中型			0			0	
	普通車	30	12	42		14	14	
	軽自動車	25	12	37		14	14	
	ミニカー			0			0	
	同乗者					16	16	
	小 計	55	24	79	0	44	44	
貨 物 車	大型車	1		1			0	
	中型車			0			0	
	準中型		1	1		1	1	
	普通車	4		4			0	
	軽自動車	6	1	7		2	2	
	同乗者			0		3	3	
	小 計	11	2	13	0	6	6	
二 輪 車	二 輪 車 小 型	751CC 以上	1	1	2		2	2
		401～ 750cc			0			0
		251～ 400cc	3	1	4	1	3	4
	軽二輪		6	6		6	6	
	原付二種	1	4	5		4	4	
	一般原付 自転車	11	11	22		17	17	
	同乗者					2	2	
	小 計	16	23	39	1	34	35	
	特定小型 原付自転車			0			0	
自 転 車	1	35	36		35	35		
歩行者等		10	10		10	10		
そ の 他			0			0		
合 計		83	94	177	1	129	130	

(10)市町村別発生状況

(2026年01月～2026年04月)

区分 市町村名	発生件数				死者				傷者				(うち重傷者)			
	本年	前年	増減	増減率	本年	前年	増減	増減率	本年	前年	増減	増減率	本年	前年	増減	増減率
奈良市	52	47	5	10.6		1	-1	-100.0	47	31	16	51.6	6	4	2	50.0
大和高田市	8	8		0.0					6	4	2	50.0		1	-1	-100.0
大和郡山市	14	10	4	40.0					12	6	6	100.0	1	1		0.0
天理市	13	14	-1	-7.1	1		1		14	7	7	100.0				
橿原市	12	23	-11	-47.8					5	20	-15	-75.0	2	1	1	100.0
桜井市	8	4	4	100.0					5	2	3	150.0		1	-1	-100.0
五條市																
御所市	2	3	-1	-33.3					2	6	-4	-66.7				
生駒市	10	5	5	100.0					3	2	1	50.0				
香芝市	9	4	5	125.0					6	5	1	20.0		1	-1	-100.0
葛城市	6	7	-1	-14.3					5	5		0.0		1	-1	-100.0
宇陀市	1	2	-1	-50.0					1		1					
市部計	135	127	8	6.3	1	1	0	0.0	106	88	18	20.5	9	10	-1	-10.0
山添村																
平群町																
三郷町	5	1	4	400.0					1		1					
斑鳩町	3	3		0.0					3	1	2	200.0	1		1	
安堵町	1	2	-1	-50.0					1	2	-1	-50.0		1	-1	-100.0
川西町	2		2													
三宅町	2	1	1	100.0					4	1	3	300.0	1	1		0.0
田原本町	6	3	3	100.0					4	3	1	33.3	2		2	
曾爾村																
御杖村																
高取町	1		1						1		1					
明日香村	1	1		0.0					1		1					
上牧町	4	1	3	300.0					3	1	2	200.0				
王寺町	3	3		0.0					1		1		1		1	
広陵町	2	2		0.0					2	1	1	100.0	1		1	
河合町	2	5	-3	-60.0					2	4	-2	-50.0	1		1	
吉野町																
大淀町	1		1													
下市町																
黒滝村																
天川村																
野迫川村																
十津川村		1	-1	-100.0												
下北山村																
上北山村																
川上村		1	-1	-100.0						2	-2	-100.0				
東吉野村																
郡部計	33	24	9	37.5	0	0	0		23	15	8	53.3	7	2	5	250.0
合計	168	151	17	11.3	1	1	0	0.0	129	103	26	25.2	16	12	4	33.3

(11)警察署別発生状況

NO. 5
(2026年01月～2026年04月)

区分 所属	発生件数				死者				傷者				(うち重傷者)			
	本年	前年	増減	増減率	本年	前年	増減	増減率	本年	前年	増減	増減率	本年	前年	増減	増減率
高速隊	7	1	6	600.0					4	4		0.0				
奈良	37	35	2	5.7		1	-1	-100.0	31	23	8	34.8	5	2	3	150.0
奈良西	13	12	1	8.3					14	8	6	75.0	1	2	-1	-50.0
生駒	10	5	5	100.0					3	2	1	50.0				
郡山	14	10	4	40.0					12	6	6	100.0	1	1		0.0
西和	17	15	2	13.3					10	8	2	25.0	3	1	2	200.0
天理	23	18	5	27.8	1		1		22	11	11	100.0	3	1	2	200.0
桜井	9	6	3	50.0					6	2	4	200.0		1	-1	-100.0
橿原	13	24	-11	-45.8					7	20	-13	-65.0	2	1	1	100.0
高田	15	17	-2	-11.8					13	11	2	18.2		2	-2	-100.0
香芝	9	6	3	50.0					7	6	1	16.7	1	1		0.0
五條		1	-1	-100.0												
吉野	1	1		0.0						2	-2	-100.0				
合計	168	151	17	11.3	1	1	0	0.0	129	103	26	25.2	16	12	4	33.3

47 高齢者(65才以上)の交通事故発生状況

NO. 1~5

(1)発生状況・前年対比

(2026年01月~2026年04月)

年 別	区 分	発生		負 傷 者		
		件数	死者	重 傷	軽 傷	計
本 年		370	6	53	145	198
前 年 同 期		355	5	52	159	211
前 年 比	増 減	15	1	1	-14	-13
	%	4.2	20.0	1.9	-8.8	-6.2

(注)件数は、第1・第2当事者となった件数

死傷者は(3)の死傷者数

(2)月別発生件数と全死傷者

月 別		1	2	3	4	5	6	7	8	9	10	11	12	計
本 年	件数	84	95	89	102									370
	死者	1	2	2	1									6
	傷者	109	109	102	118									438
前 年	件数	88	86	93	88									355
	死者	2	1	2										5
	傷者	109	98	110	105									422

(3)高齢者のみの死傷者

月 別		1	2	3	4	5	6	7	8	9	10	11	12	計
本 年	死者	1	2	2	1									6
	傷者	49	49	47	53									198
前 年	死者	2	1	2										5
	傷者	61	42	46	62									211

(4)時間別発生状況

区 分	件数	死者	傷者
0～2			
2～4	2		1
4～6	3		2
6～8	33	1	17
8～10	48		25
10～12	72	2	43
12～14	41		19
14～16	47		26
16～18	64	1	35
18～20	46	1	23
20～22	8	1	5
22～24	6		2
合 計	370	6	198

(5)曜日別発生状況

区 分	件数	死者	傷者
日曜日	24	1	11
月曜日	56		28
火曜日	68		38
水曜日	60	2	30
木曜日	57	1	38
金曜日	60	1	32
土曜日	45	1	21
合 計	370	6	198

(6)道路別発生状況

区 分	件数	死者	傷者
高速自動車道	2		3
専用自動車道			1
一般国道	90	1	54
主要県道	48		19
その他県道	52	2	24
市町村道	147	3	83
その他道路			
その他	31		14
合 計	370	6	198

(7)道路形状別発生状況

区 分	件数	死者	傷者	
交 差 点	162	2	102	
交差点付近	80	2	44	
計	242	4	146	
単 路	トンネル	1	1	
	橋			
	カーブ屈折	9	1	2
	そ の 他	86		36
	計	96	2	38
踏 切				
一般交通の場所	32		14	
合 計	370	6	198	

(8)事故類型別発生状況

区 分		件数	死者	傷者	
人 対 車 両	対面通行中	7	1		
	背面通行中	6		2	
	横 断 中	横断歩道	33	1	22
		横断歩道付近	5		4
		歩道橋付近			
		その他	25	1	20
	その他	28	1	11	
	計	104	4	59	
	車 両 相 互	正面衝突	13	1	4
		追 突	進行中	4	
その他			69		41
出会い頭		84	1	48	
追越追抜時		6		5	
すれ違い時		10		6	
左折時		13		6	
右 折 時		直進右折	15		8
		その他	14		6
その他		33		14	
計	261	2	139		
車 両 単 独	工作物衝突	3			
	駐車車両(運転者不在)	2			
	路 外 逸 脱	転 落			
		その他			
	転 倒				
	そ の 他				
計	5	0	0		
列 車					
合 計	370	6	198		

(9)車種別・当事者・死傷者別発生状況

(2026年01月～2026年04月)

区 分 車 種		当 事 者			死 傷 者		
		第一当事者	第二当事者	計	死者	傷者	計
乗 用 車	大型車	1		1			0
	中型車	1		1			0
	準中型			0			0
	普通車	124	24	148		23	23
	軽自動車	84	27	111		30	30
	ミニカー			0			0
	同乗者					20	20
	小 計	210	51	261	0	73	73
貨 物 車	大型車			0			0
	中型車			0			0
	準中型	5		5			0
	普通車	10		10			0
	軽自動車	28	4	32		5	5
	同乗者					5	5
	小 計	43	4	47	0	10	10
二 輪 車	二輪車小型	751CC以上		1		1	1
		401～750cc	1		1		1
		251～400cc			0		0
	軽二輪			0			0
	原付二種	2	3	5		3	3
	一般原付自転車	6	21	27	1	23	24
	同乗者						0
	小 計	9	25	34	1	28	29
	特定小型原付自転車			0			0
自 転 車	3	28	31	1	29	30	
歩行者等		60	60	4	58	62	
そ の 他			0			0	
合 計	265	168	433	6	198	204	

(10)市町村別発生状況

区分 市町村名	発生件数				死者				傷者				(うち重傷者)			
	本年	前年	増減	増減率	本年	前年	増減	増減率	本年	前年	増減	増減率	本年	前年	増減	増減率
奈良市	120	80	40	50.0	3	1	2	200.0	63	50	13	26.0	17	10	7	70.0
大和高田市	20	28	-8	-28.6					14	13	1	7.7	4	2	2	100.0
大和郡山市	23	25	-2	-8.0		1	-1	-100.0	10	12	-2	-16.7	1	6	-5	-83.3
天理市	16	23	-7	-30.4					3	11	-8	-72.7	1	1		0.0
橿原市	39	61	-22	-36.1		1	-1	-100.0	21	41	-20	-48.8	9	9		0.0
桜井市	21	14	7	50.0		1	-1	-100.0	12	7	5	71.4	2	2		0.0
五條市	3	5	-2	-40.0					3	2	1	50.0	2		2	
御所市	6	8	-2	-25.0					3	7	-4	-57.1		1	-1	-100.0
生駒市	16	24	-8	-33.3					13	12	1	8.3	3	5	-2	-40.0
香芝市	13	13		0.0					7	7		0.0	2	5	-3	-60.0
葛城市	12	7	5	71.4					8	3	5	166.7	4		4	
宇陀市	9	5	4	80.0	1		1		2	4	-2	-50.0				
市部計	298	293	5	1.7	4	4	0	0.0	159	169	-10	-5.9	45	41	4	9.8
山添村		1	-1	-100.0						1	-1	-100.0				
平群町	6	5	1	20.0					1	3	-2	-66.7		3	-3	-100.0
三郷町	3	3		0.0	1		1		1	3	-2	-66.7				
斑鳩町	7	8	-1	-12.5					3	5	-2	-40.0	2	2		0.0
安堵町	1	4	-3	-75.0					1	2	-1	-50.0		1	-1	-100.0
川西町	2	2		0.0					2	2		0.0	1	1		0.0
三宅町	1	1		0.0												
田原本町	13	9	4	44.4					9	5	4	80.0	4		4	
曾爾村																
御杖村		1	-1	-100.0												
高取町	4		4						3		3					
明日香村	3	2	1	50.0					2	5	-3	-60.0				
上牧町	6	1	5	500.0					3		3					
王寺町	10	5	5	100.0					6	2	4	200.0		1	-1	-100.0
広陵町	3	9	-6	-66.7	1		1		2	6	-4	-66.7	1		1	
河合町	4	5	-1	-20.0					1	4	-3	-75.0		1	-1	-100.0
吉野町	3	1	2	200.0					1	1		0.0		1	-1	-100.0
大淀町	3	3		0.0					3	2	1	50.0				
下市町	2	1	1	100.0												
黒滝村																
天川村																
野迫川村																
十津川村																
下北山村																
上北山村		1	-1	-100.0		1	-1	-100.0		1	-1	-100.0		1	-1	-100.0
川上村																
東吉野村	1		1						1		1					
郡部計	72	62	10	16.1	2	1	1	100.0	39	42	-3	-7.1	8	11	-3	-27.3
合計	370	355	15	4.2	6	5	1	20.0	198	211	-13	-6.2	53	52	1	1.9

(11)警察署別発生状況

NO. 5

(2026年01月～2026年04月)

区分 所属	発生件数				死者				傷者				(うち重傷者)			
	本年	前年	増減	増減率	本年	前年	増減	増減率	本年	前年	増減	増減率	本年	前年	増減	増減率
高速隊	3	3		0.0					5	5		0.0				
奈良	74	50	24	48.0	2		2		29	31	-2	-6.5	8	5	3	60.0
奈良西	43	29	14	48.3	1		1		32	16	16	100.0	8	5	3	60.0
生駒	16	23	-7	-30.4					13	12	1	8.3	3	5	-2	-40.0
郡山	22	25	-3	-12.0		1	-1	-100.0	9	12	-3	-25.0	1	6	-5	-83.3
西和	36	31	5	16.1	1		1		14	19	-5	-26.3	2	8	-6	-75.0
天理	35	36	-1	-2.8		1	-1	-100.0	15	18	-3	-16.7	7	2	5	250.0
桜井	31	20	11	55.0	1	1		0.0	15	11	4	36.4	2	2		0.0
橿原	45	63	-18	-28.6		1	-1	-100.0	25	46	-21	-45.7	9	9		0.0
高田	38	42	-4	-9.5					25	22	3	13.6	8	3	5	166.7
香芝	16	22	-6	-27.3	1		1		9	13	-4	-30.8	3	5	-2	-40.0
五條	3	5	-2	-40.0					3	2	1	50.0	2		2	
吉野	8	6	2	33.3		1	-1	-100.0	4	4		0.0		2	-2	-100.0
合計	370	355	15	4.2	6	5	1	20.0	198	211	-13	-6.2	53	52	1	1.9

48 歩行者の交通事故発生状況

NO. 1~4

(1) 発生状況・前年対比

(2026年01月~2026年04月)

区 分 年 別		発生 件数	死 者	負 傷 者		
				重 傷	軽 傷	計
本 年		178	5	44	132	176
前 年 同 期		146	2	36	112	148
前 年 比	増 減	32	3	8	20	28
	%	21.9	150.0	22.2	17.9	18.9

(注) 件数は、第1・第2当事者となった件数
死傷者は(3)の死傷者数

(2) 月別発生件数と全死傷者

月 別		1	2	3	4	5	6	7	8	9	10	11	12	計
本 年	件 数	37	46	40	55									178
	死 者	1	2		2									5
	傷 者	37	47	40	53									177
前 年	件 数	52	27	29	38									146
	死 者	2												2
	傷 者	50	27	31	38									146

(3) 歩行者のみの死傷者

月 別		1	2	3	4	5	6	7	8	9	10	11	12	計
本 年	死 者	1	2		2									5
	傷 者	37	46	40	53									176
前 年	死 者	2												2
	傷 者	51	27	32	38									148

(4)時間別発生状況

区 分	件数	死者	傷者
0～2	2		2
2～4	1		1
4～6	5		5
6～8	19	1	18
8～10	16		16
10～12	23	1	23
12～14	13		13
14～16	18		19
16～18	23		23
18～20	36	1	36
20～22	18	2	16
22～24	4		4
合 計	178	5	176

(5)曜日別発生状況

区 分	件数	死者	傷者
日曜日	13	1	13
月曜日	30		30
火曜日	23		24
水曜日	27	2	25
木曜日	36	1	35
金曜日	24		24
土曜日	25	1	25
合 計	178	5	176

(6)道路別発生状況

区 分	件数	死者	傷者
高速自動車道	1	1	
専用自動車道			
一般国道	35		35
主要県道	12		12
その他県道	23	2	22
市町村道	88	2	88
その他道路			
その他	19		19
合 計	178	5	176

(7)道路形状別発生状況

区 分	件数	死者	傷者	
交 差 点	92	1	94	
交差点付近	22	2	20	
計	114	3	114	
単 路	トンネル			
	橋			
	カーブ屈折	6	1	5
	そ の 他	38	1	37
	計	44	2	42
踏 切				
一般交通の場所	20		20	
合 計	178	5	176	

(8)事故類型別発生状況

区 分		件数	死者	傷者	
人 対 車 両	対面通行中	18	1	17	
	背面通行中	15		15	
	横 断 中	横断歩道	54	1	55
		横断歩道付近	8		8
		歩道橋付近	1		1
		その他	40	1	40
	その他	42	2	40	
	計	178	5	176	
	車 両 相 互	正面衝突			
		追 突	進行中		
その他					
出会い頭					
追越追抜時					
すれ違い時					
左折時					
右 折 時		直進右折			
		その他			
計		0	0	0	
車 両 単 独	工作物衝突				
	駐車車両(運転者不在)				
	路 外 逸 脱	転 落			
		その他			
	転 倒				
	そ の 他				
計	0	0	0		
列 車					
合 計	178	5	176		

(9)市町村別発生状況

(2026年01月～2026年04月)

区分 市町村名	発生件数				死者				傷者				(うち重傷者)			
	本年	前年	増減	増減率	本年	前年	増減	増減率	本年	前年	増減	増減率	本年	前年	増減	増減率
奈良市	59	46	13	28.3	3		3		57	46	11	23.9	16	7	9	128.6
大和高田市	13	9	4	44.4					14	9	5	55.6	4	1	3	300.0
大和郡山市	15	5	10	200.0	1	1		0.0	14	4	10	250.0	3	3		0.0
天理市	1	7	-6	-85.7					1	7	-6	-85.7		2	-2	-100.0
橿原市	17	23	-6	-26.1					17	24	-7	-29.2	3	3		0.0
桜井市	9	6	3	50.0					9	6	3	50.0	3	1	2	200.0
五條市	3	2	1	50.0					3	2	1	50.0	2		2	
御所市	3	1	2	200.0		1	-1	-100.0	3	1	2	200.0	1		1	
生駒市	12	8	4	50.0					13	8	5	62.5	2	3	-1	-33.3
香芝市	9	6	3	50.0					9	7	2	28.6		2	-2	-100.0
葛城市	2	1	1	100.0					2	1	1	100.0	1		1	
宇陀市	2	6	-4	-66.7					2	6	-4	-66.7		1	-1	-100.0
市部計	145	120	25	20.8	4	2	2	100.0	144	121	23	19.0	35	23	12	52.2
山添村										1	-1	-100.0				
平群町	3	1	2	200.0					3	1	2	200.0	1	1		0.0
三郷町	2	3	-1	-33.3	1		1		1	3	-2	-66.7		2	-2	-100.0
斑鳩町	4	4		0.0					4	4		0.0	2	2		0.0
安堵町	1	1		0.0					1	1		0.0		1	-1	-100.0
川西町	1	1		0.0					1	1		0.0		1	-1	-100.0
三宅町																
田原本町	4	3	1	33.3					4	3	1	33.3		1	-1	-100.0
曾爾村																
御杖村																
高取町		1	-1	-100.0						1	-1	-100.0				
明日香村		1	-1	-100.0						1	-1	-100.0		1	-1	-100.0
上牧町	5		5						5		5		2		2	
王寺町	4	7	-3	-42.9					4	7	-3	-42.9	1	1		0.0
広陵町	1	1		0.0					1	1		0.0		1	-1	-100.0
河合町	2	1	1	100.0					2	1	1	100.0	1	1		0.0
吉野町	2	1	1	100.0					2	1	1	100.0	1	1		0.0
大淀町	2	1	1	100.0					2	1	1	100.0				
下市町																
黒滝村																
天川村	1		1						1		1		1		1	
野迫川村																
十津川村																
下北山村																
上北山村																
川上村																
東吉野村	1		1						1		1					
郡部計	33	26	7	26.9	1	0	1		32	27	5	18.5	9	13	-4	-30.8
合計	178	146	32	21.9	5	2	3	150.0	176	148	28	18.9	44	36	8	22.2

(10)警察署別発生状況

NO. 4
(2026年01月～2026年04月)

区分 所属	発生件数				死者				傷者				(うち重傷者)			
	本年	前年	増減	増減率	本年	前年	増減	増減率	本年	前年	増減	増減率	本年	前年	増減	増減率
高速隊	1		1		1		1									
奈良	28	30	-2	-6.7	2		2		26	30	-4	-13.3	9	4	5	125.0
奈良西	30	16	14	87.5	1		1		30	16	14	87.5	6	3	3	100.0
生駒	12	8	4	50.0					13	8	5	62.5	2	3	-1	-33.3
郡山	14	5	9	180.0		1	-1	-100.0	14	4	10	250.0	3	3		0.0
西和	21	17	4	23.5	1		1		20	17	3	17.6	7	8	-1	-12.5
天理	7	11	-4	-36.4					7	12	-5	-41.7	1	4	-3	-75.0
桜井	12	12		0.0					12	12		0.0	3	2	1	50.0
橿原	17	25	-8	-32.0					17	26	-9	-34.6	3	4	-1	-25.0
高田	18	11	7	63.6		1	-1	-100.0	19	11	8	72.7	6	1	5	500.0
香芝	10	7	3	42.9					10	8	2	25.0		3	-3	-100.0
五條	3	2	1	50.0					3	2	1	50.0	2		2	
吉野	5	2	3	150.0					5	2	3	150.0	2	1	1	100.0
合計	178	146	32	21.9	5	2	3	150.0	176	148	28	18.9	44	36	8	22.2

49 自転車の交通事故発生状況

NO. 1~4

(1)発生状況・前年対比

(2026年01月~2026年04月)

区 分 年 別		発生 件数	死者	負 傷 者		
				重 傷	軽 傷	計
本 年		137	1	31	108	139
前 年 同 期		145		25	108	133
前 年 比	増 減	-8	1	6		6
	%	-5.5		24.0	0.0	4.5

(注)件数は、第1・第2当事者となった件数
死傷者は(3)の死傷者数

(2)月別発生件数と全死傷者

月 別		1	2	3	4	5	6	7	8	9	10	11	12	計
本 年	件 数	25	39	29	44									137
	死 者			1										1
	傷 者	26	39	32	46									143
前 年	件 数	29	35	39	42									145
	死 者													0
	傷 者	30	36	39	42									147

(3)自転車のみの死傷者

月 別		1	2	3	4	5	6	7	8	9	10	11	12	計
本 年	死 者			1										1
	傷 者	25	39	29	46									139
前 年	死 者													0
	傷 者	27	32	36	38									133

(4)時間別発生状況

区 分	件数	死者	傷者
0～2	1		1
2～4			
4～6			
6～8	7		7
8～10	27		27
10～12	22		22
12～14	15		15
14～16	19		20
16～18	22	1	23
18～20	17		17
20～22	4		4
22～24	3		3
合 計	137	1	139

(5)曜日別発生状況

区 分	件数	死者	傷者
日曜日	6		6
月曜日	18		19
火曜日	21		22
水曜日	29		30
木曜日	17		17
金曜日	29	1	28
土曜日	17		17
合 計	137	1	139

(6)道路別発生状況

区 分	件数	死者	傷者
高速自動車道			
専用自動車道			
一般国道	33		33
主要県道	17		17
その他県道	13		13
市町村道	72	1	74
その他道路			
その他	2		2
合 計	137	1	139

(7)道路形状別発生状況

区 分	件数	死者	傷者	
交 差 点	91	1	93	
交差点付近	10		10	
計	101	1	103	
単 路	トンネル			
	橋			
	カーブ屈折	1		1
	そ の 他	32		32
	計	33	0	33
踏 切				
一般交通の場所	3		3	
合 計	137	1	139	

(8)事故類型別発生状況

区 分		件数	死者	傷者	
人 対 車 両	対面通行中				
	背面通行中				
	横 断 中	横断歩道			
		横断歩道付近			
		歩道橋付近			
		その他			
	その他	1			
計	1	0	0		
車 両 相 互	正面衝突	3		3	
	追 突	進行中	1		1
		その他	2		2
	出会い頭	64	1	65	
	追越追抜時	5		5	
	すれ違い時	3		3	
	左折時	21		21	
	右 折 時	直進右折	5		5
		その他	22		22
	その他	9		10	
計	135	1	137		
車 両 単 独	工作物衝突			1	
	駐車車両(運転者不在)				
	路 外 逸 脱	転 落			
		その他			
	転 倒	1		1	
	そ の 他				
計	1	0	2		
列 車					
合 計	137	1	139		

(9)市町村別発生状況

(2026年01月～2026年04月)

区分 市町村名	発生件数				死者				傷者				(うち重傷者)			
	本年	前年	増減	増減率	本年	前年	増減	増減率	本年	前年	増減	増減率	本年	前年	増減	増減率
奈良市	46	52	-6	-11.5					46	46		0.0	9	9		0.0
大和高田市	7	13	-6	-46.2					7	13	-6	-46.2	1	1		0.0
大和郡山市	12	10	2	20.0					12	9	3	33.3	1	3	-2	-66.7
天理市	9	9		0.0					9	8	1	12.5	3		3	
橿原市	18	16	2	12.5					20	14	6	42.9	6	3	3	100.0
桜井市	6	3	3	100.0					6	3	3	100.0				
五條市																
御所市	1	3	-2	-66.7					1	3	-2	-66.7				
生駒市	9	7	2	28.6					9	7	2	28.6	2	4	-2	-50.0
香芝市	6	6		0.0					6	6		0.0	1		1	
葛城市	3	3		0.0					3	3		0.0	2	1	1	100.0
宇陀市		2	-2	-100.0						1	-1	-100.0				
市部計	117	124	-7	-5.6	0	0	0		119	113	6	5.3	25	21	4	19.0
山添村																
平群町		2	-2	-100.0						2	-2	-100.0		1	-1	-100.0
三郷町	4	2	2	100.0					4	1	3	300.0	1		1	
斑鳩町	2	4	-2	-50.0					3	4	-1	-25.0	1		1	
安堵町																
川西町	3	1	2	200.0					3	1	2	200.0				
三宅町		1	-1	-100.0						1	-1	-100.0		1	-1	-100.0
田原本町	3	3		0.0					3	3		0.0	1	1		0.0
曾爾村																
御杖村																
高取町																
明日香村																
上牧町	1	1		0.0					1	1		0.0	1		1	
王寺町	4	3	1	33.3					4	3	1	33.3	1	1		0.0
広陵町	2	4	-2	-50.0	1		1		1	4	-3	-75.0				
河合町	1		1						1		1		1		1	
吉野町																
大淀町																
下市町																
黒滝村																
天川村																
野迫川村																
十津川村																
下北山村																
上北山村																
川上村																
東吉野村																
郡部計	20	21	-1	-4.8	1	0	1		20	20	0	0.0	6	4	2	50.0
合計	137	145	-8	-5.5	1	0	1		139	133	6	4.5	31	25	6	24.0

(10)警察署別発生状況

NO. 4
(2026年01月～2026年04月)

区分 所属	発生件数				死者				傷者				(うち重傷者)			
	本年	前年	増減	増減率	本年	前年	増減	増減率	本年	前年	増減	増減率	本年	前年	増減	増減率
高速隊																
奈良	33	44	-11	-25.0					34	38	-4	-10.5	7	7		0.0
奈良西	13	9	4	44.4					12	9	3	33.3	2	2		0.0
生駒	9	6	3	50.0					9	6	3	50.0	2	4	-2	-50.0
郡山	12	10	2	20.0					12	9	3	33.3	1	3	-2	-66.7
西和	12	12		0.0					13	11	2	18.2	5	2	3	150.0
天理	15	14	1	7.1					15	13	2	15.4	4	2	2	100.0
桜井	6	5	1	20.0					6	4	2	50.0				
橿原	18	16	2	12.5					20	14	6	42.9	6	3	3	100.0
高田	11	19	-8	-42.1					11	19	-8	-42.1	3	2	1	50.0
香芝	8	10	-2	-20.0	1		1		7	10	-3	-30.0	1		1	
五條																
吉野																
合計	137	145	-8	-5.5	1	0	1		139	133	6	4.5	31	25	6	24.0

50 一般原動機付自転車の交通事故発生状況

NO. 1~4

(1) 発生状況

(2026年01月~2026年04月)

区 分 年 別		発生 件数	死 者	負 傷 者		
				重 傷	軽 傷	計
本 年		102	1	28	60	88
前 年 同 期		103	1	25	64	89
前 年 比	増 減	-1		3	-4	-1
	%	-1.0	0.0	12.0	-6.3	-1.1

(注) 件数は、第1・第2当事者となった件数
死傷者は(3)の死傷者数

(2) 月別発生件数と全死傷者

月 別		1	2	3	4	5	6	7	8	9	10	11	12	計
本 年	件 数	20	29	30	23									102
	死 者			1										1
	傷 者	21	29	32	26									108
前 年	件 数	27	27	26	23									103
	死 者			1										1
	傷 者	29	32	27	24									112

(3) 一般原付車のみ死傷者

月 別		1	2	3	4	5	6	7	8	9	10	11	12	計
本 年	死 者			1										1
	傷 者	19	24	24	21									88
前 年	死 者			1										1
	傷 者	25	24	23	17									89

(4)時間別発生状況

区 分	件数	死者	傷者
0～2	2		
2～4			
4～6	3		2
6～8	11		10
8～10	20		18
10～12	19	1	15
12～14	6		5
14～16	9		9
16～18	12		11
18～20	11		11
20～22	4		3
22～24	5		4
合 計	102	1	88

(5)曜日別発生状況

区 分	件数	死者	傷者
日曜日	3	1	2
月曜日	20		17
火曜日	25		20
水曜日	16		14
木曜日	7		6
金曜日	16		16
土曜日	15		13
合 計	102	1	88

(6)道路別発生状況

区 分	件数	死者	傷者
高速自動車道			
専用自動車道			
一般国道	15	1	13
主要県道	13		12
その他県道	15		13
市町村道	56		47
その他道路			
その他	3		3
合 計	102	1	88

(7)道路形状別発生状況

区 分	件数	死者	傷者
交 差 点	59		54
交差点付近	11		8
計	70	0	62
単 路	トンネル	1	1
	橋	1	1
	カーブ屈折	3	3
	そ の 他	24	19
	計	29	1
踏 切			
一般交通の場所	3		3
合 計	102	1	88

(8)事故類型別発生状況

区 分		件数	死者	傷者	
人 対 車 両	対面通行中				
	背面通行中	1			
	横 断 中	横断歩道	1		
		横断歩道付近	1		
		歩道橋付近			
		その他	4		
	その他				
計	7	0	0		
車 両 相 互	正面衝突	3	1	1	
	追 突	進行中	1		1
		その他	7		5
	出会い頭	47		45	
	追越追抜時	5		5	
	すれ違い時				
	左折時	3		3	
	右 折 時	直進右折	12		12
		その他	4		4
	その他	13		12	
計	95	1	88		
車 両 単 独	工作物衝突				
	駐車車両(運転者不在)				
	路 外 逸 脱	転 落			
		その他			
	転 倒				
	そ の 他				
計	0	0	0		
列 車					
合 計	102	1	88		

(9)市町村別発生状況

(2026年01月～2026年04月)

区分 市町村名	発生件数				死者				傷者				(うち重傷者)			
	本年	前年	増減	増減率	本年	前年	増減	増減率	本年	前年	増減	増減率	本年	前年	増減	増減率
奈良市	30	24	6	25.0					26	20	6	30.0	9	4	5	125.0
大和高田市	8	13	-5	-38.5					8	13	-5	-38.5	1	4	-3	-75.0
大和郡山市	5	8	-3	-37.5					3	8	-5	-62.5		3	-3	-100.0
天理市	3	6	-3	-50.0					3	3		0.0	1	1		0.0
橿原市	12	20	-8	-40.0		1	-1	-100.0	11	17	-6	-35.3	6	5	1	20.0
桜井市	8	3	5	166.7					7	3	4	133.3	1	2	-1	-50.0
五條市		1	-1	-100.0						1	-1	-100.0				
御所市		2	-2	-100.0						2	-2	-100.0				
生駒市	7	2	5	250.0					5	1	4	400.0	2		2	
香芝市	6	5	1	20.0					6	5	1	20.0	1	1		0.0
葛城市	2	2		0.0					2	1	1	100.0	1		1	
宇陀市	2		2		1		1									
市部計	83	86	-3	-3.5	1	1	0	0.0	71	74	-3	-4.1	22	20	2	10.0
山添村																
平群町		2	-2	-100.0						2	-2	-100.0		1	-1	-100.0
三郷町	2	3	-1	-33.3					2	3	-1	-33.3	1	1		0.0
斑鳩町																
安堵町		1	-1	-100.0						1	-1	-100.0		1	-1	-100.0
川西町																
三宅町	2		2						2		2		1		1	
田原本町	4	2	2	100.0					4	2	2	100.0	2		2	
曾爾村																
御杖村																
高取町																
明日香村	1		1						1		1					
上牧町	3	1	2	200.0					3	1	2	200.0	2	1	1	100.0
王寺町	1	3	-2	-66.7					1	1		0.0				
広陵町	3	2	1	50.0					2	2		0.0		1	-1	-100.0
河合町	1	2	-1	-50.0					1	2	-1	-50.0				
吉野町																
大淀町	2	1	1	100.0					1	1		0.0				
下市町																
黒滝村																
天川村																
野迫川村																
十津川村																
下北山村																
上北山村																
川上村																
東吉野村																
郡部計	19	17	2	11.8	0	0	0		17	15	2	13.3	6	5	1	20.0
合計	102	103	-1	-1.0	1	1	0	0.0	88	89	-1	-1.1	28	25	3	12.0

(10)警察署別発生状況

NO. 4
(2026年01月～2026年04月)

区分 所属	発生件数				死者				傷者				(うち重傷者)			
	本年	前年	増減	増減率	本年	前年	増減	増減率	本年	前年	増減	増減率	本年	前年	増減	増減率
高速隊																
奈良	21	19	2	10.5					17	18	-1	-5.6	6	4	2	50.0
奈良西	9	5	4	80.0					9	2	7	350.0	3		3	
生駒	7	2	5	250.0					5	1	4	400.0	2		2	
郡山	5	8	-3	-37.5					3	8	-5	-62.5		3	-3	-100.0
西和	7	12	-5	-41.7					7	10	-3	-30.0	3	4	-1	-25.0
天理	9	8	1	12.5					9	5	4	80.0	4	1	3	300.0
桜井	10	3	7	233.3	1		1		7	3	4	133.3	1	2	-1	-50.0
橿原	13	20	-7	-35.0		1	-1	-100.0	12	17	-5	-29.4	6	5	1	20.0
高田	10	17	-7	-41.2					10	16	-6	-37.5	2	4	-2	-50.0
香芝	9	7	2	28.6					8	7	1	14.3	1	2	-1	-50.0
五條		1	-1	-100.0						1	-1	-100.0				
吉野	2	1	1	100.0					1	1		0.0				
合計	102	103	-1	-1.0	1	1	0	0.0	88	89	-1	-1.1	28	25	3	12.0

51 二輪車(一般原付を含む)の交通事故発生状況

NO. 1~4

(1)発生状況・前年対比

(2026年01月~2026年04月)

区 分 年 別		発 生		負 傷 者		
		件数	死 者	重 傷	軽 傷	計
本 年		173	2	47	106	153
前 年 同 期		168	2	38	113	151
前 年 比	増 減	5		9	-7	2
	%	3.0	0.0	23.7	-6.2	1.3

(注)件数は、第1・第2当事者となった件数

死傷者は(3)の死傷者数

(2)月別発生件数と全死傷者

月 別		1	2	3	4	5	6	7	8	9	10	11	12	計
本 年	件 数	40	49	47	37									173
	死 者	2		2										4
	傷 者	44	53	52	41									190
前 年	件 数	41	43	38	46									168
	死 者	1		1										2
	傷 者	44	49	40	49									182

(3)二輪車のみ死傷者

月 別		1	2	3	4	5	6	7	8	9	10	11	12	計
本 年	死 者	1		1										2
	傷 者	35	42	41	35									153
前 年	死 者	1		1										2
	傷 者	37	40	32	42									151

(4)時間別発生状況

区 分	件数	死者	傷者
0～2	2		
2～4	2		2
4～6	3		2
6～8	21		19
8～10	30		26
10～12	28	1	24
12～14	13		12
14～16	12		12
16～18	23		21
18～20	24		22
20～22	6		5
22～24	9	1	8
合 計	173	2	153

(5)曜日別発生状況

区 分	件数	死者	傷者
日曜日	11	1	10
月曜日	32		27
火曜日	32		26
水曜日	22		20
木曜日	21	1	18
金曜日	22		23
土曜日	33		29
合 計	173	2	153

(6)道路別発生状況

区 分	件数	死者	傷者
高速自動車道			
専用自動車道	1		1
一般国道	30	1	27
主要県道	29		29
その他県道	25	1	21
市町村道	83		70
その他道路			
その他	5		5
合 計	173	2	153

(7)道路形状別発生状況

区 分	件数	死者	傷者	
交 差 点	91		85	
交差点付近	30		23	
計	121	0	108	
単 路	トンネル	1	1	
	橋	1	1	
	カーブ屈折	5	1	4
	そ の 他	40		35
	計	47	2	40
踏 切				
一般交通の場所	5		5	
合 計	173	2	153	

(8)事故類型別発生状況

区 分		件数	死者	傷者	
人 対 車 両	対面通行中				
	背面通行中	1			
	横 断 中	横断歩道	1		
		横断歩道付近	1		
		歩道橋付近			
		その他	7		
	その他	1			
計	11	0	0		
車 両 相 互	正面衝突	4	1	2	
	追 突	進行中	1		1
		その他	22		15
	出会い頭	67		67	
	追越追抜時	5		5	
	すれ違い時	2		2	
	左折時	6		6	
	右 折 時	直進右折	28		30
		その他	6		6
	その他	20		19	
計	161	1	153		
車 両 単 独	工作物衝突	1	1		
	駐車車両(運転者不在)				
	路 外 逸 脱	転 落			
		その他			
	転 倒				
	そ の 他				
計	1	1	0		
列 車					
合 計	173	2	153		

(9)市町村別発生状況

(2026年01月～2026年04月)

区分 市町村名	発生件数				死者				傷者				(うち重傷者)			
	本年	前年	増減	増減率	本年	前年	増減	増減率	本年	前年	増減	増減率	本年	前年	増減	増減率
奈良市	57	36	21	58.3					50	32	18	56.3	16	6	10	166.7
大和高田市	11	17	-6	-35.3					12	16	-4	-25.0	2	5	-3	-60.0
大和郡山市	15	16	-1	-6.3					12	15	-3	-20.0	2	4	-2	-50.0
天理市	5	9	-4	-44.4	1		1		3	6	-3	-50.0	1	1		0.0
橿原市	17	27	-10	-37.0		1	-1	-100.0	16	25	-9	-36.0	6	6		0.0
桜井市	11	4	7	175.0					10	3	7	233.3	2	2		0.0
五條市	2	4	-2	-50.0		1	-1	-100.0	2	3	-1	-33.3	2	2		0.0
御所市		3	-3	-100.0						2	-2	-100.0				
生駒市	9	6	3	50.0					7	5	2	40.0	2		2	
香芝市	6	8	-2	-25.0					6	8	-2	-25.0	1	2	-1	-50.0
葛城市	4	6	-2	-33.3					4	5	-1	-20.0	2	1	1	100.0
宇陀市	3	1	2	200.0	1		1		1	1		0.0	1	1		0.0
市部計	140	137	3	2.2	2	2	0	0.0	123	121	2	1.7	37	30	7	23.3
山添村																
平群町	2	3	-1	-33.3					2	3	-1	-33.3		1	-1	-100.0
三郷町	3	3		0.0					3	3		0.0	2	1	1	100.0
斑鳩町	2	4	-2	-50.0					2	4	-2	-50.0		2	-2	-100.0
安堵町		1	-1	-100.0						1	-1	-100.0		1	-1	-100.0
川西町																
三宅町	2		2						2		2		1		1	
田原本町	7	2	5	250.0					6	2	4	200.0	3		3	
曾爾村																
御杖村																
高取町		2	-2	-100.0						2	-2	-100.0				
明日香村	2		2						2		2					
上牧町	3	2	1	50.0					3	2	1	50.0	2	1	1	100.0
王寺町	2	4	-2	-50.0					2	2		0.0				
広陵町	4	4		0.0					3	4	-1	-25.0	1	2	-1	-50.0
河合町	2	3	-1	-33.3					2	3	-1	-33.3				
吉野町																
大淀町	4	2	2	100.0					3	3		0.0	1		1	
下市町																
黒滝村																
天川村																
野迫川村																
十津川村																
下北山村																
上北山村																
川上村		1	-1	-100.0						1	-1	-100.0				
東吉野村																
郡部計	33	31	2	6.5	0	0	0		30	30	0	0.0	10	8	2	25.0
合計	173	168	5	3.0	2	2	0	0.0	153	151	2	1.3	47	38	9	23.7

(10)警察署別発生状況

NO. 4
(2026年01月～2026年04月)

区分 所属	発生件数				死者				傷者				(うち重傷者)			
	本年	前年	増減	増減率	本年	前年	増減	増減率	本年	前年	増減	増減率	本年	前年	増減	増減率
高速隊	1		1						1		1					
奈良	36	23	13	56.5					30	21	9	42.9	11	4	7	175.0
奈良西	19	12	7	58.3					18	10	8	80.0	5	2	3	150.0
生駒	9	6	3	50.0					7	5	2	40.0	2		2	
郡山	15	16	-1	-6.3					12	15	-3	-20.0	2	4	-2	-50.0
西和	14	20	-6	-30.0					14	18	-4	-22.2	4	6	-2	-33.3
天理	15	12	3	25.0	1		1		12	9	3	33.3	5	1	4	400.0
桜井	14	5	9	180.0	1		1		11	4	7	175.0	3	3		0.0
橿原	19	29	-10	-34.5		1	-1	-100.0	18	27	-9	-33.3	6	6		0.0
高田	15	26	-11	-42.3					16	23	-7	-30.4	4	6	-2	-33.3
香芝	10	12	-2	-16.7					9	12	-3	-25.0	2	4	-2	-50.0
五條	2	4	-2	-50.0		1	-1	-100.0	2	3	-1	-33.3	2	2		0.0
吉野	4	3	1	33.3					3	4	-1	-25.0	1		1	
合計	173	168	5	3.0	2	2	0	0.0	153	151	2	1.3	47	38	9	23.7

52 飲酒運転の交通事故発生状況

NO. 1~5

(1) 発生状況・前年対比

(2026年01月～2026年04月)

区 分 年 別		発生 件数	死 者	負 傷 者		
				重 傷	軽 傷	計
本 年		7		1	7	8
前 年 同 期		16	2	2	15	17
前 年 比	増 減	-9	-2	-1	-8	-9
	%	-56.3	-100.0	-50.0	-53.3	-52.9

(注) 件数は、第1・第2当事者となった件数
死傷者は(2)の全死傷者数

(2) 月別発生件数と全死傷者

月 別		1	2	3	4	5	6	7	8	9	10	11	12	計
本 年	件 数	1	1	4	1									7
	死 者													0
	傷 者	1	1	4	2									8
前 年	件 数	5	4	4	3									16
	死 者	1	1											2
	傷 者	5	5	4	3									17

(3) 曜日別・時間別発生状況

時間別 曜日別	0	2	4	6	8	10	12	14	16	18	20	22	計
	~ 2	~ 4	~ 6	~ 8	~ 10	~ 12	~ 14	~ 16	~ 18	~ 20	~ 22	~ 24	
日													0
月				3									3
火													0
水					1							1	2
木									1		1		2
金													0
土													0
計	0	0	0	3	1	0	0	0	1	0	1	1	7

(4)時間別発生状況

区 分	件数	死者	傷者
0～2			
2～4			
4～6			
6～8	3		3
8～10	1		1
10～12			
12～14			
14～16			
16～18	1		1
18～20			
20～22	1		2
22～24	1		1
合 計	7	0	8

(5)曜日別発生状況

区 分	件数	死者	傷者
日曜日			
月曜日	3		3
火曜日			
水曜日	2		2
木曜日	2		3
金曜日			
土曜日			
合 計	7	0	8

(6)道路別発生状況

区 分	件数	死者	傷者
高速自動車道			
専用自動車道	1		2
一般国道	2		2
主要県道	1		1
その他県道	1		1
市町村道	2		2
その他道路			
その他			
合 計	7	0	8

(7)道路形状別発生状況

区 分	件数	死者	傷者	
交 差 点	2		2	
交差点付近	1		1	
計	3	0	3	
単 路	トンネル			
	橋			
	カーブ屈折	1		1
	そ の 他	3		4
	計	4	0	5
踏 切				
一般交通の場所				
合 計	7	0	8	

(8)事故類型別発生状況

区 分		件数	死者	傷者	
人 対 車 両	対面通行中				
	背面通行中				
	横 断 中	横断歩道			
		横断歩道付近	1		1
		歩道橋付近			
		その他			
	その他				
計	1	0	1		
車 両 相 互	正面衝突	1		1	
	追 突	進行中	1		2
		その他	1		1
	出会い頭	2		2	
	追越追抜時				
	すれ違い時	1		1	
	左折時				
	右 折 時	直進右折			
		その他			
	その他				
計	6	0	7		
車 両 単 独	工作物衝突				
	駐車車両(運転者不在)				
	路 外 逸 脱	転 落			
		その他			
	転 倒				
	そ の 他				
計	0	0	0		
列 車					
合 計	7	0	8		

(9)市町村別発生状況

(2026年01月～2026年04月)

区分 市町村名	発生件数				死者				傷者				(うち重傷者)			
	本年	前年	増減	増減率	本年	前年	増減	増減率	本年	前年	増減	増減率	本年	前年	増減	増減率
奈良市	3	7	-4	-57.1		1	-1	-100.0	4	8	-4	-50.0		2	-2	-100.0
大和高田市	1	1		0.0					1	1		0.0	1		1	
大和郡山市																
天理市		2	-2	-100.0						3	-3	-100.0				
橿原市		2	-2	-100.0						2	-2	-100.0				
桜井市		1	-1	-100.0		1	-1	-100.0								
五條市																
御所市																
生駒市	1	1		0.0					1	1		0.0				
香芝市	1		1						1		1					
葛城市		2	-2	-100.0						2	-2	-100.0				
宇陀市																
市部計	6	16	-10	-62.5	0	2	-2	-100.0	7	17	-10	-58.8	1	2	-1	-50.0
山添村																
平群町																
三郷町																
斑鳩町																
安堵町																
川西町																
三宅町																
田原本町																
曾爾村																
御杖村																
高取町	1		1						1		1					
明日香村																
上牧町																
王寺町																
広陵町																
河合町																
吉野町																
大淀町																
下市町																
黒滝村																
天川村																
野迫川村																
十津川村																
下北山村																
上北山村																
川上村																
東吉野村																
郡部計	1	0	1		0	0	0		1	0	1		0	0	0	
合計	7	16	-9	-56.3	0	2	-2	-100.0	8	17	-9	-52.9	1	2	-1	-50.0

(10) 飲酒先事故発生地別状況

NO. 4-1

(1) 第一当事者

(2026年01月～2026年04月)

飲酒 発生地	奈良市	大和高田市	大和郡山市	天理市	橿原市	桜井市	五條市	御所市	生駒市	香芝市	葛城市	宇陀市	山添村	平群町	三郷町	斑鳩町	安堵町	川西町	三宅町	田原本町	曾爾村	御杖村	高取町	
合計	1	1	0	1	0	0	0	0	0	1	0	0	0	0	0	0	0	0	0	0	0	0	0	0
奈良市	1			1																				
大和高田市		1																						
大和郡山市																								
天理市																								
橿原市																								
桜井市																								
五條市																								
御所市																								
生駒市																								
香芝市										1														
葛城市																								
宇陀市																								
山添村																								
平群町																								
三郷町																								
斑鳩町																								
安堵町																								
川西町																								
三宅町																								
田原本町																								
曾爾村																								
御杖村																								
高取町																								
明日香村																								
上牧町																								
王寺町																								
広陵町																								
河合町																								
吉野町																								
大淀町																								
下市町																								
黒滝村																								
天川村																								
野迫川村																								
十津川村																								
下北山村																								
上北山村																								
川上村																								
東吉野村																								

(1)第一当事者

(2026年01月～2026年04月)

飲酒 発生地	明日香村	上牧町	王寺町	広陵町	河合町	吉野町	大淀町	下市町	黒滝村	天川村	野迫川村	十津川村	下北山村	上北山村	川上村	東吉野村	その他県内	県内計	三重県	京都府	大阪府	和歌山県	その他県外	県外計	不明	合計
合計	0	0	0	0	0	1	0	0	0	0	0	0	0	0	0	0	0	5	0	0	2	0	0	2	0	7
奈良市																		2			1			1		3
大和高田市																		1						0		1
大和郡山市																								0		0
天理市																								0		0
橿原市																								0		0
桜井市																								0		0
五條市																								0		0
御所市																								0		0
生駒市																						1		1		1
香芝市																		1						0		1
葛城市																								0		0
宇陀市																								0		0
山添村																								0		0
平群町																								0		0
三郷町																								0		0
斑鳩町																								0		0
安堵町																								0		0
川西町																								0		0
三宅町																								0		0
田原本町																								0		0
曾爾村																								0		0
御杖村																								0		0
高取町						1												1						0		1
明日香村																								0		0
上牧町																								0		0
王寺町																								0		0
広陵町																								0		0
河合町																								0		0
吉野町																								0		0
大淀町																								0		0
下市町																								0		0
黒滝村																								0		0
天川村																								0		0
野迫川村																								0		0
十津川村																								0		0
下北山村																								0		0
上北山村																								0		0
川上村																								0		0
東吉野村																								0		0

(2)第二当事者

(2026年01月～2026年04月)

飲酒 発生地	奈良市	大和高田市	大和郡山市	天理市	橿原市	桜井市	五條市	御所市	生駒市	香芝市	葛城市	宇陀市	山添村	平群町	三郷町	斑鳩町	安堵町	川西町	三宅町	田原本町	曾爾村	御杖村	高取町	
合計	0	0	0	0	0	0	0	0	0	0	0	0	0	0	0	0	0	0	0	0	0	0	0	0
奈良市																								
大和高田市																								
大和郡山市																								
天理市																								
橿原市																								
桜井市																								
五條市																								
御所市																								
生駒市																								
香芝市																								
葛城市																								
宇陀市																								
山添村																								
平群町																								
三郷町																								
斑鳩町																								
安堵町																								
川西町																								
三宅町																								
田原本町																								
曾爾村																								
御杖村																								
高取町																								
明日香村																								
上牧町																								
王寺町																								
広陵町																								
河合町																								
吉野町																								
大淀町																								
下市町																								
黒滝村																								
天川村																								
野迫川村																								
十津川村																								
下北山村																								
上北山村																								
川上村																								
東吉野村																								

(2)第二当事者

(2026年01月～2026年04月)

飲酒 発生地	明日香村	上牧町	王寺町	広陵町	河合町	吉野町	大淀町	下市町	黒滝村	天川村	野迫川村	十津川村	下北山村	上北山村	川上村	東吉野村	その他県内	県内計	三重県	京都府	大阪府	和歌山県	その他県外	県外計	不明	合計	
合計	0	0	0	0	0	0	0	0	0	0	0	0	0	0	0	0	0	0	0	0	0	0	0	0	0	0	
奈良市																								0		0	
大和高田市																									0		0
大和郡山市																									0		0
天理市																									0		0
橿原市																									0		0
桜井市																									0		0
五條市																									0		0
御所市																									0		0
生駒市																									0		0
香芝市																									0		0
葛城市																									0		0
宇陀市																									0		0
山添村																									0		0
平群町																									0		0
三郷町																									0		0
斑鳩町																									0		0
安堵町																									0		0
川西町																									0		0
三宅町																									0		0
田原本町																									0		0
曾爾村																									0		0
御杖村																									0		0
高取町																									0		0
明日香村																									0		0
上牧町																									0		0
王寺町																									0		0
広陵町																									0		0
河合町																									0		0
吉野町																									0		0
大淀町																									0		0
下市町																									0		0
黒滝村																									0		0
天川村																									0		0
野迫川村																									0		0
十津川村																									0		0
下北山村																									0		0
上北山村																									0		0
川上村																									0		0
東吉野村																									0		0

(11)警察署別発生状況

NO. 5
(2026年01月～2026年04月)

区分 所属	発生件数				死者				傷者				(うち重傷者)			
	本年	前年	増減	増減率	本年	前年	増減	増減率	本年	前年	増減	増減率	本年	前年	増減	増減率
高速隊	1		1						2		2					
奈良	2	5	-3	-60.0		1	-1	-100.0	2	6	-4	-66.7		2	-2	-100.0
奈良西		2	-2	-100.0						2	-2	-100.0				
生駒	1	1		0.0					1	1		0.0				
郡山																
西和																
天理		2	-2	-100.0						3	-3	-100.0				
桜井		1	-1	-100.0		1	-1	-100.0								
橿原	1	2	-1	-50.0					1	2	-1	-50.0				
高田	1	3	-2	-66.7					1	3	-2	-66.7	1		1	
香芝	1		1						1		1					
五條																
吉野																
合計	7	16	-9	-56.3	0	2	-2	-100.0	8	17	-9	-52.9	1	2	-1	-50.0

53 安全運転管理者選任事業所の交通事故発生状況

NO. 1～5

(1) 発生状況・前年対比

(2026年01月～2026年04月)

年 別	区 分	発 生		負 傷 者		
		件数	死者	重 傷	軽 傷	計
本 年		39		7	41	48
前 年 同 期		44		4	46	50
前 年 比	増 減	-5		3	-5	-2
	%	-11.4		75.0	-10.9	-4.0

(注) 件数は、第1・第2当事者となった件数
死傷者は(2)の全死傷者数

(2) 月別発生件数と全死傷者

月 別		1	2	3	4	5	6	7	8	9	10	11	12	計
本 年	件数	8	13	8	10									39
	死者													0
	傷者	8	13	10	17									48
前 年	件数	7	11	11	15									44
	死者													0
	傷者	8	13	13	16									50

(3) 第1当と第2当の当事者種別発生状況

車種 区分	乗 用 車						貨 物 車					特 殊 車		二 輪 車				合計
	大型	中型	準中型	普通	軽	ミニカー	大型	中型	準中型	普通	軽	大型	小型	自二	軽二	原付二	一般原付	
第 1 当		1		10	3				1	2	5	1				2	1	26
第 2 当				4	3			1		2	1			1		2	3	17
合 計	0	1	0	14	6	0	0	1	1	4	6	1	0	1	0	4	4	43

(4)時間別発生状況

区 分	件数	死者	傷者
0～2			
2～4	1		1
4～6	1		2
6～8	12		12
8～10	8		10
10～12	2		6
12～14	2		2
14～16	3		4
16～18	5		6
18～20	3		3
20～22	1		1
22～24	1		1
合 計	39	0	48

(5)曜日別発生状況

区 分	件数	死者	傷者
日曜日			
月曜日	10		11
火曜日	8		10
水曜日	5		6
木曜日	7		11
金曜日	4		4
土曜日	5		6
合 計	39	0	48

(6)道路別発生状況

区 分	件数	死者	傷者
高速自動車道	1		1
専用自動車道			
一般国道	13		18
主要県道	5		6
その他県道	5		5
市町村道	14		17
その他道路			
その他	1		1
合 計	39	0	48

(7)道路形状別発生状況

区 分	件数	死者	傷者
交 差 点	17		20
交差点付近	6		10
計	23	0	30
単 路			
トンネル			
橋			
カーブ屈折	2		2
そ の 他	13		15
計	15	0	17
踏 切			
一般交通の場所	1		1
合 計	39	0	48

(8)事故類型別発生状況

区 分	件数	死者	傷者
対面通行中	1		1
背面通行中	1		1
横 断 中			
横断歩道			
横断歩道付近			
歩道橋付近			
その他	1		1
その他			
計	3	0	3
追 突			
正面衝突	3		4
進行中			
その他	13		18
出会い頭	12		15
追越追抜時			
すれ違い時	1		1
左折時	1		1
右折時			
直進右折	4		4
その他			
その他	1		1
計	35	0	44
車 両 相 互			
工作物衝突			
駐車車両(運転者不在)			
路外逸脱			
転 落			
その他			
転 倒			
そ の 他	1		1
計	1	0	1
列 車			
合 計	39	0	48

(9) 法令違反別発生状況 (第1当事者)

違反類型	件数	第1当事者
信号無視		1
通行区分		4
最高速度		
車間距離不保持		
追い越し		
右折		
左折		
交差点安全通行義務		1
環状交差点		
歩行者妨害		2
徐行(交差点)		3
徐行(その他)		
一時不停止		1
駐(停)車		
積載不相当		
整備不良車運転		
酒酔い運転		

違反類型	件数	第1当事者
安全運転義務違反	ハンドル操作不良	
	ブレーキ操作不良	1
	前方不注意(内在)	1
	前方不注意(外在)	4
	動静不注視	1
	安全不確認	3
	安全速度	
	予測不適	
	その他	
	その他	
調査不能		
合計		26

(10) 運転者の年齢別発生状況

年齢	件数	第1当事者	第2当事者	合計
19才以下				0
20～24		3		3
25～29		4		4
30～39		3	7	10
40～49			8	8
50～59		7	2	9
60～64		3		3
65才以上		6		6
合計		26	17	43

(11) 通行目的別発生状況

通行目的	件数	第1当事者	第2当事者	合計
業務中		15	7	22
通勤中		11	10	21
その他				0
合計		26	17	43

(2026年01月～2026年04月)

(12)市町村別発生状況

区分 市町村名	発生件数				死者				傷者				(うち重傷者)			
	本年	前年	増減	増減率	本年	前年	増減	増減率	本年	前年	増減	増減率	本年	前年	増減	増減率
奈良市	14	10	4	40.0					16	11	5	45.5	2		2	
大和高田市	4	2	2	100.0					6	2	4	200.0				
大和郡山市	2	5	-3	-60.0					2	6	-4	-66.7	1		1	
天理市	1	5	-4	-80.0					1	5	-4	-80.0		1	-1	-100.0
橿原市	1	3	-2	-66.7					1	3	-2	-66.7				
桜井市	1	1		0.0					1	1		0.0				
五條市																
御所市		1	-1	-100.0						2	-2	-100.0		1	-1	-100.0
生駒市	2		2						6		6					
香芝市	1	2	-1	-50.0					1	2	-1	-50.0		1	-1	-100.0
葛城市	2	2		0.0					2	4	-2	-50.0				
宇陀市																
市部計	28	31	-3	-9.7	0	0	0		36	36	0	0.0	3	3	0	0.0
山添村		1	-1	-100.0						1	-1	-100.0				
平群町	1		1						1		1					
三郷町	1	1		0.0					1	1		0.0	1		1	
斑鳩町	1		1						1		1					
安堵町																
川西町	1		1						1		1					
三宅町																
田原本町	2	3	-1	-33.3					3	3		0.0	1		1	
曾爾村																
御杖村																
高取町	1	3	-2	-66.7					1	3	-2	-66.7				
明日香村	1		1						1		1					
上牧町	2	2		0.0					2	2		0.0	2		2	
王寺町		1	-1	-100.0						1	-1	-100.0		1	-1	-100.0
広陵町		2	-2	-100.0						3	-3	-100.0				
河合町																
吉野町																
大淀町																
下市町																
黒滝村																
天川村																
野迫川村																
十津川村																
下北山村																
上北山村																
川上村																
東吉野村	1		1						1		1					
郡部計	11	13	-2	-15.4	0	0	0		12	14	-2	-14.3	4	1	3	300.0
合計	39	44	-5	-11.4	0	0	0		48	50	-2	-4.0	7	4	3	75.0

(13)警察署別発生状況

NO. 5
(2026年01月～2026年04月)

区分 所属	発生件数				死者				傷者				(うち重傷者)			
	本年	前年	増減	増減率	本年	前年	増減	増減率	本年	前年	増減	増減率	本年	前年	増減	増減率
高速隊	1	2	-1	-50.0					1	2	-1	-50.0				
奈良	8	4	4	100.0					9	4	5	125.0	2		2	
奈良西	5	6	-1	-16.7					6	7	-1	-14.3				
生駒	2		2						6		6					
郡山	2	5	-3	-60.0					2	6	-4	-66.7	1		1	
西和	5	4	1	25.0					5	4	1	25.0	3	1	2	200.0
天理	5	7	-2	-28.6					6	7	-1	-14.3	1	1		0.0
桜井	2	1	1	100.0					2	1	1	100.0				
橿原	3	6	-3	-50.0					3	6	-3	-50.0				
高田	6	5	1	20.0					8	8		0.0		1	-1	-100.0
香芝		4	-4	-100.0						5	-5	-100.0		1	-1	-100.0
五條																
吉野																
合計	39	44	-5	-11.4	0	0	0		48	50	-2	-4.0	7	4	3	75.0

54 ゾーン規制内職業別当事者別発生状況

(1) 第一当事者

(2026年01月～2026年04月)

当事者種別		乗用車	貨物車	特殊車	自二車	一般原付	列車	特定小型	自転車	軽車両	歩行者等	物件等相手なし	当事者不明	計
幼児	未就園児													0
	就園児													0
小学生	1年生													0
	2年生													0
	3年生													0
	4年生													0
	5年生													0
	6年生													0
中学生	1年生													0
	2年生													0
	3年生													0
高校生	1年生													0
	2年生													0
	3年生													0
大学生		1												1
その他の学生		1												1
職業運転手	バス	1												1
	タクシー・ハイヤー													0
	トラック													0
	バイク													0
	自転車													0
	その他		1											1
公務(他に分類されるものを除く)		1												1
農業・林業														0
漁業														0
鉱業、採石業、砂利採取業														0
建設業		1												1
製造業		1												1
卸・小売業														0
金融・保険業														0
不動産業・物資賃貸業														0
運輸業・郵便業														0
情報通信業														0
電気・ガス・熱供給・水道業														0
学術研究・専門・技術サービス業														0
宿泊業・飲食サービス業		1	1											2
生活関連サービス業、娯楽業			1											1
教育・学習支援業														0
医療・福祉		1												1
複合サービス事業														0
サービス業(他に分類されないもの)														0
分類不能の産業														0
主婦・主夫														0
無職		1												1
外国人	外交官													0
	短期滞在者													0
	その他													0
調査不能														0
当事者不明														0
合計		9	3	0	0	0	0	0	0	0	0	0	0	12

(2)第二当事者

(2026年01月～2026年04月)

当事者種別		乗用車	貨物車	特殊車	自二車	原付	列車	特定小型	自転車	軽車両	歩行者等	物件等相手なし	当事者不明	計
幼児	未就園児													0
	就園児													0
小学生	1年生													0
	2年生													0
	3年生													0
	4年生													0
	5年生													0
	6年生													0
中学生	1年生													0
	2年生								1					1
	3年生													0
高校生	1年生													0
	2年生													0
	3年生													0
大学生														0
その他の学生														0
職業運転手	バス													0
	タクシー・ハイヤー													0
	トラック													0
	バイク													0
	自転車													0
	その他													0
公務(他に分類されるものを除く)														0
農業・林業														0
漁業														0
鉱業、採石業、砂利採取業														0
建設業		1	1								1			3
製造業														0
卸・小売業						1								1
金融・保険業														0
不動産業・物資賃貸業														0
運輸業・郵便業														0
情報通信業														0
電気・ガス・熱供給・水道業														0
学術研究・専門・技術サービス業		1												1
宿泊業・飲食サービス業						1								1
生活関連サービス業、娯楽業		1												1
教育・学習支援業														0
医療・福祉														0
複合サービス事業														0
サービス業(他に分類されないもの)											1			1
分類不能の産業														0
主婦・主夫														0
無職					1				1		1			3
外国人	外交官													0
	短期滞在者													0
	その他													0
調査不能														0
当事者不明														0
合計		3	1	0	1	2	0	0	2	0	3	0	0	12

54 ゾーン規制内職業別当事者別発生状況(死亡事故)

(1)第一当事者

(2026年01月～2026年04月)

当事者種別		乗用車	貨物車	特殊車	自二車	原付	列車	特定小型	自転車	軽車両	歩行者等	物件等相手なし	当事者不明	計
幼児	未就園児													0
	就園児													0
小学生	1年生													0
	2年生													0
	3年生													0
	4年生													0
	5年生													0
	6年生													0
中学生	1年生													0
	2年生													0
	3年生													0
高校生	1年生													0
	2年生													0
	3年生													0
大学生														0
その他の学生														0
職業運転手	バス													0
	タクシー・ハイヤー													0
	トラック													0
	バイク													0
	自転車													0
	その他													0
公務(他に分類されるものを除く)														0
農業・林業														0
漁業														0
鉱業、採石業、砂利採取業														0
建設業														0
製造業														0
卸・小売業														0
金融・保険業														0
不動産業・物資賃貸業														0
運輸業・郵便業														0
情報通信業														0
電気・ガス・熱供給・水道業														0
学術研究・専門・技術サービス業														0
宿泊業・飲食サービス業														0
生活関連サービス業、娯楽業														0
教育・学習支援業														0
医療・福祉														0
複合サービス事業														0
サービス業(他に分類されないもの)														0
分類不能の産業														0
主婦・主夫														0
無職														0
外国人	外交官													0
	短期滞在者													0
	その他													0
調査不能														0
当事者不明														0
合計		0	0	0	0	0	0	0	0	0	0	0	0	0

(2)第二当事者

(2026年01月～2026年04月)

当事者種別		乗用車	貨物車	特殊車	自二車	原付	列車	特定小型	自転車	軽車両	歩行者等	物件等相手なし	当事者不明	計
幼児	未就園児													0
	就園児													0
小学生	1年生													0
	2年生													0
	3年生													0
	4年生													0
	5年生													0
	6年生													0
中学生	1年生													0
	2年生													0
	3年生													0
高校生	1年生													0
	2年生													0
	3年生													0
大学生														0
その他の学生														0
職業運転手	バス													0
	タクシー・ハイヤー													0
	トラック													0
	バイク													0
	自転車													0
	その他													0
公務(他に分類されるものを除く)														0
農業・林業														0
漁業														0
鉱業、採石業、砂利採取業														0
建設業														0
製造業														0
卸・小売業														0
金融・保険業														0
不動産業・物資賃貸業														0
運輸業・郵便業														0
情報通信業														0
電気・ガス・熱供給・水道業														0
学術研究・専門・技術サービス業														0
宿泊業・飲食サービス業														0
生活関連サービス業、娯楽業														0
教育・学習支援業														0
医療・福祉														0
複合サービス事業														0
サービス業(他に分類されないもの)														0
分類不能の産業														0
主婦・主夫														0
無職														0
外国人	外交官													0
	短期滞在者													0
	その他													0
調査不能														0
当事者不明														0
合計		0	0	0	0	0	0	0	0	0	0	0	0	0

55 事業用車両の交通事故発生状況

NO. 1~5

(1)発生状況・前年対比

(2026年01月~2026年04月)

年 別	区 分	発生 件数	死 者	負 傷 者		
				重 傷	軽 傷	計
本 年		55		10	59	69
前 年 同 期		43	1	6	46	52
前 年 比	増 減	12	-1	4	13	17
	%	27.9	-100.0	66.7	28.3	32.7

(注)件数は、第1・第2当事者となった件数
死傷者は(2)の全死傷者数

(2)月別発生件数と全死傷者

月 別		1	2	3	4	5	6	7	8	9	10	11	12	計
本 年	件 数	14	13	15	13									55
	死 者													0
	傷 者	18	17	17	17									69
前 年	件 数	14	7	14	8									43
	死 者		1											1
	傷 者	18	8	16	10									52

(3)第1当と第2当の当事者種別発生状況

区分	車種	乗 用 車						貨 物 車					特 殊 車		二 輪 車				合計	
		大型	中型	準中型	普通	軽	ミニカー	大型	中型	準中型	普通	軽	大型	小型	自二	軽二	原付二	一般原付		
第 1 当		2			5			5	5	8	2	17								44
第 2 当					4			1	1	2		4								12
合 計		2	0	0	9	0	0	6	6	10	2	21	0	0	0	0	0	0	0	56

(4)時間別発生状況

区 分	件数	死者	傷者
0～2	1		1
2～4	1		1
4～6	1		1
6～8	4		4
8～10	10		14
10～12	13		14
12～14	7		10
14～16	3		3
16～18	5		6
18～20	8		13
20～22	1		1
22～24	1		1
合 計	55	0	69

(5)曜日別発生状況

区 分	件数	死者	傷者
日曜日	2		2
月曜日	8		9
火曜日	13		16
水曜日	11		12
木曜日	8		12
金曜日	9		12
土曜日	4		6
合 計	55	0	69

(6)道路別発生状況

区 分	件数	死者	傷者
高速自動車道	1		1
専用自動車道	3		6
一般国道	17		21
主要県道	3		3
その他県道	9		10
市町村道	19		25
その他道路			
その他	3		3
合 計	55	0	69

(7)道路形状別発生状況

区 分	件数	死者	傷者
交 差 点	21		24
交差点付近	7		8
計	28	0	32
単 路	トンネル		
	橋	1	1
	カーブ屈折	2	3
	そ の 他	21	30
	計	24	0
踏 切			
一般交通の場所	3		3
合 計	55	0	69

(8)事故類型別発生状況

区 分		件数	死者	傷者	
人 対 車 両	対面通行中				
	背面通行中	2		2	
	横 断 中	横断歩道	2		2
		横断歩道付近			
		歩道橋付近			
		その他	2		2
	その他	2		2	
計	8	0	8		
車 両 相 互	正面衝突				
	追 突	進行中	2		3
		その他	16		23
	出会い頭	10		13	
	追越追抜時				
	すれ違い時				
	左折時	3		3	
	右 折 時	直進右折	4		4
		その他	1		1
	その他	9		12	
計	45	0	59		
車 両 単 独	工作物衝突				
	駐車車両(運転者不在)	1		1	
	路 外 逸 脱	転 落			
		そ の 他			
	転 倒				
	そ の 他	1		1	
計	2	0	2		
列 車					
合 計	55	0	69		

(9)法令違反別発生状況(第1当事者)

違反類型	件数	第1当事者
信号無視		
通行区分		1
最高速度		
車間距離不保持		
追い越し		
右折		
左折		
交差点安全通行義務		2
環状交差点		
歩行者妨害		5
徐行(交差点)		4
徐行(その他)		
一時不停止		
駐(停)車		
積載不適當		
整備不良車運転		
酒酔い運転		

違反類型	件数	第1当事者
安全運転義務違反	ハンドル操作不良	
	ブレーキ操作不良	2
	前方不注意(内在)	
	前方不注意(外在)	8
	動静不注視	5
	安全不確認	4
	安全速度	
	予測不適	
	その他	
	その他	
調査不能		
合計		44

(10)運転者の年齢別発生状況

年齢	件数	第1当事者	第2当事者	合計
19才以下				0
20～24		3	1	4
25～29		3		3
30～39		4	1	5
40～49		5	3	8
50～59		10	3	13
60～64		10	1	11
65才以上		9	3	12
合計		44	12	56

(11)通行目的別発生状況

通行目的	件数	第1当事者	第2当事者	合計
業務中		39	10	49
通勤中		3	1	4
その他		2	1	3
合計		44	12	56

(12)市町村別発生状況

(2026年01月～2026年04月)

区分 市町村名	発生件数				死者				傷者				(うち重傷者)			
	本年	前年	増減	増減率	本年	前年	増減	増減率	本年	前年	増減	増減率	本年	前年	増減	増減率
奈良市	15	12	3	25.0		1	-1	-100.0	17	18	-1	-5.6	3		3	
大和高田市	1	1		0.0					1	1		0.0				
大和郡山市	9	3	6	200.0					10	3	7	233.3	2		2	
天理市	3	2	1	50.0					3	2	1	50.0	1		1	
橿原市	6	5	1	20.0					8	6	2	33.3	1	2	-1	-50.0
桜井市	1		1						1		1					
五條市																
御所市	3	1	2	200.0					5	1	4	400.0	1		1	
生駒市	3	4	-1	-25.0					4	4		0.0		1	-1	-100.0
香芝市	7		7						11		11					
葛城市	1	2	-1	-50.0					1	2	-1	-50.0				
宇陀市																
市部計	49	30	19	63.3	0	1	-1	-100.0	61	37	24	64.9	8	3	5	166.7
山添村		1	-1	-100.0						1	-1	-100.0				
平群町																
三郷町	2	1	1	100.0					2	1	1	100.0	1		1	
斑鳩町		2	-2	-100.0						2	-2	-100.0		1	-1	-100.0
安堵町																
川西町	1		1						1		1					
三宅町																
田原本町	3	3		0.0					5	4	1	25.0	1		1	
曾爾村																
御杖村																
高取町																
明日香村																
上牧町																
王寺町		4	-4	-100.0						4	-4	-100.0		2	-2	-100.0
広陵町		1	-1	-100.0						1	-1	-100.0				
河合町																
吉野町																
大淀町																
下市町																
黒滝村																
天川村																
野迫川村																
十津川村																
下北山村																
上北山村																
川上村		1	-1	-100.0						2	-2	-100.0				
東吉野村																
郡部計	6	13	-7	-53.8	0	0	0		8	15	-7	-46.7	2	3	-1	-33.3
合計	55	43	12	27.9	0	1	-1	-100.0	69	52	17	32.7	10	6	4	66.7

(13)警察署別発生状況

NO. 5
(2026年01月～2026年04月)

区分 所属	発生件数				死者				傷者				(うち重傷者)			
	本年	前年	増減	増減率	本年	前年	増減	増減率	本年	前年	増減	増減率	本年	前年	増減	増減率
高速隊	4	6	-2	-33.3					7	10	-3	-30.0				
奈良	10	6	4	66.7					11	9	2	22.2	2		2	
奈良西	3	2	1	50.0					3	2	1	50.0	1		1	
生駒	3	4	-1	-25.0					4	4		0.0		1	-1	-100.0
郡山	8	3	5	166.7					9	3	6	200.0	2		2	
西和	2	7	-5	-71.4					2	7	-5	-71.4	1	3	-2	-66.7
天理	6	4	2	50.0		1	-1	-100.0	6	4	2	50.0	2		2	
桜井	1		1						1		1					
橿原	6	5	1	20.0					8	6	2	33.3	1	2	-1	-50.0
高田	5	4	1	25.0					7	4	3	75.0	1		1	
香芝	7	1	6	600.0					11	1	10	1000.0				
五條																
吉野		1	-1	-100.0						2	-2	-100.0				
合計	55	43	12	27.9	0	1	-1	-100.0	69	52	17	32.7	10	6	4	66.7

56 エアバッグの装備状況

(2026年01月～2026年04月)

当事者 車種		装備あり		装 備 な し	装 備 不 明	計
		作 動	不 作 動			
第 1 当	乗 用 車	44	613	1	1	659
	貨 物 車	6	133	4	0	143
	計	50	746	5	1	802
第 2 当	乗 用 車	31	327	2	0	360
	貨 物 車	1	54	0	0	55
	計	32	381	2	0	415
合 計		82	1,127	7	1	1,217

57 サイドエアバッグの装備状況

(2026年01月～2026年04月)

当事者 車種		作 動	不 作 動 等	計
第 1 当	乗 用 車	10	649	659
	貨 物 車	0	143	143
	計	10	792	802
第 2 当	乗 用 車	11	349	360
	貨 物 車	0	55	55
	計	11	404	415
合 計		21	1,196	1,217

58 チャイルドシートの使用状況

(2026年01月～2026年04月)

区 分 種 別		着 用								非 着 用	不 明
		乳児用		幼児用		学童用		組込式			
		適 正	不 適 正	適 正	不 適 正	適 正	不 適 正	適 正	不 適 正		
第一当同乗者	前席	0	0	0	0	0	0	0	0	0	0
	後席	0	0	0	0	0	0	0	0	0	0
第二当同乗者	前席	0	0	0	0	0	0	0	0	0	0
	後席	0	0	2	0	0	0	0	0	0	0
第三当以下同乗者	前席	0	0	0	0	0	0	0	0	0	0
	後席	0	0	0	0	0	0	0	0	0	0

59 人身交通事故分析

合計 NO.1~2
(2026年01月~2026年04月)

所属別(件)

区分		所属														計
		高速隊	奈良	奈良西	生駒	郡山	西和	天理	桜井	橿原	高田	香芝	五條	吉野		
本年	件数	19	170	85	53	66	73	86	59	105	84	47	5	16	868	
	死傷者	28	201	108	66	74	87	104	66	118	105	58	5	21	1,041	
前年	件数	18	147	66	45	54	76	86	46	126	94	54	13	10	835	
	死傷者	38	173	73	56	61	84	101	61	159	110	66	18	15	1,015	
増減	件数	1	23	19	8	12	-3		13	-21	-10	-7	-8	6	33	
	死傷者	-10	28	35	10	13	3	3	5	-41	-5	-8	-13	6	26	

月別(件)

区分		月												計	
		1	2	3	4	5	6	7	8	9	10	11	12		
本年	件数	206	214	217	231										868
	死傷者	261	251	253	276										1,041
前年	件数	212	206	205	212										835
	死傷者	255	250	251	259										1,015
増減	件数	-6	8	12	19										33
	死傷者	6	1	2	17										26

昼夜別(件)

区分		年		
		本年	前年	増減
昼		629	564	65
夜		239	271	-32
計		868	835	33

※ 昼=日出~日没
夜=日没~日出

曜日別(件)

区分		年		
		本年	前年	増減
日		68	89	-21
月		148	128	20
火		146	128	18
水		128	113	15
木		127	132	-5
金		142	130	12
土		109	115	-6
計		868	835	33

時間別(件)

区分		年		
		本年	前年	増減
6~8		86	79	7
8~10		126	126	
10~12		121	99	22
12~14		87	92	-5
14~16		97	101	-4
16~18		146	120	26
18~20		121	130	-9
20~22		35	31	4
22~0		25	27	-2
0~2		5	10	-5
2~4		4	7	-3
4~6		15	13	2
合計		868	835	33

シートベルトの着用者

対象者 560 人中 526 人

ヘルメットの着用者

対象者 295 人中 173 人

プロテクターの着用者

対象者 295 人中 8 人

区分		年		
		本年	前年	増減
飲酒関連		7	16	-9
速度超過		11	8	3
無免許				
合計		18	24	-6

状態別(人)

区分		子供	少年	青年	壮年	高齢	本年	前年	増減
車両 (運転・同乗)	四輪車運転		6	25	350	58	439	449	-10
	四輪車同乗	20	9	10	59	25	123	129	-6
	二輪車運転		7	9	43	5	64	61	3
	二輪車同乗		1	1			2	2	0
	原付車運転同乗		12	5	48	24	89	90	-1
	特定原付運転								0
	自転車乗用	26	24	11	49	30	140	133	7
	その他の車両							1	-1
	小計	46	59	61	549	142	857	865	-8
	人	歩行者等	18	3	7	91	62	181	150
その他の人		1			2		3		3
合計		65	62	68	642	204	1,041	1,015	26

※ 子供=15歳以下・少年=16～19歳
青年=20～24歳・壮年=25～64歳
高齢=65歳以上

年齢層別(人)

区分	年	本年	前年	増減
～6		9	18	-9
7～12		29	31	-2
13～15		27	16	11
16～19		62	33	29
20～24		68	71	-3
25～29		53	79	-26
30～39		151	161	-10
40～49		182	155	27
50～59		194	175	19
60～64		62	60	2
65～		204	216	-12
不明				
合計		1,041	1,015	26

違反別(件)

区分	年	本年	前年	増減
信号無視		37	32	5
通行区分		40	34	6
最高速度		2	2	
追越し		10	7	3
踏切不停止				
右左折方法		42	25	17
交差点安全通行		69	63	6
環状交差点				
徐行		34	46	-12
酒酔い運転			3	-3
過労運転		6	3	3
安全運転義務違反	運転操作	39	49	-10
	前方不注意	119	129	-10
	動静不注意	69	82	-13
	安全不確認	99	77	22
	安全速度	9	6	3
	予測不適	1	2	-1
	その他		1	-1
小計	336	346	-10	
その他		292	274	18
合計		868	835	33

路線別(件)

区分	年	本年	前年	増減
西名阪		7	2	5
名阪		7	8	-1
第二阪奈				
南阪奈				
京奈和		4	7	-3
一般国道	24	72	69	3
	25	24	22	2
	163	4	4	
	165	27	37	-10
	166	13	11	2
	168	31	46	-15
	169	28	32	-4
	308	10	13	-3
	309	4	2	2
	310		2	-2
	311			
	368			
	369	9	16	-7
370	3		3	
371				
425				
計	225	254	-29	
県道		235	216	19
市町村道		338	302	36
その他		52	46	6
合計		868	835	33

男女別(人)

区分	年	本年	前年	増減
男性		574	595	-21
女性		467	420	47
不明				
計		1,041	1,015	26

付

人口、車両台数、免許保有者数

		員 数	現 在
奈良県の世帯数		560,269 世帯	令和8年4月1日
奈良県の人口		1,267,163 人	"
自動車 保有車両数	四輪車等	806,274 台	2026/4/31
	二輪車 (二種・一般原付は除く)	38,053 台	"
奈良県運転免許保有者数		855,228 人	2026/4/31
" (男 性)		445,646 人	"
" (女 性)		409,174 人	"

※調査先	世帯、人口	奈良県政策推進課
	自動車保有車両数	近畿運輸局奈良運輸支局
	運転免許保有者数	警察庁交通局運転免許課