

令和8年6月

交通事故統計

令和8年5月末

奈良県警察本部交通部

— 目 次 —

【全人身事故】

1	警察署別死亡事故死者数発生図	(1)
2	交通事故発生状況	(2)
3	月別発生状況	(2)
4	時間別・曜日別発生状況	(5)
5	天候別、昼夜・曜日別発生状況	(7)
6	路線別発生状況	(8)
7	主要路線別・昼夜別発生状況	(9)
8	道路形状別・線形別発生状況	(10)
9	事故類型別発生状況	(12)
10	主要路線別・事故類型別発生状況	(14)
11	道路形状別・事故類型別発生状況	(18)
12	道路線形別・事故類型別発生状況	(19)
13	法令違反別発生状況	(21)
14	当事者種別発生状況	(25)
15	当事者の状態別・性別・年齢別発生状況	(32)
16	用途別発生状況、車両形状別・用途別発生状況	(34)
17	職業別・当事者種別発生状況	(41)
18	当事者別行動類型別発生状況	(43)
19	当事者別・通行目的別発生状況	(45)
20	シートベルト・ヘルメット・プロテクター着用状況	(46)
21	年齢別・性別・運転経験年数別発生状況	(47)
22	当事者の居住地別・事故発生地別・当事者種別発生状況	(48)
23	年齢別・性別の死傷者数	(54)
24	死傷者の状態別・性別・年齢別発生状況	(55)
25	死傷者の状態別・居住地別・負傷主部位別発生状況	(57)
26	市町村別発生状況	(60)
27	警察署別・市町村別発生状況	(61)
28	警察署別発生状況	(65)
29	警察署別・昼夜別発生状況	(67)
30	警察署別・路線別発生状況	(68)
31	警察署別・道路形状別発生状況	(72)
32	警察署別・事故類型別発生状況	(74)
33	警察署別・交差点と信号機の有無別発生状況	(76)
34	当事者別・一時停止規制箇所別発生状況	(77)

【死亡事故】

35	警察署別・事故類型別・道路別発生状況(死亡事故)	(79)
36	当事者の居住地別・当事者種別発生状況(死亡事故)	(80)
37	当事者の居住地別・事故発生地別状況(死亡事故)	(83)
38	シートベルト・ヘルメット・プロテクター着用状況(死亡事故)	(85)
39	当事者別・通行目的別発生状況(死亡事故)	(86)
40	当事者の状態別・性別・年齢別発生状況(死亡事故)	(87)
41	年齢別・性別・運転経験年数別発生状況(死亡事故)	(89)
42	職業別・当事者種別発生状況(死亡事故)	(90)

【各種目別交通事故】

43	子供の交通事故発生状況	(92)
44	高校生の交通事故発生状況	(96)
45	少年(16才～19才)の交通事故発生状況	(100)
46	若者(16才～24才)の交通事故発生状況	(105)
47	高齢者(65才以上)の交通事故発生状況	(110)
48	歩行者の交通事故発生状況	(115)
49	自転車の交通事故発生状況	(119)
50	一般原動機付自転車の交通事故発生状況	(123)
51	二輪車(一般原付を含む)の交通事故発生状況	(127)
52	飲酒運転の交通事故発生状況	(131)
53	安全運転管理者選任事業所の交通事故発生状況	(139)
54	ゾーン規制内職業別当事者別発生状況	(144)
55	事業用車両の交通事故発生状況	(148)
56	エアバッグの装備状況	(153)
57	サイドエアバッグの装備状況	(153)
58	チャイルドシートの使用状況	(154)
59	人身交通事故分析	(155)

1 警察署別死亡事故

死者数発生図

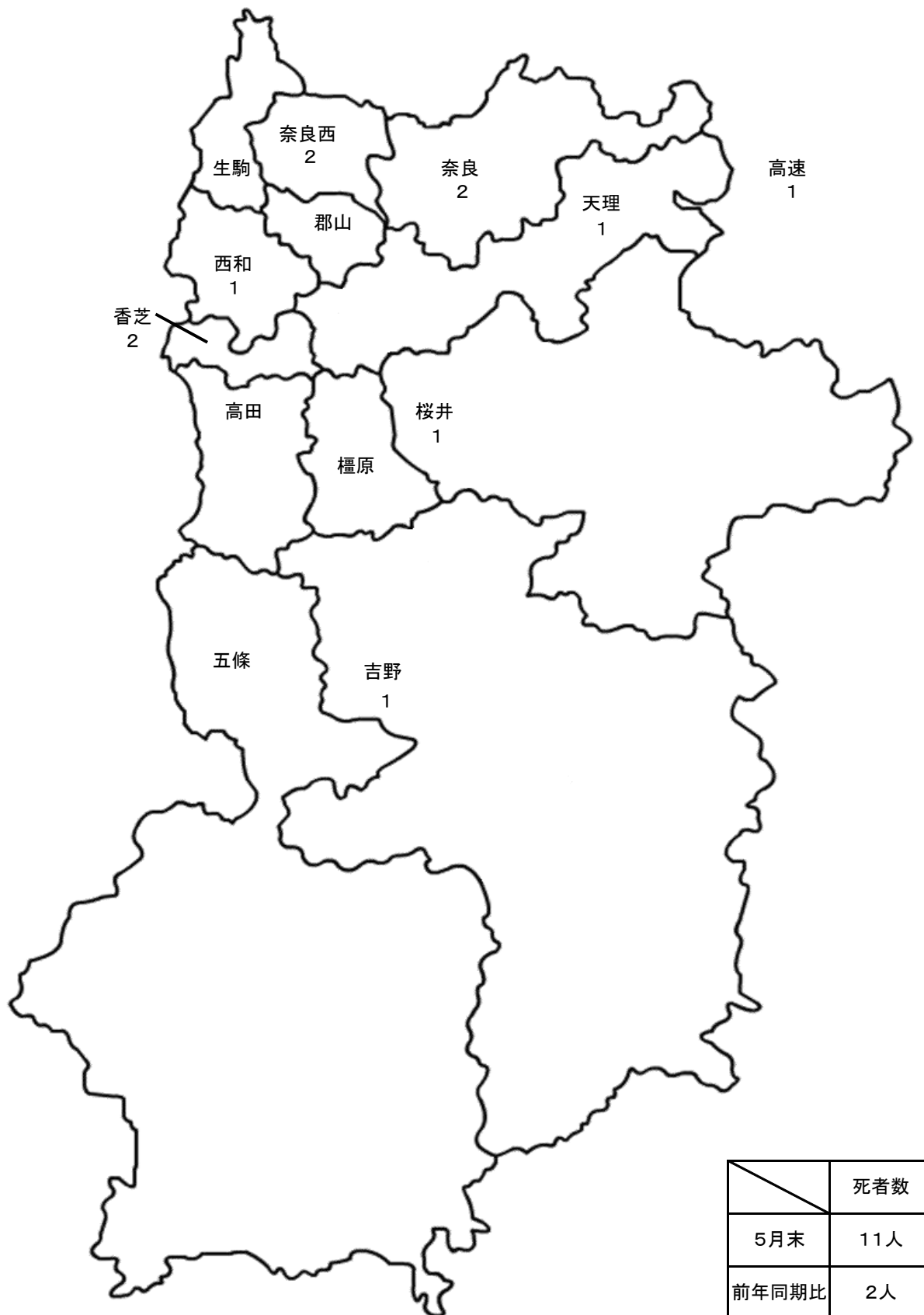

	死者数
5月末	11人
前年同期比	2人

2 交通事故発生状況

(2026年01月～2026年05月)

年 別	区 分	発生件数	死者	負傷者数		
				重傷	軽傷	計
本 年		1,098	11	181	1,124	1,305
前 年 同 期		1,062	9	163	1,122	1,285
前 年 比	増減数	36	2	18	2	20
	増減率	3.4	22.2	11.0	0.2	1.6

3 月別発生状況

(1)人身件数

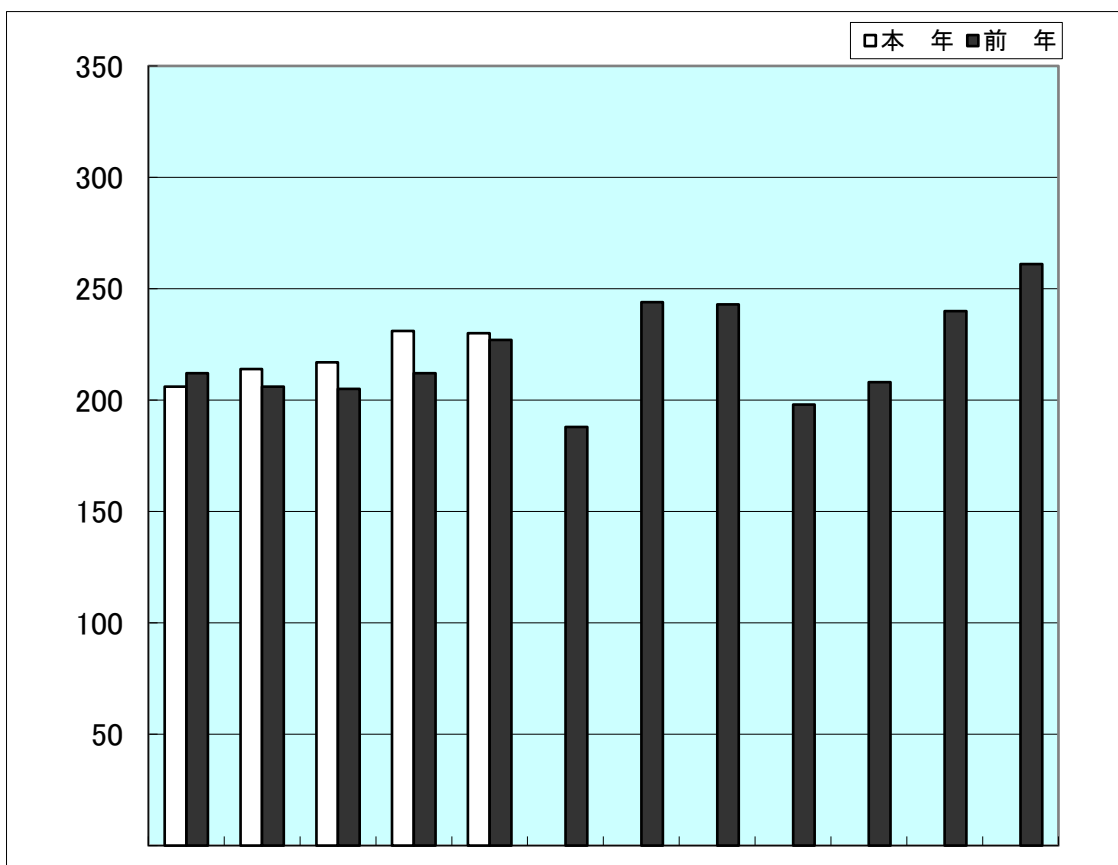

	1	2	3	4	5	6	7	8	9	10	11	12	計
本 年	206	214	217	231	230								1,098
前 年	212	206	205	212	227	188	244	243	198	208	240	261	2,644

(2) 死者数

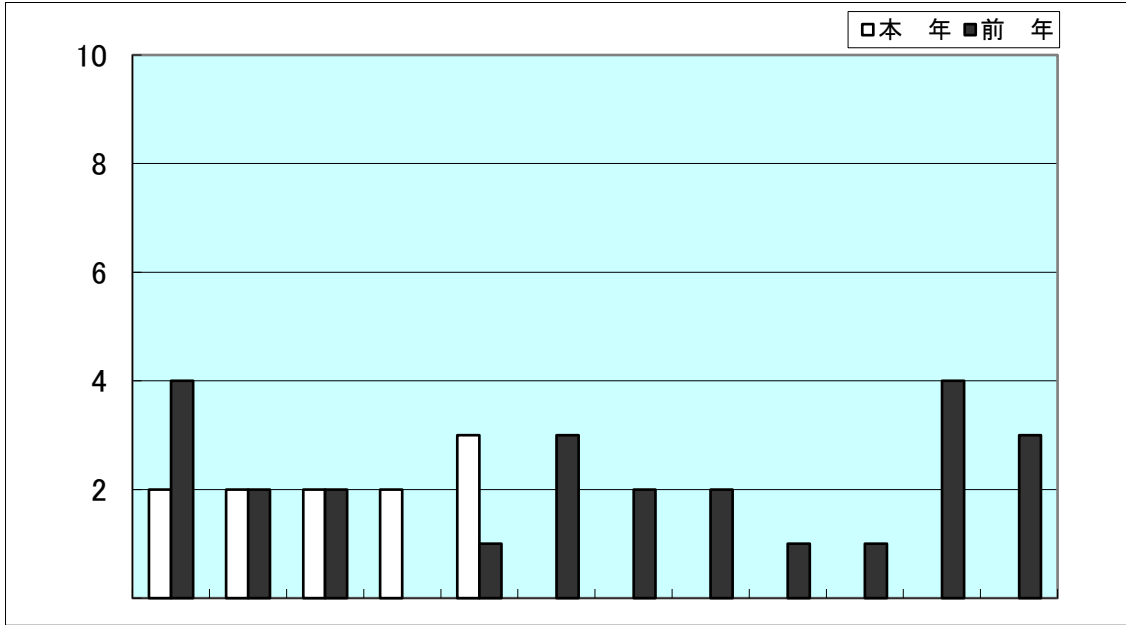

	1	2	3	4	5	6	7	8	9	10	11	12	計
本年	2	2	2	2	3								11
前年	4	2	2		1	3	2	2	1	1	4	3	25

(3) 傷者数

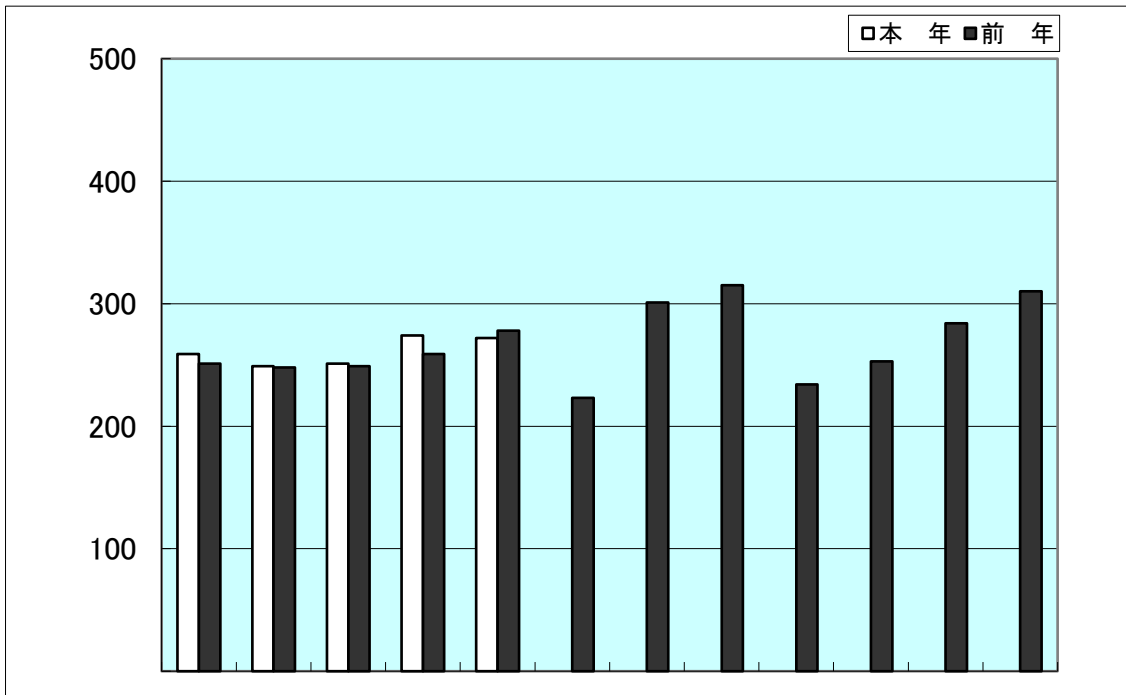

	1	2	3	4	5	6	7	8	9	10	11	12	計
本年	259	249	251	274	272								1,305
前年	251	248	249	259	278	223	301	315	234	253	284	310	3,205

(4) 重傷者数

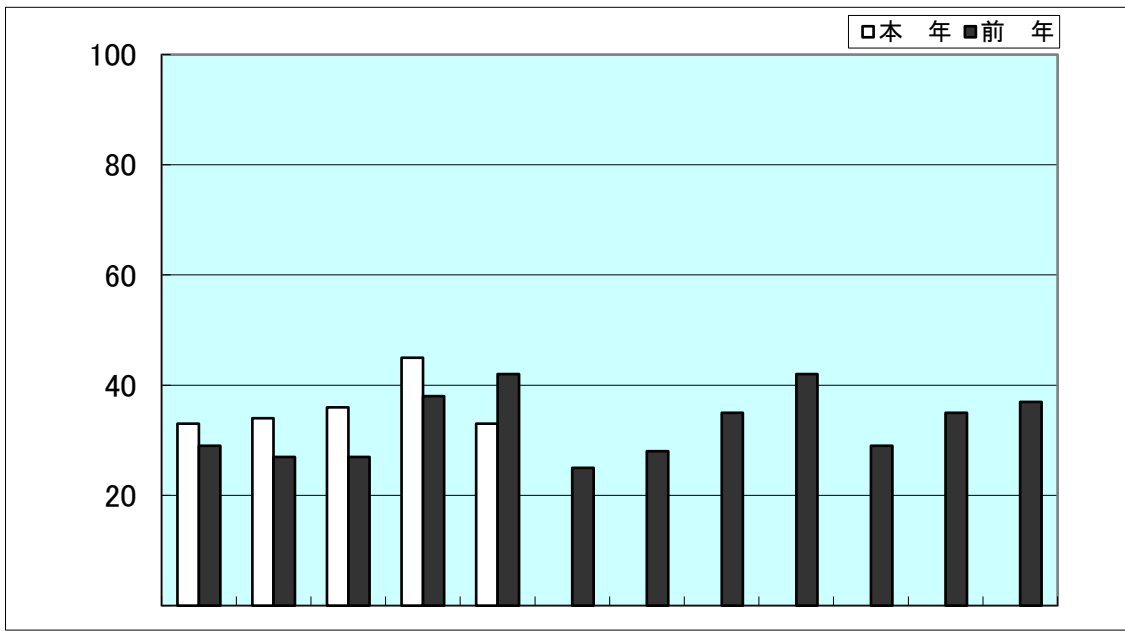

	1	2	3	4	5	6	7	8	9	10	11	12	計
本年	33	34	36	45	33								181
前年	29	27	27	38	42	25	28	35	42	29	35	37	394

(5) 軽傷者数

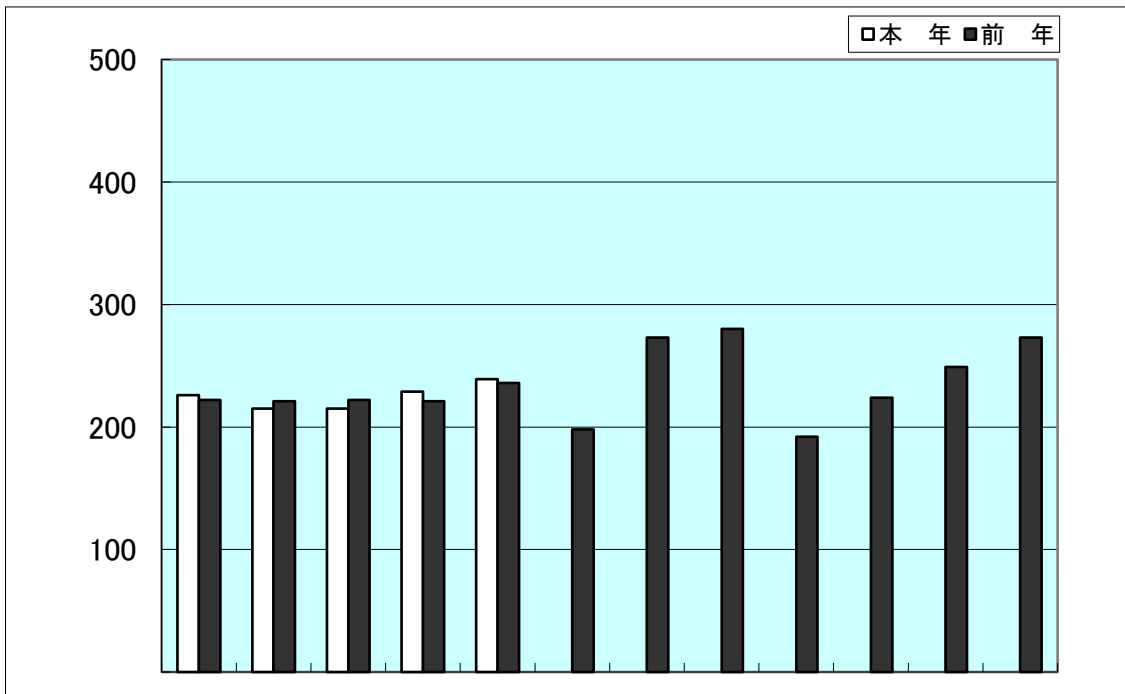

	1	2	3	4	5	6	7	8	9	10	11	12	計
本年	226	215	215	229	239								1,124
前年	222	221	222	221	236	198	273	280	192	224	249	273	2,811

4 時間別・曜日別発生状況<1>

(2026年01月～2026年05月)

区分 時間・曜日	発 生 件 数				死 者				傷 者				(うち重傷者)				
	本 年	前 年	増 減	増減率	本 年	前 年	増 減	増減率	本 年	前 年	増 減	増減率	本 年	前 年	増 減	増減率	
	0～2	12	13	-1	-7.7	0	0	0		15	17	-2	-11.8	3	1	2	200.0
2～4	5	9	-4	-44.4	0	0	0		5	10	-5	-50.0	3	6	-3	-50.0	
4～6	17	17	0	0.0	0	1	-1	-100.0	26	21	5	23.8	9	7	2	28.6	
6～8	108	103	5	4.9	2	2	0	0.0	115	118	-3	-2.5	15	17	-2	-11.8	
8～10	167	159	8	5.0	1	0	1		188	188	0	0.0	20	16	4	25.0	
10～12	148	122	26	21.3	3	1	2	200.0	177	148	29	19.6	28	17	11	64.7	
12～14	113	121	-8	-6.6	0	0	0		152	143	9	6.3	17	16	1	6.3	
14～16	125	134	-9	-6.7	0	1	-1	-100.0	158	173	-15	-8.7	21	19	2	10.5	
16～18	180	159	21	13.2	1	1	0	0.0	214	194	20	10.3	19	28	-9	-32.1	
18～20	146	155	-9	-5.8	1	1	0	0.0	174	183	-9	-4.9	24	20	4	20.0	
20～22	46	41	5	12.2	2	2	0	0.0	47	52	-5	-9.6	11	9	2	22.2	
22～24	31	29	2	6.9	1	0	1		34	38	-4	-10.5	11	7	4	57.1	
合 計	1,098	1,062	36	3.4	11	9	2	22.2	1,305	1,285	20	1.6	181	163	18	11.0	
曜 日 別	日	96	121	-25	-20.7	2	2	0	0.0	110	159	-49	-30.8	13	13	0	0.0
	月	188	165	23	13.9	0	1	-1	-100.0	224	202	22	10.9	24	23	1	4.3
	火	182	162	20	12.3	1	1	0	0.0	227	190	37	19.5	34	26	8	30.8
	水	154	144	10	6.9	3	2	1	50.0	169	174	-5	-2.9	19	27	-8	-29.6
	木	164	167	-3	-1.8	2	0	2		204	194	10	5.2	25	26	-1	-3.8
	金	176	162	14	8.6	2	1	1	100.0	208	195	13	6.7	37	27	10	37.0
	土	138	141	-3	-2.1	1	2	-1	-50.0	163	171	-8	-4.7	29	21	8	38.1
	合 計	1,098	1,062	36	3.4	11	9	2	22.2	1,305	1,285	20	1.6	181	163	18	11.0

4 時間別・曜日別発生状況<2>

(2026年01月～2026年05月)

曜日 時間	日			月			火			水			木			金			土			合計		
	件数	死者	傷者	件数	死者	傷者	件数	死者	傷者	件数	死者	傷者	件数	死者	傷者	件数	死者	傷者	件数	死者	傷者	件数	死者	傷者
0～1	1		2	2		3				2		2	2		3	1		1	1		1	9	0	12
1～2	1		1							1		1				1		1				3	0	3
2～3				1		1																1	0	1
3～4													3		3				1		1	4	0	4
4～5				2		2	2		2													4	0	4
5～6				2		3	5		12	3		4	2		2			1		1	13	0	22	
6～7	2		2	4		4	4		7	4		4	3		3	8		8	4		6	29	0	34
7～8	4		4	17		19	16		16	9	2	7	19		21	12		12	2		2	79	2	81
8～9	5		5	21		24	25		29	12		12	12		15	20	1	20	10		11	105	1	116
9～10	8		9	10		12	7		7	10		11	9		12	8		8	10		13	62	0	72
10～11	10	1	11	9		9	11		15	8		10	11	1	16	12		18	15		15	76	2	94
11～12	7		10	10		11	19	1	21	8		8	8		8	9		12	11		13	72	1	83
12～13	4		4	13		16	12		19	5		5	10		13	9		10	12		17	65	0	84
13～14	6		7	7		15	2		2	8		10	8		10	9		13	8		11	48	0	68
14～15	3		3	11		12	13		18	6		8	5		6	11		12	7		8	56	0	67
15～16	5		9	16		20	7		9	12		15	8		12	13		16	8		10	69	0	91
16～17	10		11	9		10	17		20	8		8	17		23	10		13	12		14	83	0	99
17～18	10		11	16		18	11		12	17		20	17		21	15	1	20	11		13	97	1	115
18～19	6		6	18		20	19		23	10		12	16		20	15		17	7	1	7	91	1	105
19～20	6		8	8		12	6		9	14		15	2		2	11		14	8		9	55	0	69
20～21	1		1	4		4	2		2	3		3	4		5	1		1	4		5	19	0	21
21～22	6	1	5	6		7				6	1	5	4		4	3		3	2		2	27	2	26
22～23	1		1	1		1	2		2	5		6	2		4	5		6	4		4	20	0	24
23～24				1		1	2		2	3		3	2	1	1	3		3				11	1	10
合計	96	2	110	188	0	224	182	1	227	154	3	169	164	2	204	176	2	208	138	1	163	1,098	11	1,305

5 天候別、昼夜別・曜日別発生状況

(2026年01月～2026年05月)

天候 昼夜・曜日	晴			曇			雨			霧			雪			合計		
	件数	死者	傷者	件数	死者	傷者	件数	死者	傷者	件数	死者	傷者	件数	死者	傷者	件数	死者	傷者
昼	日曜	57	1	66	8		10	2		2			3		3	70	1	81
	月曜	120		145	21		22	1		1						142	0	168
	火曜	112	1	144	27		31	6		8						145	1	183
	水曜	60	2	62	21		29	21		23						102	2	114
	木曜	79	1	102	23		30	21		23						123	1	155
	金曜	100	1	113	25	1	31	6		6			1		3	132	2	153
	土曜	88		106	14		16	2		3						104	0	125
	合計	616	6	738	139	1	169	59	0	66	0	0	0	4	0	6	818	7
夜	日曜	19	1	20	1		1	6		8						26	1	29
	月曜	36		45	7		7	3		4						46	0	56
	火曜	25		32	6		6	6		6						37	0	44
	水曜	32	1	32	9		11	11		12						52	1	55
	木曜	28	1	33	6		8	7		8						41	1	49
	金曜	29		36	10		14	5		5						44	0	55
	土曜	28	1	31	3		3	2		2			1		2	34	1	38
	合計	197	4	229	42	0	50	40	0	45	0	0	0	1	0	2	280	4
昼夜計	日曜	76	2	86	9		11	8		10			3		3	96	2	110
	月曜	156		190	28		29	4		5						188	0	224
	火曜	137	1	176	33		37	12		14						182	1	227
	水曜	92	3	94	30		40	32		35						154	3	169
	木曜	107	2	135	29		38	28		31						164	2	204
	金曜	129	1	149	35	1	45	11		11			1		3	176	2	208
	土曜	116	1	137	17		19	4		5			1		2	138	1	163
	合計	813	10	967	181	1	219	99	0	111	0	0	0	5	0	8	1,098	11

6 路線別発生状況

(2026年01月～2026年05月)

区 分 路 線	発 生 件 数				死 者				傷 者				(うち重傷者)			
	本 年	前 年	増 減	増減率	本 年	前 年	増 減	増減率	本 年	前 年	増 減	増減率	本 年	前 年	増 減	増減率
	○高速道路 西名阪	9	3	6	200.0	1	0	1		12	12	0	0.0	0	0	0
○国道25号(名阪)	9	8	1	12.5	0	0	0		15	16	-1	-6.3	0	1	-1	-100.0
○第二阪奈道路	0	0	0		0	0	0		0	0	0		0	0	0	
○南阪奈道路	0	1	-1	-100.0	0	0	0		0	4	-4	-100.0	0	0	0	
○京奈和	8	10	-2	-20.0	0	0	0		13	21	-8	-38.1	0	1	-1	-100.0
国道 24号	88	91	-3	-3.3	0	0	0		116	111	5	4.5	14	5	9	180.0
25号	30	25	5	20.0	0	0	0		36	28	8	28.6	6	2	4	200.0
163号	5	5	0	0.0	0	0	0		5	5	0	0.0	0	1	-1	-100.0
165号	33	51	-18	-35.3	0	2	-2	-100.0	42	70	-28	-40.0	3	9	-6	-66.7
166号	15	16	-1	-6.3	1	0	1		18	18	0	0.0	3	2	1	50.0
168号	38	55	-17	-30.9	0	1	-1	-100.0	48	66	-18	-27.3	3	14	-11	-78.6
169号	36	41	-5	-12.2	0	1	-1	-100.0	41	55	-14	-25.5	5	5	0	0.0
308号	16	16	0	0.0	0	0	0		16	23	-7	-30.4	2	2	0	0.0
309号	8	3	5	166.7	1	0	1		10	3	7	233.3	0	1	-1	-100.0
310号	0	2	-2	-100.0	0	0	0		0	2	-2	-100.0	0	0	0	
311号	0	0	0		0	0	0		0	0	0		0	0	0	
368号	0	0	0		0	0	0		0	0	0		0	0	0	
369号	16	18	-2	-11.1	0	1	-1	-100.0	19	22	-3	-13.6	5	1	4	400.0
370号	3	0	3		0	0	0		4	0	4		0	0	0	
371号	0	0	0		0	0	0		0	0	0		0	0	0	
425号	0	0	0		0	0	0		0	0	0		0	0	0	
○一般国道計	288	323	-35	-10.8	2	5	-3	-60.0	355	403	-48	-11.9	41	42	-1	-2.4
奈良・生駒線	20	12	8	66.7	0	1	-1	-100.0	22	13	9	69.2	3	1	2	200.0
大阪・生駒線	1	1	0	0.0	0	0	0		1	2	-1	-50.0	1	1	0	0.0
大和高田・斑鳩線	12	6	6	100.0	1	0	1		15	6	9	150.0	2	2	0	0.0
奈良・大和郡山・斑鳩線	13	13	0	0.0	0	1	-1	-100.0	13	16	-3	-18.8	2	4	-2	-50.0
桜井・田原本・王寺線	12	16	-4	-25.0	0	0	0		17	24	-7	-29.2	4	1	3	300.0
桜井・明日香・吉野線	1	0	1		0	0	0		1	0	1		0	0	0	
奈良・精華線	6	12	-6	-50.0	0	1	-1	-100.0	7	13	-6	-46.2	2	2	0	0.0
御所・香芝線	2	11	-9	-81.8	0	0	0		2	14	-12	-85.7	0	2	-2	-100.0
枚方・大和郡山線	26	17	9	52.9	1	0	1		33	18	15	83.3	5	4	1	25.0
天理・王寺線	16	11	5	45.5	0	0	0		21	12	9	75.0	3	3	0	0.0
奈良・加茂線	8	3	5	166.7	0	0	0		12	3	9	300.0	0	0	0	
その他主要県道	39	30	9	30.0	0	0	0		46	37	9	24.3	4	4	0	0.0
○主要県道計	156	132	24	18.2	2	3	-1	-33.3	190	158	32	20.3	26	24	2	8.3
谷田・奈良線	6	1	5	500.0	0	0	0		6	1	5	500.0	2	0	2	
大和郡山・広陵線	10	9	1	11.1	0	0	0		12	9	3	33.3	1	4	-3	-75.0
田原本広陵線	0	2	-2	-100.0	0	0	0		0	2	-2	-100.0	0	0	0	
京終停車場・薬師寺線	7	2	5	250.0	0	0	0		9	3	6	200.0	2	1	1	100.0
生駒停車場・宛木線	1	2	-1	-50.0	0	0	0		1	2	-1	-50.0	1	0	1	
木津・横田線	14	16	-2	-12.5	1	0	1		18	16	2	12.5	1	0	1	
中和幹線(H24.4.1～)	24	24	0	0.0	0	0	0		26	38	-12	-31.6	2	4	-2	-50.0
その他一般県道	75	74	1	1.4	2	0	2		85	89	-4	-4.5	15	12	3	25.0
○一般県道 計	137	130	7	5.4	3	0	3		157	160	-3	-1.9	24	21	3	14.3
登美ヶ丘中町線	7	5	2	40.0	0	0	0		10	7	3	42.9	2	1	1	100.0
奈良阪南田原線	11	12	-1	-8.3	0	0	0		16	14	2	14.3	0	1	-1	-100.0
外環状線(大和郡山市)	1	1	0	0.0	0	0	0		1	1	0	0.0	0	0	0	
大和中央道	1	0	1		0	0	0		1	0	1		0	0	0	
中和幹線(～H24.3.31)	0	0	0		0	0	0		0	0	0		0	0	0	
その他 市町村道	402	374	28	7.5	3	1	2	200.0	456	412	44	10.7	78	66	12	18.2
○市町村道 計	422	392	30	7.7	3	1	2	200.0	484	434	50	11.5	80	68	12	17.6
新若草山ドライブウェイ	0	0	0		0	0	0		0	0	0		0	0	0	
高円山ドライブウェイ	0	0	0		0	0	0		0	0	0		0	0	0	
春日奥山周遊道路	0	0	0		0	0	0		0	0	0		0	0	0	
信貴・生駒スカイライン	0	0	0		0	0	0		0	0	0		0	0	0	
○道路運送法道路 計	0	0	0		0	0	0		0	0	0		0	0	0	
○農(免)道	0	0	0		0	0	0		0	0	0		0	0	0	
○林 道	0	0	0		0	0	0		0	0	0		0	0	0	
○私 道	3	0	3		0	0	0		3	0	3		0	0	0	
○その他	3	5	-2	-40.0	0	0	0		4	5	-1	-20.0	1	0	1	
○その他(広場等)	63	58	5	8.6	0	0	0		72	72	0	0.0	9	6	3	50.0
合 計	1,098	1,062	36	3.4	11	9	2	22.2	1,305	1,285	20	1.6	181	163	18	11.0

7 主要路線別・昼夜別発生状況

(2026年01月～2026年05月)

区分 路線名		人身事故					交差点事故					信号施設			
		計	昼	構成率	夜	構成率	計	昼	構成率	夜	構成率	あり	構成率	なし	構成率
国 道	24号	88	64	72.7	24	27.3	46	33	71.7	13	28.3	30	65.2	16	34.8
	25号	30	22	73.3	8	26.7	21	13	61.9	8	38.1	10	47.6	11	52.4
	163号	5	4	80.0	1	20.0	3	2	66.7	1	33.3	2	66.7	1	33.3
	165号	33	23	69.7	10	30.3	27	19	70.4	8	29.6	16	59.3	11	40.7
	166号	15	9	60.0	6	40.0	7	3	42.9	4	57.1	3	42.9	4	57.1
	168号	38	25	65.8	13	34.2	24	16	66.7	8	33.3	19	79.2	5	20.8
	169号	36	29	80.6	7	19.4	24	19	79.2	5	20.8	16	66.7	8	33.3
	308号	16	14	87.5	2	12.5	10	9	90.0	1	10.0	8	80.0	2	20.0
	309号	8	8	100.0	0		6	6	100.0	0		3	50.0	3	50.0
	310号	0	0		0		0	0		0		0		0	
	369号	16	14	87.5	2	12.5	9	7	77.8	2	22.2	7	77.8	2	22.2
	その他国道	3	2	66.7	1	33.3	3	2	66.7	1	33.3	1	33.3	2	66.7
	国道計	288	214	74.3	74	25.7	180	129	71.7	51	28.3	115	63.9	65	36.1
県 道	大阪・生駒・奈良線	21	13	61.9	8	38.1	11	7	63.6	4	36.4	9	81.8	2	18.2
	大和高田・斑鳩線	12	8	66.7	4	33.3	10	6	60.0	4	40.0	5	50.0	5	50.0
	奈良・大和郡山・斑鳩線	13	6	46.2	7	53.8	7	2	28.6	5	71.4	5	71.4	2	28.6
	桜井・田原本・王寺線	12	7	58.3	5	41.7	7	4	57.1	3	42.9	4	57.1	3	42.9
	枚方・大和郡山線	26	21	80.8	5	19.2	22	18	81.8	4	18.2	16	72.7	6	27.3
	木津・横田線	14	10	71.4	4	28.6	8	5	62.5	3	37.5	7	87.5	1	12.5
	その他県道	195	141	72.3	54	27.7	126	93	73.8	33	26.2	71	56.3	55	43.7
	県道計	293	206	70.3	87	29.7	191	135	70.7	56	29.3	117	61.3	74	38.7
市町村道		422	321	76.1	101	23.9	319	238	74.6	81	25.4	63	19.7	256	80.3
その他		69	57	82.6	12	17.4	1	1	100.0	0		0		1	100.0
専 用 道	西名阪	9	7	77.8	2	22.2	1	1	100.0	0		1	100.0	0	
	国道25号(名阪)	9	8	88.9	1	11.1	0	0		0		0		0	
	第2阪奈道路	0	0		0		0	0		0		0		0	
	南阪奈道路	0	0		0		0	0		0		0		0	
	京奈和	8	5	62.5	3	37.5	0	0		0		0		0	
合計		1,098	818	74.5	280	25.5	692	504	72.8	188	27.2	296	42.8	396	57.2

8 道路形状別・線形別発生状況

NO. 1

(2026年01月～2026年05月)

道路形状 道路線形			交差点			交差点付近			計			単 路														
			トンネル			橋			カーブ・屈折			その他			計											
			件数	死者	傷者	件数	死者	傷者	件数	死者	傷者	件数	死者	傷者	件数	死者	傷者	件数	死者	傷者	件数	死者	傷者			
カーブ・屈折	右	上り	2		2	1		1	3	0	3							4		4				4	0	4
		下り	1		1	1		1	2	0	2				1		1	4	1	4				5	1	5
		平坦	6		6	1		1	7	0	7							11	2	10				11	2	10
		小計	9	0	9	3	0	3	12	0	12	0	0	0	1	0	1	19	3	18	0	0	0	20	3	19
カーブ・屈折	左	上り				1		2	1	0	2							8		10				8	0	10
		下り				3		5	3	0	5							2		3				2	0	3
		平坦	5		5	1		3	6	0	8							3		3				3	0	3
		小計	5	0	5	5	0	10	10	0	15	0	0	0	0	0	0	13	0	16	0	0	0	13	0	16
直線	上り	19	1	19	9		11	28	1	30										20		28	20	0	28	
	下り	18		18	29		34	47	0	52	1	1		1		1				22		29	24	1	30	
	平坦	413	2	469	182	3	241	595	5	710	1		1							260	1	314	261	1	315	
	小計	450	3	506	220	3	286	670	6	792	2	1	1	1	0	1	0	0	0	302	1	371	305	2	373	
一般交通の場所									0	0	0													0	0	0
合 計			464	3	520	228	3	299	692	6	819	2	1	1	2	0	2	32	3	34	302	1	371	338	5	408

(2026年01月～2026年05月)

道路形状		踏 切									一般交通の場所			合 計			
		第1種			その他			計									
道路線形		件数	死者	傷者	件数	死者	傷者	件数	死者	傷者	件数	死者	傷者	件数	死者	傷者	
カーブ・屈折	右							0	0	0				7	0	7	
	下り							0	0	0				7	1	7	
	平坦							0	0	0				18	2	17	
	小計	0	0	0	0	0	0	0	0	0	0	0	0	32	3	31	
	左	上り							0	0	0				9	0	12
	下り								0	0	0				5	0	8
	平坦								0	0	0				9	0	11
	小計	0	0	0	0	0	0	0	0	0	0	0	0	23	0	31	
直線	上り							0	0	0				48	1	58	
	下り							0	0	0				71	1	82	
	平坦							0	0	0				856	6	1,025	
	小計	0	0	0	0	0	0	0	0	0	0	0	0	975	8	1,165	
一般交通の場所								0	0	0	68	78	68	0	78		
合 計		0	0	0	0	0	0	0	0	0	68	0	78	1,098	11	1,305	

9 事故類型別発生状況

(2026年01月～2026年05月)

区分 事故類型		発生件数				死者				傷者				(うち重傷者数)				
		本年	前年	増減	増減率	本年	前年	増減	増減率	本年	前年	増減	増減率	本年	前年	増減	増減率	
		人対車																
対車	対面通行中	20	19	1	5.3	1	0	1		19	20	-1	-5.0	0	5	-5	-100.0	
	背面通行中	18	16	2	12.5	0	0	0		18	16	2	12.5	5	2	3	150.0	
	横断中	横断歩道	63	49	14	28.6	1	1	0	0.0	64	48	16	33.3	17	13	4	30.8
		横断歩道付近	9	6	3	50.0	0	0	0		9	6	3	50.0	4	3	1	33.3
		歩道橋付近	1	1	0	0.0	0	0	0		1	1	0	0.0	1	1	0	0.0
		その他	45	32	13	40.6	1	0	1		45	33	12	36.4	15	13	2	15.4
	路上遊戯中	1	0	1		0	0	0		1	0	1		0	0	0		
	路上作業中	7	4	3	75.0	1	0	1		6	4	2	50.0	5	1	4	400.0	
	路上停止中	7	5	2	40.0	1	0	1		6	5	1	20.0	1	0	1		
	路上横臥	0	1	-1	-100.0	0	1	-1	-100.0	0	0	0		0	0	0		
その他	41	54	-13	-24.1	0	1	-1	-100.0	42	55	-13	-23.6	8	13	-5	-38.5		
計	212	187	25	13.4	5	3	2	66.7	211	188	23	12.2	56	51	5	9.8		
車対車																		
両相互	正面衝突	35	24	11	45.8	1	2	-1	-50.0	45	27	18	66.7	7	8	-1	-12.5	
	追突	進行中	28	28	0	0.0	0	0	0		36	37	-1	-2.7	3	0	3	
		その他	276	282	-6	-2.1	0	0	0		382	406	-24	-5.9	7	5	2	40.0
	出会い頭	256	286	-30	-10.5	2	1	1	100.0	292	330	-38	-11.5	62	52	10	19.2	
	追越追抜時	15	18	-3	-16.7	1	0	1		17	23	-6	-26.1	2	3	-1	-33.3	
	すれ違い時	19	22	-3	-13.6	0	0	0		22	26	-4	-15.4	2	1	1	100.0	
	左折時	34	37	-3	-8.1	0	0	0		35	39	-4	-10.3	8	5	3	60.0	
	右折時	右折直進	70	57	13	22.8	0	0	0		85	68	17	25.0	19	19	0	0.0
		その他	39	30	9	30.0	0	0	0		43	31	12	38.7	8	9	-1	-11.1
	その他	98	83	15	18.1	0	0	0		122	102	20	19.6	6	8	-2	-25.0	
計	870	867	3	0.3	4	3	1	33.3	1,079	1,089	-10	-0.9	124	110	14	12.7		

事故類型		区分		発生件数				死者				傷者				(うち重傷者数)			
				本年	前年	増減	増減率	本年	前年	増減	増減率	本年	前年	増減	増減率	本年	前年	増減	増減率
車 両 単 独	工作物衝突	電柱	1	0	1		0	0	0		1	0	1		0	0	0		
		標識	0	0	0		0	0	0		0	0	0		0	0	0		
		分離帯 安全島	0	1	-1	-100.0	0	0	0		0	2	-2	-100.0	0	1	-1	-100.0	
		防護柵等	1	2	-1	-50.0	0	1	-1	-100.0	1	1	0	0.0	0	0	0		
		家屋・塀	2	0	2		0	0	0		2	0	2		0	0	0		
		橋梁・橋脚	0	0	0		0	0	0		0	0	0		0	0	0		
		その他	2	2	0	0.0	1	1	0	0.0	1	2	-1	-50.0	0	1	-1	-100.0	
	駐車車両 (運転者不在)	3	2	1	50.0	0	0	0		4	2	2	100.0	0	0	0			
	路外逸脱	転落	1	0	1		1	0	1		0	0	0		0	0	0		
		その他	0	0	0		0	0	0		0	0	0		0	0	0		
	転倒	1	1	0	0.0	0	1	-1	-100.0	1	1	0	0.0	0	0	0			
	その他	5	0	5		0	0	0		5	0	5		1	0	1			
	計	16	8	8	100.0	2	3	-1	-33.3	15	8	7	87.5	1	2	-1	-50.0		
列車	0	0	0		0	0	0		0	0	0		0	0	0				
合計	1,098	1,062	36	3.4	11	9	2	22.2	1,305	1,285	20	1.6	181	163	18	11.0			

10 主要路線別・事故類型別発生状況

NO. 1

(2026年01月～2026年05月)

事故類型 路線	人 対 車 両																																
	対面通行中		背面通行中		横断中								路上遊戯中		路上作業中		路上停止中		その他		計												
	件数	死者	傷者	件数	死者	傷者	横断歩道		横断歩道付近		歩道橋付近		その他		件数	死者	傷者	件数	死者	傷者	件数	死者	傷者	件数	死者	傷者							
西名阪																									1	1	0						
国道25号 (名阪)																											0	0	0				
第2阪奈道路																											0	0	0				
南阪奈道路																												0	0	0			
京奈和																												0	0	0			
一般 国 道	24号					1		1	3		3	1		1		1		1		1		1					1	1	7				
	25号							6		6																	1	1	7				
	163号																												0	0	0		
	165号							2		2					2		2				1		1						5	0	5		
	166号							1		1																			1	0	1		
	168号							4		4	1		1		1		1										1	1	7	0	7		
	169号					1		1	2		2				1		1										1	1	5	0	5		
	308号										1		1																1	0	1		
	309号																													0	0	0	
	310号																													0	0	0	
	311号																													0	0	0	
	368号																													0	0	0	
	369号								1		1										1		1							2	0	2	
	370号										1		1		1		1													2	0	2	
371号																													0	0	0		
425号																													0	0	0		
計	0	0	0	2	0	2	19	0	19	4	0	4	0	0	0	6	0	6	0	0	0	2	0	2	0	0	0	4	0	4	37	0	37
県 道	主要県道	2		2	2	2	7		7					2		2				1		1							14	0	14		
	一般県道	3	1	2	4	4	11		11					5		6					2	1	1						25	2	24		
	計	5	1	4	6	0	6	18	0	18	0	0	0	0	7	0	8	0	0	0	1	0	1	2	1	1	0	0	0	39	2	38	
市町村道	15		15	9		9	26	1	27	5		5	1	1	32	1	31	1		1	3		3	4		4	10	10	106	2	106		
道路運送法道																													0	0	0		
その他						1		1													1		1		2		2	4	0	4			
その他(広場)																										25		26	25	0	26		
合 計	20	1	19	18	0	18	63	1	64	9	0	9	1	0	1	45	1	45	1	0	1	7	1	6	7	1	6	41	0	42	212	5	211

事故類型 路線	車 両 相 互																																
	正面衝突			追突						出会い頭			追越追抜時			すれ違い時			左折時			右折時						その他			計		
				進行中			その他															右折直進		その他									
	件数	死者	傷者	件数	死者	傷者	件数	死者	傷者	件数	死者	傷者	件数	死者	傷者	件数	死者	傷者	件数	死者	傷者	件数	死者	傷者	件数	死者	傷者	件数	死者	傷者			
西名阪				2		3	6		9																						8	0	12
国道25号 (名阪)				3		7	3		3																			3	5	9	0	0	15
第2阪奈道路																															0	0	0
南阪奈道路																															0	0	0
京奈和				4		5	3		5																			1	3	8	0	0	13
一般国道	24号	1	2	5	5	38	61	12	12	1	1						3	3	10	13	3	3	7			8	80	0	0	0	108		
	25号	2	4			11	15	4	4							2	2	1	1	3	3							23	0	29			
	163号	1	1			2	2											1	1			1			1	5	0	0	0	5			
	165号					12	20	4	4							2	2	8	9	1	1				1	28	0	0	0	37			
	166号	2	1	3	1	1	7	8	2	3			1	1							1	1					14	1	1	17			
	168号	2	3			11	20	7	7	2	2	2	2	2				1	1	3	3	3	3			3	31	0	0	41			
	169号	2	3			13	17	6	6	1	1	1	1	1	1	1	1	1	3	3	3	3	1			1	31	0	0	36			
	308号			2	2	5	5	2	2									4	4				2		2	15	0	0	15				
	309号					5	8											1	1							6	0	0	9				
	310号																									0	0	0	0				
	311号																									0	0	0	0				
	368号																									0	0	0	0				
	369号	1	1			6	8	3	3	1	1	1	1	1							1	2					13	0	0	16			
	370号																	1	2							1	0	0	2				
371号																									0	0	0	0					
425号																									0	0	0	0					
計	11	1	17	8	0	8	110	0	164	40	0	41	5	0	5	5	0	5	8	0	8	30	0	35	15	0	16	15	0	16	247	1	315
県道	主要県道	8	10	5	6	51	72	34	1	34	2	1	1	1	3	8	9	15	20	10	12	7	8	141	2	0	175						
	一般県道	4	4	3	3	43	56	27	30	1	1	3	3	6	6	11	15	3	3	9	11	110	0	132									
	計	12	0	14	8	0	9	94	0	128	61	1	64	3	1	2	4	0	6	14	0	15	26	0	35	13	0	15	16	0	19	251	2
市町村道	11	13	3	4	57	70	152	1	184	7	10	10	11	12	12	14	15	10	11	34	42	310	1	372									
道路運送法道																										0	0	0	0				
その他					1	1																				2	2	0	3				
その他(広場)	1	1			2	2	3	3										1	1	28	35	35	0	42									
合 計	35	1	45	28	0	36	276	0	382	256	2	292	15	1	17	19	0	22	34	0	35	70	0	85	39	0	43	98	0	122	870	4	1,079

事故類型 路線	車 両 単 独																								
	工 作 物 衝 突																			駐 車 車 両 追 突					
	電 柱			標 識			分 離 帯 安 全 島			防 護 柵 等			家 屋 ・ 塀			橋 梁 ・ 橋 脚 等			そ の 他			件 数	死 者	傷 者	
	件 数	死 者	傷 者	件 数	死 者	傷 者	件 数	死 者	傷 者	件 数	死 者	傷 者	件 数	死 者	傷 者	件 数	死 者	傷 者	件 数	死 者	傷 者	件 数	死 者	傷 者	
西 名 阪																									
国道25号 (名阪)																									
第2阪奈道路																									
南阪奈道路																									
京奈和																									
一 般 国 道	24号									1		1													
	25号																								
	163号																								
	165号																								
	166号																								
	168号																								
	169号																								
	308号																								
	309号	1		1																					
	310号																								
	311号																								
	368号																								
	369号																								
	370号																								
371号																									
425号																									
計	1	0	1	0	0	0	0	0	0	1	0	1	0	0	0	0	0	0	0	0	0	0	0	0	
県 道	主要県道																								
	一般県道																		2	1	1				
	計	0	0	0	0	0	0	0	0	0	0	0	0	0	0	0	0	0	2	1	1	0	0	0	
市 町 村 道													1		1							1		1	
道 路 運 送 法 道																									
そ の 他																									
そ の 他 (広 場)													1		1							2		3	
合 計	1	0	1	0	0	0	0	0	0	1	0	1	2	0	2	0	0	0	2	1	1	3	0	4	

事故類型 路線	車 両 単 独															列 車			合 計		
	路外逸脱						転倒			その他			計			件数	死者	傷者	件数	死者	傷者
	件数	死者	傷者	件数	死者	傷者	件数	死者	傷者	件数	死者	傷者	件数	死者	傷者						
西名阪													0	0	0				9	1	12
国道25号 (名阪)													0	0	0				9	0	15
第2阪奈道路													0	0	0				0	0	0
南阪奈道路													0	0	0				0	0	0
京奈和													0	0	0				8	0	13
一 般 国 道	24号												1	0	1				88	0	116
	25号												0	0	0				30	0	36
	163号												0	0	0				5	0	5
	165号												0	0	0				33	0	42
	166号												0	0	0				15	1	18
	168号												0	0	0				38	0	48
	169号												0	0	0				36	0	41
	308号												0	0	0				16	0	16
	309号	1	1										2	1	1				8	1	10
	310号												0	0	0				0	0	0
	311号												0	0	0				0	0	0
	368号												0	0	0				0	0	0
	369号										1	1	1	0	1				16	0	19
	370号												0	0	0				3	0	4
371号												0	0	0				0	0	0	
425号												0	0	0				0	0	0	
計	1	1	0	0	0	0	0	0	0	1	0	1	4	1	3	0	0	0	288	2	355
県 道	主要県道									1	1	1	0	1				156	2	190	
	一般県道											2	1	1				137	3	157	
	計	0	0	0	0	0	0	0	0	1	0	1	3	1	2	0	0	0	293	5	347
市町村道							1		1	3	3	6	0	6				422	3	484	
道路運送法道												0	0	0				0	0	0	
その他												0	0	0				6	0	7	
その他(広場)												3	0	4				63	0	72	
合 計	1	1	0	0	0	0	1	0	1	5	0	5	16	2	15	0	0	0	1,098	11	1,305

11 道路形状別・事故類型別発生状況

NO.1
(2026年01月～2026年05月)

事故類型	人対車両																																
	対面通行中		背面通行中		横断中								路上遊戯中		路上作業中		路上停止中		その他		計												
					横断歩道		横断歩道付近		歩道橋付近		その他																						
形状	件数	死者	傷者	件数	死者	傷者	件数	死者	傷者	件数	死者	傷者	件数	死者	傷者	件数	死者	傷者	件数	死者	傷者	件数	死者	傷者	件数	死者	傷者						
交差点							61		63	7		7	1		1	30	1	30				2		2	2		2	4		4	108	1	110
交差点付近	7	1	6	2		2				2		2				8		8	1		1	1		1	3	1	2	2		2	26	2	24
計	7	1	6	3	0	3	61	0	63	9	0	9	1	0	1	38	1	38	1	0	1	3	0	3	5	1	4	6	0	6	134	3	134
トンネル																															0	0	0
橋																															0	0	0
カーブ・屈折	1		1	1		1	1		1							1		1				2		2					6	1	5		
その他	12		12	13		13	1		1							6		6				2	1	1	2		2	8		8	44	1	43
計	13	0	13	14	0	14	2	1	1	0	0	0	0	0	0	7	0	7	0	0	0	4	1	3	2	0	2	8	0	8	50	2	48
第一種																															0	0	0
その他																															0	0	0
計	0	0	0	0	0	0	0	0	0	0	0	0	0	0	0	0	0	0	0	0	0	0	0	0	0	0	0	0	0	0	0	0	0
一般交通の場所				1		1																						27		28	28	0	29
合計	20	1	19	18	0	18	63	1	64	9	0	9	1	0	1	45	1	45	1	0	1	7	1	6	7	1	6	41	0	42	212	5	211

NO.2
(2026年01月～2026年05月)

事故類型	車両相互																																
	正面衝突			追突				出会い頭			追越・追抜等			すれ違い時			左折時		右折時				その他		計								
				進行中		その他													右折直進		その他												
形状	件数	死者	傷者	件数	死者	傷者	件数	死者	傷者	件数	死者	傷者	件数	死者	傷者	件数	死者	傷者	件数	死者	傷者	件数	死者	傷者	件数	死者	傷者	件数	死者	傷者			
交差点	3		3	1		1	20		24	200	2	232	4		4	6	3	3	27		28	55		67	30		31	11		13	354	2	408
交差点付近	7		10	5		7	142		204	11		11	5		5	5	3	8	1		1	4		4	3		3	17		20	200	1	273
計	10	0	13	6	0	8	162	0	228	211	2	243	9	1	11	8	0	11	28	0	29	59	0	71	33	0	34	28	0	33	554	3	681
トンネル	1	1											1		1															2	1	1	
橋							1		1																			1		1	2	0	2
カーブ・屈折	8		10	2		3	5		7	3		3	1		1	3	3										1		1	23	0	28	
その他	15		21	20		25	106		144	39		43	4		4	8	8	6		6	11		14	4		7	39		50	252	0	322	
計	24	1	31	22	0	28	112	0	152	42	0	46	6	0	6	11	0	11	6	0	6	11	0	14	4	0	7	41	0	52	279	1	353
第一種																															0	0	0
その他																															0	0	0
計	0	0	0	0	0	0	0	0	0	0	0	0	0	0	0	0	0	0	0	0	0	0	0	0	0	0	0	0	0	0	0	0	0
一般交通の場所	1		1				2		2	3		3										2		2	29		37	37	0	45			
合計	35	1	45	28	0	36	276	0	382	256	2	292	15	1	17	19	0	22	34	0	35	70	0	85	39	0	43	98	0	122	870	4	1,079

NO.3
(2026年01月～2026年05月)

事故類型	車両単独														駐車車両 運転者不在																	
	電柱		標識		工作物衝突				家屋・塙等		橋梁・橋脚		その他																			
					分離帯・安全島		防護柵等																									
形状	件数	死者	傷者	件数	死者	傷者	件数	死者	傷者	件数	死者	傷者	件数	死者	傷者	件数	死者	傷者	件数	死者	傷者	件数	死者	傷者								
交差点													1		1							1	0	1								
交差点付近																							0	0	0							
計	0	0	0	0	0	0	0	0	0	0	0	0	1	0	1	0	0	0	0	0	0	1	0	1								
トンネル																							0	0	0							
橋																							0	0	0							
カーブ・屈折																						1	1	0	0	0	0	0	0	0	0	
その他	1		1						1			1										1		1	0	0	0	0	0	0		
計	1	0	1	0	0	0	0	0	1	0	1	0	0	0	0	0	0	0	2	1	1	1	0	0	0	0	0	0	0	0		
第一種																							0	0	0					0	0	0
その他																							0	0	0					0	0	0
計	0	0	0	0	0	0	0	0	0	0	0	0	0	0	0	0	0	0	0	0	0	0	0	0	0	0	0	0	0	0	0	0
一般交通の場所													1		1								2	0	3					2	0	3
合計	1	0	1	0	0	0	0	0	1	0	1	2	0	2	0	0	0	0	2	1	1	3	0	4					3	0	4	

NO.4
(2026年01月～2026年05月)

事故類型	車両単独											列車		合計							
	路外逸脱				転倒		その他		計												
	転落		その他																		
形状	件数	死者	傷者	件数	死者	傷者	件数	死者	傷者	件数	死者	傷者	件数	死者	傷者	件数	死者	傷者			
交差点													2		2				464	3	520
交差点付近													2		2				228	3	299
計	0	0	0	0	0	0	0	0	0	2	0	2	4	0	4	0	0	0	692	6	819
トンネル																			2	1	1
橋																			2	0	2
カーブ・屈折	1		1						1			1	3		2	1			32	3	34
その他									1			2	2		6				302	1	371
計	1	1	0	0	0	0	1	0	1	3	0	3	9	2	7	0	0	0	338	5	408
第一種																			0	0	0
その他																			0	0	0
計	0	0	0	0	0	0	0	0	0	0	0	0	0	0	0	0	0	0	0	0	0
一般交通の場所													3		4				68	0	78
合計	1	1	0	0	0	0	1	0	1	5	0	5	16	2	15	0	0	0	1,098	11	1,305

12 道路線形別・事故類型別発生状況

NO.1
(2026年01月～2026年05月)

事故類型 道路線形		人 対 車 両																																
		対面通行中		背面通行中		横 断 中								路上遊戯中		路上作業中		路上停止中		その他		計												
						横断歩道		横断歩道付近		歩道橋付近		その他																						
件数	死者	傷者	件数	死者	傷者	件数	死者	傷者	件数	死者	傷者	件数	死者	傷者	件数	死者	傷者	件数	死者	傷者	件数	死者	傷者	件数	死者	傷者								
カーブ・屈折	右	上り							1		1																2	0	2					
	下り				1		1	2	1	1																			3	1	2			
	平坦													2		2				1		1							3	0	3			
	計	0	0	0	1	0	1	3	1	2	0	0	0	0	0	0	2	0	2	0	0	0	2	0	2	0	0	0	8	1	7			
直線	左	上り	1		1																						2	0	2					
	下り																												0	0	0			
	平坦							1		1																			1	0	1			
	計	1	0	1	0	0	0	1	0	1	0	0	0	0	0	0	0	0	0	0	0	0	0	0	0	0	0	0	3	0	3			
一般交通の場所	上り	2		2	2		2	4		4				4	1	3				1		1	1		1	2		2	2	16	1	15		
	下り				1		1	2		2	1		1	1		1				1		1							6	0	6			
	平坦	17	1	16	13		13	53		55	8		8	1		1	38		39	1		1	2	1	1	6	1	5	12		12	151	3	151
	計	19	1	18	16	0	16	59	0	61	9	0	9	1	0	1	43	1	43	1	0	1	4	1	3	7	1	6	14	0	14	173	4	172
合計	20	1	19	18	0	18	63	1	64	9	0	9	1	0	1	45	1	45	1	0	1	7	1	6	7	1	6	41	0	42	212	5	211	

NO.2
(2026年01月～2026年05月)

事故類型 道路線形		車 両 相 互																																
		正面衝突		追 突				出会い頭		追越・追抜時		すれ違い時		左折時		右 折 時				その他		計												
				進行中		その他										右折直進		その他																
件数	死者	傷者	件数	死者	傷者	件数	死者	傷者	件数	死者	傷者	件数	死者	傷者	件数	死者	傷者	件数	死者	傷者	件数	死者	傷者	件数	死者	傷者								
カーブ・屈折	右	上り	1		1	1		1				1		1													1		1	5	0	5		
	下り				1		2	2		2																1		1	4	0	5			
	平坦	3		4				2		2	1		1				3		3				2		2	1		1	12	0	13			
	計	4	0	5	2	0	3	4	0	4	2	0	2	0	0	0	4	0	4	0	0	0	2	0	2	1	0	1	21	0	23			
直線	左	上り	1		1				2		4	1		1	2		3	1		1										7	0	10		
	下り	1		2				3		5																			4	0	7			
	平坦	3		3							1		1				2		4				1		1	1		1	8	0	10			
	計	5	0	6	0	0	0	5	0	9	2	0	2	2	0	3	3	0	5	0	0	0	1	0	1	0	0	0	19	0	27			
一般交通の場所	上り	3		4	3		6	10		16	8		8				1		1	1		1	3		4	1		1	1	31	0	42		
	下り	3	1	2	2		2	32		42	14		14				2		2	2		2	2		2	6		8	63	1	74			
	平坦	19		27	21		25	223		309	227		263	13	1	14	11		12	31		32	62		76	33		37	59		73	699	3	868
	計	25	1	33	26	0	33	265	0	367	249	2	285	13	1	14	12	0	13	34	0	35	67	0	82	36	0	40	66	0	82	793	4	984
合計	35	1	45	28	0	36	276	0	382	256	2	292	15	1	17	19	0	22	34	0	35	70	0	85	39	0	43	98	0	122	870	4	1,079	

事故類型 道路線形		車 両 単 独																							
		工 作 物 衝 突															駐 車 車 両 運 転 者 不 在								
		電 柱			標 識			分 離 帯 安 全 島 等			防 護 柵 等			家 屋 ・ 塀			橋 梁 ・ 橋 脚			そ の 他					
件数	死者	傷者	件数	死者	傷者	件数	死者	傷者	件数	死者	傷者	件数	死者	傷者	件数	死者	傷者	件数	死者	傷者	件数	死者	傷者		
カーブ・屈折	右	上り																							
		下り																							
		平坦															1	1			1		1		
		計	0	0	0	0	0	0	0	0	0	0	0	0	0	0	0	0	0	0	1	1	0	1	1
	左	上り																							
		下り																							
		平坦																							
		計	0	0	0	0	0	0	0	0	0	0	0	0	0	0	0	0	0	0	0	0	0	0	
直線	上り																								
	下り									1		1													
	平坦	1		1								1		1				1		1					
	計	1	0	1	0	0	0	0	0	0	1	0	1	1	0	1	0	0	0	1	0	1	0	0	
一般交通の場所												1		1							2		3		
合 計		1	0	1	0	0	0	0	0	0	1	0	1	2	0	2	0	0	0	2	1	1	3	0	4

事故類型 道路線形		車 両 単 独												列 車			合 計							
		路 外 逸 脱						転 倒			そ の 他			計			列 車			合 計				
		転 落			そ の 他			件数	死者	傷者	件数	死者	傷者	件数	死者	傷者	件数	死者	傷者	件数	死者	傷者		
件数	死者	傷者	件数	死者	傷者	件数	死者	傷者	件数	死者	傷者	件数	死者	傷者	件数	死者	傷者	件数	死者	傷者				
カーブ・屈折	右	上り													0	0	0				7	0	7	
		下り														0	0	0				7	1	7
		平坦	1		1											3	2	1				18	2	17
		計	1	1	0	0	0	0	0	0	0	0	0	0	0	3	2	1	0	0	0	32	3	31
	左	上り														0	0	0				9	0	12
		下り									1		1		1	0	1					5	0	8
		平坦														0	0	0				9	0	11
		計	0	0	0	0	0	0	0	0	0	1	0	1	1	0	1	0	0	0		23	0	31
直線	上り									1		1		1	0	1					48	1	58	
	下り							1		1				2	0	2					71	1	82	
	平坦									3		3		6	0	6					856	6	1,025	
	計	0	0	0	0	0	0	0	1	0	1	4	0	4	9	0	9	0	0	0	975	8	1,165	
一般交通の場所														3	0	4					68	0	78	
合 計		1	1	0	0	0	0	1	0	1	5	0	5	16	2	15	0	0	0	1,098	11	1,305		

13 法令違反別発生状況

NO.1
(2026年01月～2026年05月)

法令違反	区分	発生件数				死者				傷者				(うち重傷者数)			
		本年	前年	増減	増減率	本年	前年	増減	増減率	本年	前年	増減	増減率	本年	前年	増減	増減率
	信号無視	48	43	5	11.6	1	1	0	0.0	60	52	8	15.4	9	12	-3	-25.0
	通行禁止	1	1	0	0.0	0	0	0		1	1	0	0.0	0	0	0	
通行区分	右側通行	28	29	-1	-3.4	1	2	-1	-50.0	37	34	3	8.8	6	8	-2	-25.0
	歩道等通行	9	3	6	200.0	0	0	0		9	3	6	200.0	1	0	1	
	その他	7	11	-4	-36.4	0	0	0		8	11	-3	-27.3	0	1	-1	-100.0
	車両通行帯	0	0	0		0	0	0		0	0	0		0	0	0	
	最高速度	3	2	1	50.0	1	0	1		2	5	-3	-60.0	2	3	-1	-33.3
	横断等禁止	64	60	4	6.7	0	0	0		75	75	0	0.0	10	12	-2	-16.7
	車間距離不保持	1	1	0	0.0	0	0	0		1	4	-3	-75.0	0	0	0	
	進路変更禁止	21	16	5	31.3	0	0	0		24	17	7	41.2	2	2	0	0.0
	通行妨害(車両等)	0	1	-1	-100.0	0	0	0		0	1	-1	-100.0	0	0	0	
追越	追越し方法	11	8	3	37.5	0	0	0		13	8	5	62.5	2	1	1	100.0
	禁止場所追越し	1	1	0	0.0	0	0	0		2	3	-1	-33.3	0	0	0	
	割込み等	0	0	0		0	0	0		0	0	0		0	0	0	
	踏切不停止等	0	0	0		0	0	0		0	0	0		0	0	0	
	右折	10	6	4	66.7	0	0	0		12	7	5	71.4	5	3	2	66.7
	交差点 (原付の右折方法)	0	0	0		0	0	0		0	0	0		0	0	0	
	交差点 (その他の右折方法)	9	7	2	28.6	0	0	0		9	7	2	28.6	2	0	2	
	左折	20	15	5	33.3	0	0	0		22	16	6	37.5	2	1	1	100.0
	交差点左折方法	10	9	1	11.1	0	0	0		11	9	2	22.2	1	2	-1	-50.0
	優先通行妨害等	79	84	-5	-6.0	0	0	0		93	96	-3	-3.1	24	18	6	33.3
環状交差点	左折等方法違反	0	0	0		0	0	0		0	0	0		0	0	0	
	進行妨害 (車両等)	0	0	0		0	0	0		0	0	0		0	0	0	
	安全進行義務違反	0	0	0		0	0	0		0	0	0		0	0	0	

区分 法令違反		発生件数				死者				傷者				(うち重傷者数)			
		本年	前年	増減	増減率	本年	前年	増減	増減率	本年	前年	増減	増減率	本年	前年	増減	増減率
交差点 安全進行義務	交差道路 通行車両	32	33	-1	-3.0	1	0	1		35	37	-2	-5.4	7	6	1	16.7
	反対方向からの 右折車両	0	0	0		0	0	0		0	0	0		0	0	0	
	歩行者	3	6	-3	-50.0	0	0	0		3	6	-3	-50.0	2	2	0	0.0
	その他	52	47	5	10.6	0	0	0		53	48	5	10.4	14	8	6	75.0
歩行者 妨害等	横断歩行者 妨害等	64	47	17	36.2	1	1	0	0.0	65	46	19	41.3	17	12	5	41.7
	通行妨害 (歩行者)	69	55	14	25.5	2	0	2		68	57	11	19.3	16	12	4	33.3
横断自転車妨害等		0	2	-2	-100.0	0	0	0		0	2	-2	-100.0	0	1	-1	-100.0
徐行 場所	交差点	42	53	-11	-20.8	0	0	0		50	58	-8	-13.8	14	14	0	0.0
	交差点以外	0	3	-3	-100.0	0	0	0		0	3	-3	-100.0	0	0	0	
指定場所 一時不停止等		44	49	-5	-10.2	0	0	0		51	60	-9	-15.0	6	8	-2	-25.0
駐(停)車		0	0	0		0	0	0		0	0	0		0	0	0	
灯 火		0	0	0		0	0	0		0	0	0		0	0	0	
合図不履行等		0	0	0		0	0	0		0	0	0		0	0	0	
乗車不相当		1	0	1		0	0	0		1	0	1		0	0	0	
積載不相当(超積載)		0	0	0		0	0	0		0	0	0		0	0	0	
積載不相当(その他)		0	1	-1	-100.0	0	0	0		0	1	-1	-100.0	0	0	0	
自転車の通行方法		0	0	0		0	0	0		0	0	0		0	0	0	
けん引		0	0	0		0	0	0		0	0	0		0	0	0	
整備不良 車両 運転	ハンドル 整備不良	0	0	0		0	0	0		0	0	0		0	0	0	
	ブレーキ 整備不良	0	0	0		0	0	0		0	0	0		0	0	0	
	走行装置 整備不良	1	0	1		0	0	0		1	0	1		1	0	1	
	自動運行装置 整備不良	0	0	0		0	0	0		0	0	0		0	0	0	
	その他整備不良	0	0	0		0	0	0		0	0	0		0	0	0	

区分 法令違反		発生件数				死者				傷者				(うち重傷者数)			
		本年	前年	増減	増減率	本年	前年	増減	増減率	本年	前年	増減	増減率	本年	前年	増減	増減率
最低速度		0	0	0		0	0	0		0	0	0		0	0	0	
酒酔い運転		1	4	-3	-75.0	0	1	-1	-100.0	1	5	-4	-80.0	1	2	-1	-50.0
過労等	覚せい剤等 使用運転	0	0	0		0	0	0		0	0	0		0	0	0	
	シンナー等 使用運転	0	0	0		0	0	0		0	0	0		0	0	0	
	その他薬物 使用運転	0	0	0		0	0	0		0	0	0		0	0	0	
	過労運転	6	4	2	50.0	0	0	0		9	10	-1	-10.0	2	0	2	
共同危険行為		0	0	0		0	0	0		0	0	0		0	0	0	
安全 運転 義務	ハンドル操作 不適	1	1	0	0.0	0	0	0		1	1	0	0.0	1	0	1	
	ブレーキ操作 不適	62	58	4	6.9	0	0	0		92	74	18	24.3	3	1	2	200.0
	前方不注意 (内在的)	44	43	1	2.3	0	1	-1	-100.0	62	61	1	1.6	3	1	2	200.0
	前方不注意 (外在的)	112	127	-15	-11.8	1	0	1		144	167	-23	-13.8	7	10	-3	-30.0
	動静不注視	95	101	-6	-5.9	1	0	1		119	152	-33	-21.7	2	7	-5	-71.4
	安全不確認 (前左右)	76	65	11	16.9	0	1	-1	-100.0	86	70	16	22.9	12	12	0	0.0
	安全不確認 (後方)	43	39	4	10.3	0	0	0		56	48	8	16.7	5	1	4	400.0
	安全速度	9	6	3	50.0	0	1	-1	-100.0	11	7	4	57.1	2	2	0	0.0
	予測不適	2	2	0	0.0	0	0	0		2	2	0	0.0	0	0	0	
	その他	0	1	-1	-100.0	0	0	0		0	1	-1	-100.0	0	0	0	
幼児等通行妨害		0	0	0		0	0	0		0	0	0		0	0	0	
安全不確認 ドア開放等		1	2	-1	-50.0	0	0	0		1	2	-1	-50.0	0	0	0	
停止措置義務		1	2	-1	-50.0	0	0	0		1	5	-4	-80.0	0	0	0	
高速 国道 等	燃料等 点検措置義務	0	0	0		0	0	0		0	0	0		0	0	0	
	故障車両 表示義務	0	0	0		0	0	0		0	0	0		0	0	0	
	自動二輪車 乗車方法	0	0	0		0	0	0		0	0	0		0	0	0	
免許条件		0	0	0		0	0	0		0	0	0		0	0	0	
その他		1	2	-1	-50.0	0	0	0		2	2	0	0.0	0	0	0	
対象外当事者		0	0	0		0	0	0		0	0	0		0	0	0	
調査不能		2	1	1	100.0	2	1	1	100.0	0	0	0		0	0	0	
違反なし		0	0	0		0	0	0		0	0	0		0	0	0	
車 両 計		1,086	1,051	35	3.3	11	9	2	22.2	1,293	1,274	19	1.5	181	162	19	11.7

区分 法令違反		発生件数				死者				傷者				(うち重傷者数)			
		本年	前年	増減	増減率	本年	前年	増減	増減率	本年	前年	増減	増減率	本年	前年	増減	増減率
信号無視		0	2	-2	-100.0	0	0	0		0	2	-2	-100.0	0	1	-1	-100.0
通行区分	左側通行	0	0	0		0	0	0		0	0	0		0	0	0	
	車道通行	0	0	0		0	0	0		0	0	0		0	0	0	
	その他	0	0	0		0	0	0		0	0	0		0	0	0	
横断	横断歩道外	0	0	0		0	0	0		0	0	0		0	0	0	
	斜め横断	0	0	0		0	0	0		0	0	0		0	0	0	
	駐停車車両の直前直後	0	1	-1	-100.0	0	0	0		0	1	-1	-100.0	0	0	0	
	走行車両の直前直後	0	0	0		0	0	0		0	0	0		0	0	0	
	横断禁止場所	0	0	0		0	0	0		0	0	0		0	0	0	
幼児のひとり歩き		0	0	0		0	0	0		0	0	0		0	0	0	
踏切不注意		0	0	0		0	0	0		0	0	0		0	0	0	
酩酊、徘徊、寝そべり		0	0	0		0	0	0		0	0	0		0	0	0	
路上遊戯		0	0	0		0	0	0		0	0	0		0	0	0	
路上作業		0	0	0		0	0	0		0	0	0		0	0	0	
飛出し		0	0	0		0	0	0		0	0	0		0	0	0	
遠隔操作型小型車安全操作義務違反(歩行者)		0	0	0		0	0	0		0	0	0		0	0	0	
その他		0	0	0		0	0	0		0	0	0		0	0	0	
調査不能		0	0	0		0	0	0		0	0	0		0	0	0	
違反なし		0	0	0		0	0	0		0	0	0		0	0	0	
歩行者計		0	3	-3	-100.0	0	0	0		0	3	-3	-100.0	0	1	-1	-100.0
当事者不明		12	8	4	50.0	0	0	0		12	8	4	50.0	0	0	0	
合計		1,098	1,062	36	3.4	11	9	2	22.2	1,305	1,285	20	1.6	181	163	18	11.0

14 当事者種別発生状況

NO. 1
(2026年01月～2026年05月)

第一当事者 第二当事者		乗 用 車																						
		大 型 車			中 型 車			準 中 型			普 通 車			軽 自 動 車			ミ ニ カ ー			小 計				
		発生	死者	傷者	発生	死者	傷者	発生	死者	傷者	発生	死者	傷者	発生	死者	傷者	発生	死者	傷者	発生	死者	傷者		
乗 用 車	大 型 車																			0	0	0		
	中 型 車																			0	0	0		
	準 中 型																			0	0	0		
	普 通 車										104		141	97		146				201	0	287		
	軽 自 動 車				1		1				86		122	69		81				156	0	204		
	ミ ニ カ ー										1		1							1	0	1		
	計		0	0	0	1	0	1	0	0	0	191	0	264	166	0	227	0	0	0	358	0	492	
貨 物 車	大 型 車										3		3						3	0	3			
	中 型 車										1		1						1	0	1			
	準 中 型										2		2	4		4			6	0	6			
	普 通 車										5		12	3		5			8	0	17			
	軽 自 動 車										17		20	14		16			31	0	36			
	計		0	0	0	0	0	0	0	0	0	28	0	38	21	0	25	0	0	0	49	0	63	
特 殊 車	大型	農耕作業用																		0	0	0		
		その他																		0	0	0		
	小型	農耕作業用																		0	0	0		
		その他																		0	0	0		
	計		0	0	0	0	0	0	0	0	0	0	0	0	0	0	0	0	0	0	0	0		
二 輪 車	小型	751以上									3		4	1		2			4	0	6			
		401～750																	0	0	0			
		251～400									3		4	3		5			6	0	9			
		軽二輪									14		17	3		4			17	0	21			
		原付二種									24		24	11		13			35	0	37			
		一般原付自転車									41		42	32		33			73	0	75			
		計		0	0	0	0	0	0	0	0	85	0	91	50	0	57	0	0	0	135	0	148	
	路面電車																		0	0	0			
	列 車																		0	0	0			
特 定 小 型	非 特 例																		0	0	0			
	特 例																		0	0	0			
	自 転 車										59		60	57		57			116	0	117			
	駆動補助機付自転車										11		11	7		7			18	0	18			
	その他軽車両																		0	0	0			
歩 行 者 等	一般歩行者	1		1							106	1	108	50	1	49			157	2	158			
	ローラースケート等																		0	0	0			
	電動車椅子													3		3			3	0	3			
	手動車椅子																		0	0	0			
	小児用の車																		0	0	0			
	遠隔操作型小型車 (非 遠 隔 中)																		0	0	0			
	移動用小型車																		0	0	0			
	その他										1		1						1	0	1			
	遠隔操作型小型車 (遠 隔 中)																		0	0	0			
計		1	0	1	0	0	0	0	0	0	107	1	109	53	1	52	0	0	0	161	2	162		
	物 件 等										5		6	1		1			6	0	7			
	相手なし		3		3									2	1	1			5	1	4			
	不 明 等																		0	0	0			
	合 計		4	0	4	1	0	1	0	0	0	1	486	1	579	357	2	427	0	0	0	848	3	1,011

第一当事者		貨物車															特殊車					
		大型車			中型車			準中型			普通車			軽自動車			小計			農耕作業用(大型)		
第二当事者		発生	死者	傷者	発生	死者	傷者	発生	死者	傷者	発生	死者	傷者	発生	死者	傷者	発生	死者	傷者	発生	死者	傷者
乗用車	大型車																0	0	0			
	中型車																0	0	0			
	準中型																0	0	0			
	普通車	3		5	3		4	8		13	14		19	15		21	43	0	62			
	軽自動車							5		5	7		7	25		33	37	0	45			
	ミニカー																0	0	0			
	計	3	0	5	3	0	4	13	0	18	21	0	26	40	0	54	80	0	107	0	0	0
貨物車	大型車				1		2									1	0	2				
	中型車									1		2	1		1	2	0	3				
	準中型							1		1			1		1	2	0	2				
	普通車				1		2	1		1	1		2	2		6	5	0	11			
	軽自動車	2		3				1		1			5		7	8	0	11				
	計	2	0	3	2	0	4	3	0	3	2	0	4	9	0	15	18	0	29	0	0	0
特殊車	大型	農耕作業用														0	0	0				
		その他														0	0	0				
	小型	農耕作業用														0	0	0				
		その他														0	0	0				
	計	0	0	0	0	0	0	0	0	0	0	0	0	0	0	0	0	0	0	0	0	0
二輪車	小型	751以上			2		2	1		1			1		1	4	0	4				
		401～750											1		1	1	0	1				
		251～400														0	0	0				
		軽二輪												3		3	3	0	3			
		原付二種												1		1	1	0	1			
		一般原付自転車				3	1	2	3		3	5		5		5	16	1	15			
	計	0	0	0	5	1	4	4	0	4	5	0	5	11	0	11	25	1	24	0	0	0
路面電車																0	0	0				
列車																0	0	0				
特定小型	非特例															0	0	0				
	特例															0	0	0				
自転車		1		1						4		4	10		10	15	0	15				
駆動補助機付自転車													2		2	2	0	2				
その他軽車両																0	0	0				
歩行者等	一般歩行者	1		1				3		3	10	1	9	19	1	18	33	2	31			
	ローラースケート等															0	0	0				
	電動車椅子															0	0	0				
	手動車椅子															0	0	0				
	小児用の車															0	0	0				
	遠隔操作型小型車(非遠隔中)															0	0	0				
	移動用小型車															0	0	0				
	その他															0	0	0				
	遠隔操作型小型車(遠隔中)															0	0	0				
計	1	0	1	0	0	0	3	0	3	10	1	9	19	1	18	33	2	31	0	0	0	
物件等		1		1						1		1	1		1	3	0	3				
相手なし																0	0	0				
不明等																0	0	0				
合計		8	0	11	10	1	12	23	0	28	43	1	49	92	1	111	176	3	211	0	0	0

第一当事者 第二当事者		特 殊 車											二 輪 車									
		その他(大型)			農耕作業用(小型)			その他(小型)			小 計		小型(751以上)			小型(401～750)			小型(251～400)			
		発生	死者	傷者	発生	死者	傷者	発生	死者	傷者	発生	死者	傷者	発生	死者	傷者	発生	死者	傷者	発生	死者	傷者
乗 用 車	大型車										0	0	0									
	中型車										0	0	0									
	準中型										0	0	0									
	普通車										0	0	0			1		2	1			2
	軽自動車	1		1							1	0	1							1		2
	ミニカー										0	0	0									
	計	1	0	1	0	0	0	0	0	0	1	0	1	0	0	0	1	0	2	2	0	4
貨 物 車	大型車										0	0	0									
	中型車										0	0	0	1		1						
	準中型										0	0	0									
	普通車										0	0	0									
	軽自動車										0	0	0									
	計	0	0	0	0	0	0	0	0	0	0	0	0	1	0	1	0	0	0	0	0	0
特 殊 車	大型	農耕作業用									0	0	0									
		その他									0	0	0									
	小型	農耕作業用									0	0	0									
		その他									0	0	0									
	計	0	0	0	0	0	0	0	0	0	0	0	0	0	0	0	0	0	0	0	0	
二 輪 車	小型	751以上									0	0	0									
		401～750									0	0	0									
		251～400									0	0	0									
		軽二輪									0	0	0									
		原付二種									0	0	0									
		一般原付自転車									0	0	0									
		計	0	0	0	0	0	0	0	0	0	0	0	0	0	0	0	0	0	0	0	0
	路面電車										0	0	0									
	列車										0	0	0									
特 定 小 型	非特例										0	0	0									
	特例										0	0	0									
	自転車										0	0	0								1	2
	駆動補助機付自転車										0	0	0	1	1	1						
	その他軽車両										0	0	0									
歩 行 者 等	一般歩行者							1		1	1	0	1	1		2						
	ローラースケート等										0	0	0									
	電動車椅子										0	0	0									
	手動車椅子										0	0	0									
	小児用の車										0	0	0									
	遠隔操作型小型車 (非遠隔中)										0	0	0									
	移動用小型車										0	0	0									
	その他										0	0	0									
	遠隔操作型小型車 (遠隔中)										0	0	0									
計	0	0	0	0	0	0	1	0	1	1	0	1	1	0	2	0	0	0	0	0	0	
	物件等										0	0	0							1	1	
	相手なし										0	0	0									
	不明等										0	0	0									
	合計	1	0	1	0	0	0	1	0	1	2	0	2	3	1	4	1	0	2	4	1	6

第一当事者 第二当事者	二 輪 車												路面電車			列車			特定小型原付自転車			
	軽二輪			原付二種			一般原付自転車			小計						非 特 例						
	発生	死者	傷者	発生	死者	傷者	発生	死者	傷者	発生	死者	傷者	発生	死者	傷者	発生	死者	傷者	発生	死者	傷者	
乗 用 車	大型車									0	0	0										
	中型車									0	0	0										
	準中型									0	0	0										
	普通車				1		1	6	6	9	0	11										
	軽自動車	1		1				7	2	5	9	2	8									
	ミニカー										0	0	0									
	計	1	0	1	1	0	1	13	2	11	18	2	19	0	0	0	0	0	0	0	0	0
貨 物 車	大型車									0	0	0										
	中型車									1	0	1										
	準中型									0	0	0										
	普通車				1		1			1	0	1										
	軽自動車							1	2	1	0	2										
	計	0	0	0	1	0	1	1	0	2	3	0	4	0	0	0	0	0	0	0	0	0
特 殊 車	大型	農耕作業用								0	0	0										
		その他								0	0	0										
	小型	農耕作業用								0	0	0										
		その他								0	0	0										
計	0	0	0	0	0	0	0	0	0	0	0	0	0	0	0	0	0	0	0	0	0	
二 輪 車	小型	751以上								0	0	0										
		401～750								0	0	0										
		251～400								0	0	0										
		軽二輪								0	0	0										
		原付二種				1		2		1	0	2										
		一般原付自転車				2		3	2	3	4	0	6									
	計	0	0	0	3	0	5	2	0	3	5	0	8	0	0	0	0	0	0	0	0	0
路面電車										0	0	0										
列車										0	0	0										
特 定 小 型	非特例									0	0	0										
	特例									0	0	0										
自転車					1		1	6	7	8	0	10										
駆動補助機付自転車										1	1	1										
その他軽車両										0	0	0										
歩 行 者 等	一般歩行者	2	1	1	2		2	7	7	12	1	12										
	ローラースケート等									0	0	0										
	電動車椅子									0	0	0										
	手動車椅子									0	0	0										
	小児用の車									0	0	0										
	遠隔操作型小型車 (非遠隔中)										0	0	0									
	移動用小型車										0	0	0									
	その他										0	0	0									
	遠隔操作型小型車 (遠隔中)										0	0	0									
計	2	1	1	2	0	2	7	0	7	12	1	12	0	0	0	0	0	0	0	0	0	
物件等										1	1	0										
相手なし										0	0	0										
不明等										0	0	0										
合計		3	1	2	8	0	10	29	2	30	48	5	54	0	0	0	0	0	0	0	0	0

第一当事者 第二当事者	特定小型原付自転車			自転車			駆動補助機付自転車			その他軽車両			歩行者等									
	特 例												一般歩行者			ローラースケート等			電動車椅子			
	発生	死者	傷者	発生	死者	傷者	発生	死者	傷者	発生	死者	傷者	発生	死者	傷者	発生	死者	傷者	発生	死者	傷者	
乗 用 車	大型車																					
	中型車																					
	準中型																					
	普通車							1		1												
	軽自動車				2					2												
	ミニカー																					
	計	0	0	0	2	0	2	1	0	1	0	0	0	0	0	0	0	0	0	0	0	0
貨 物 車	大型車																					
	中型車																					
	準中型																					
	普通車																					
	軽自動車																					
	計	0	0	0	0	0	0	0	0	0	0	0	0	0	0	0	0	0	0	0	0	0
特 殊 車	大型	農耕作業用																				
		その他																				
	小型	農耕作業用																				
		その他																				
計	0	0	0	0	0	0	0	0	0	0	0	0	0	0	0	0	0	0	0	0	0	
二 輪 車	小型	751以上																				
		401～750																				
		251～400																				
		軽二輪																				
		原付二種				1			1													
		一般原付自転車				1			2													
	計	0	0	0	2	0	3	0	0	0	0	0	0	0	0	0	0	0	0	0	0	0
路面電車																						
列車																						
特 定 小 型	非特例																					
	特例																					
自転車					4			6														
駆動補助機付自転車					1			1														
その他軽車両																						
歩 行 者 等	一般歩行者				1			1														
	ローラースケート等																					
	電動車椅子																					
	手動車椅子																					
	小児用の車																					
	遠隔操作型小型車 (非遠隔中)																					
	移動用小型車																					
	その他																					
	遠隔操作型小型車 (遠隔中)																					
計	0	0	0	1	0	1	0	0	0	0	0	0	0	0	0	0	0	0	0	0	0	
物件等																						
相手なし					1			1														
不明等																						
合計		0	0	0	11	0	14	1	0	1	0	0	0	0	0	0	0	0	0	0	0	0

第一当事者 第二当事者		歩 行 者 等																				
		手動車椅子			小児用の車			遠隔操作型小型車(非遠隔中)			移動用小型車			そ の 他			遠隔操作型小型車(遠隔中)			小 計		
		発生	死者	傷者	発生	死者	傷者	発生	死者	傷者	発生	死者	傷者	発生	死者	傷者	発生	死者	傷者	発生	死者	傷者
乗 用 車	大型車																			0	0	0
	中型車																			0	0	0
	準中型																			0	0	0
	普通車																			0	0	0
	軽自動車																			0	0	0
	ミニカー																			0	0	0
	計		0	0	0	0	0	0	0	0	0	0	0	0	0	0	0	0	0	0	0	0
貨 物 車	大型車																			0	0	0
	中型車																			0	0	0
	準中型																			0	0	0
	普通車																			0	0	0
	軽自動車																			0	0	0
	計		0	0	0	0	0	0	0	0	0	0	0	0	0	0	0	0	0	0	0	0
特 殊 車	大型	農耕作業用																		0	0	0
		その他																		0	0	0
	小型	農耕作業用																		0	0	0
		その他																		0	0	0
	計		0	0	0	0	0	0	0	0	0	0	0	0	0	0	0	0	0	0	0	0
二 輪 車	小型	751以上																		0	0	0
		401～750																		0	0	0
		251～400																		0	0	0
		軽二輪																		0	0	0
		原付二種																		0	0	0
		一般原付自転車																		0	0	0
	計		0	0	0	0	0	0	0	0	0	0	0	0	0	0	0	0	0	0	0	0
路面電車																				0	0	0
列車																				0	0	0
特 定 小 型	非特例																			0	0	0
	特例																			0	0	0
自転車																				0	0	0
駆動補助機付自転車																				0	0	0
その他軽車両																				0	0	0
歩 行 者 等	一般歩行者																			0	0	0
	ローラースケート等																			0	0	0
	電動車椅子																			0	0	0
	手動車椅子																			0	0	0
	小児用の車																			0	0	0
	遠隔操作型小型車 (非遠隔中)																			0	0	0
	移動用小型車																			0	0	0
	その他																			0	0	0
	遠隔操作型小型車 (遠隔中)																			0	0	0
	計		0	0	0	0	0	0	0	0	0	0	0	0	0	0	0	0	0	0	0	0
物件等																				0	0	0
相手なし																				0	0	0
不明等																				0	0	0
合 計			0	0	0	0	0	0	0	0	0	0	0	0	0	0	0	0	0	0	0	0

NO. 7
(2026年01月～2026年05月)

第一当事者 第二当事者		不明等			合計			
		発生	死者	傷者	発生	死者	傷者	
乗 用 車	大型車				0	0	0	
	中型車				0	0	0	
	準中型				0	0	0	
	普通車	1		1	255	0	362	
	軽自動車	2		2	207	2	262	
	ミニカー				1	0	1	
	計	3	0	3	463	2	625	
貨 物 車	大型車				4	0	5	
	中型車				4	0	5	
	準中型				8	0	8	
	普通車				14	0	29	
	軽自動車				40	0	49	
	計	0	0	0	70	0	96	
特 殊 車	大型	農耕作業用			0	0	0	
		その他			0	0	0	
	小型	農耕作業用			0	0	0	
		その他			0	0	0	
	計	0	0	0	0	0		
二 輪 車	小型	751以上			8	0	10	
		401～750			1	0	1	
		251～400			6	0	9	
		軽二輪			20	0	24	
		原付二種			38	0	41	
		一般原付自転車	1		1	95	1	99
		計	1	0	1	168	1	184
路面電車					0	0	0	
列車					0	0	0	
特 定 小 型	非特例				0	0	0	
	特例				0	0	0	
自転車		4		4	147	0	152	
駆動補助機付自転車					22	1	22	
その他軽車両					0	0	0	
歩 行 者 等	一般歩行者	4		4	208	5	207	
	ローラースケート等				0	0	0	
	電動車椅子				3	0	3	
	手動車椅子				0	0	0	
	小児用の車				0	0	0	
	遠隔操作型小型車 (非遠隔中)				0	0	0	
	移動用小型車				0	0	0	
	その他				1	0	1	
	遠隔操作型小型車 (遠隔中)				0	0	0	
	計	4	0	4	212	5	211	
物件等					10	1	10	
相手なし					6	1	5	
不明等					0	0	0	
合計		12	0	12	1,098	11	1,305	

15 当事者の状態別・性別・年齢別発生状況

(1) 第一当事者

(2026年01月～2026年05月)

状態・性別		年齢															計	構成率	
		0 ～ 6	7 ～ 9	10 ～ 12	13 ～ 15	16 ～ 19	20 ～ 24	25 ～ 29	30 ～ 39	40 ～ 49	50 ～ 59	60 ～ 64	65 ～ 69	70 ～ 79	80 以上	不明 その他			
乗用車	男					15	43	37	51	60	102	35	24	90	51		508	70.2	
	女					2	14	9	44	51	82	35	26	64	13		340	93.9	
	計	0	0	0	0	17	57	46	95	111	184	70	50	154	64	0	848	77.2	
貨物車	男					3	11	6	18	22	33	24	14	26	8		165	22.8	
	女						1	1	2	3	3			1			11	3.0	
	計	0	0	0	0	3	12	7	20	25	36	24	14	27	8	0	176	16.0	
二輪車	自動二輪車	男				2	3	3		5	2	1	1	2			19	2.6	
		女															0	0.0	
		計	0	0	0	0	2	3	3	0	5	2	1	1	2	0	0	19	1.7
	一般原付自転車	男					8	1		1	3	4	2		2			21	2.9
		女					2					1			5			8	2.2
		計	0	0	0	0	10	1	0	1	3	5	2	0	7	0	0	29	2.6
特殊車	男								1			1					2	0.3	
	女																0	0.0	
	計	0	0	0	0	0	0	0	1	0	0	1	0	0	0	0	2	0.2	
列車	男																0	0.0	
	女																0	0.0	
	計	0	0	0	0	0	0	0	0	0	0	0	0	0	0	0	0	0.0	
特定小型原付自転車	男																0	0.0	
	女																0	0.0	
	計	0	0	0	0	0	0	0	0	0	0	0	0	0	0	0	0	0.0	
軽車両	自転車	男		1	1	1	1					1		1	2		8	1.1	
		女		1			1				1							3	0.8
		計	0	2	1	1	2	0	0	0	1	0	1	0	1	2	0	11	1.0
	駆動補助機付自転車	男				1												1	0.1
		女																0	0.0
		計	0	0	0	1	0	0	0	0	0	0	0	0	0	0	0	1	0.1
	その他	男																0	0.0
		女																0	0.0
		計	0	0	0	0	0	0	0	0	0	0	0	0	0	0	0	0	0.0
歩行者等	男																0	0.0	
	女																0	0.0	
	計	0	0	0	0	0	0	0	0	0	0	0	0	0	0	0	0	0.0	
計	男		1	1	2	29	58	46	71	90	141	64	39	121	61		724	100.0	
	女		1			5	15	10	46	55	86	35	26	70	13		362	100.0	
	計	0	2	1	2	34	73	56	117	145	227	99	65	191	74	0	1,086	98.9	
その他不明	男																0	0.0	
	女																0	0.0	
	計	0	0	0	0	0	0	0	0	0	0	0	0	0	0	12	12	1.1	
合計	男	0	1	1	2	29	58	46	71	90	141	64	39	121	61	0	724	100.0	
	女	0	1	0	0	5	15	10	46	55	86	35	26	70	13	0	362	100.0	
	計	0	2	1	2	34	73	56	117	145	227	99	65	191	74	12	1,098	100.0	
構成率	男	0.0	0.1	0.1	0.3	4.0	8.0	6.4	9.8	12.4	19.5	8.8	5.4	16.7	8.4	0.0	100.0		
	女	0.0	0.3	0.0	0.0	1.4	4.1	2.8	12.7	15.2	23.8	9.7	7.2	19.3	3.6	0.0	100.0		
	計	0.0	0.2	0.1	0.2	3.1	6.6	5.1	10.7	13.2	20.7	9.0	5.9	17.4	6.7	1.1	100.0		

状態・性別	年齢	0	7	10	13	16	20	25	30	40	50	60	65	70	80	不明 その他	計	構成 率	
		～ 6	～ 9	～ 12	～ 15	～ 19	～ 24	～ 29	～ 39	～ 49	～ 59	～ 64	～ 69	～ 79	以上				
乗用車	男					1	16	11	46	46	47	21	18	27	6		239	37.1	
	女					3	10	10	53	60	52	16	10	6	4		224	51.3	
	計	0	0	0	0	4	26	21	99	106	99	37	28	33	10	0	463	42.8	
貨物車	男					1	1	5	10	18	17	5	1	2	1		61	9.5	
	女					1			2	3	3						9	2.1	
	計	0	0	0	0	2	1	5	12	21	20	5	1	2	1	0	70	6.5	
二輪車	自動二輪車	男				6	9	1	7	11	18	10	2	5	1		70	10.9	
		女					2				1						3	0.7	
		計	0	0	0	0	6	11	1	7	11	19	10	2	5	1	0	73	6.7
	一般原付自転車	男					8	3	4	9	9	10	3	3	6	1		56	8.7
		女					3	3	3	4	7	3	3	9	4			39	8.9
		計	0	0	0	0	8	6	7	12	13	17	6	6	15	5	0	95	8.8
特殊車	男																0	0.0	
	女																0	0.0	
	計	0	0	0	0	0	0	0	0	0	0	0	0	0	0	0	0	0.0	
列車	男																0	0.0	
	女																0	0.0	
	計	0	0	0	0	0	0	0	0	0	0	0	0	0	0	0	0	0.0	
特定小型原付自転車	男																0	0.0	
	女																0	0.0	
	計	0	0	0	0	0	0	0	0	0	0	0	0	0	0	0	0	0.0	
軽車両	自転車	男		5	11	9	13	8	2	1	12	9		4	5	5		84	13.0
		女		2	2	5	15	5	4	5	7	4	2	3	7	2		63	14.4
		計	0	7	13	14	28	13	6	6	19	13	2	7	12	7	0	147	13.6
	駆動補助機付自転車	男				1	1	1			1				1	2		7	1.1
		女				2	3		1	2	1	1			4	1		15	3.4
		計	0	0	0	3	4	1	1	2	2	1	0	0	5	3	0	22	2.0
	その他	男																0	0.0
		女																0	0.0
		計	0	0	0	0	0	0	0	0	0	0	0	0	0	0	0	0	0.0
歩行者等	男	3	2	4	3	1	8	6	13	22	25	6	7	16	12		128	19.8	
	女	1	3		4	2	5	7	8	6	9	6	4	14	15		84	19.2	
	計	4	5	4	7	3	13	13	21	28	34	12	11	30	27	0	212	19.6	
計	男	3	7	15	13	31	46	29	86	119	126	45	35	62	28		645	100.0	
	女	1	5	2	11	24	25	25	73	81	77	27	20	40	26		437	100.0	
	計	4	12	17	24	55	71	54	159	200	203	72	55	102	54	0	1,082	100.0	
その他不明	男																0	0.0	
	女																0	0.0	
	計	0	0	0	0	0	0	0	0	0	0	0	0	0	0	0	0	0.0	
合計	男	3	7	15	13	31	46	29	86	119	126	45	35	62	28	0	645	100.0	
	女	1	5	2	11	24	25	25	73	81	77	27	20	40	26	0	437	100.0	
	計	4	12	17	24	55	71	54	159	200	203	72	55	102	54	0	1,082	100.0	
構成率	男	0.5	1.1	2.3	2.0	4.8	7.1	4.5	13.3	18.4	19.5	7.0	5.4	9.6	4.3	0.0	100.0		
	女	0.2	1.1	0.5	2.5	5.5	5.7	5.7	16.7	18.5	17.6	6.2	4.6	9.2	5.9	0.0	100.0		
	計	0.4	1.1	1.6	2.2	5.1	6.6	5.0	14.7	18.5	18.8	6.7	5.1	9.4	5.0	0.0	100.0		

16 用途別発生状況

NO. 1
(2026年01月～2026年05月)

第一当事者 第二当事者		事業用																					
		路線バス			貸切バス			タクシー・ハイヤー						特定			貨物			計			
		件数	死者	傷者	件数	死者	傷者	法人			個人			件数	死者	傷者	件数	死者	傷者	件数	死者	傷者	
事業用	路線バス																		0	0	0		
	貸切バス																		0	0	0		
	タクシー・ハイヤー	法人																	0	0	0		
		個人																	0	0	0		
	特定																		0	0	0		
	貨物																2		2	2	0	2	
計		0	0	0	0	0	0	0	0	0	0	0	0	0	0	2	0	2	2	0	2		
自家用・原付(一般・二種)	レンタカー																		0	0	0		
	スクールバス																		0	0	0		
	代行運転	代行運転車																	0	0	0		
		随伴用車																	0	0	0		
	乗用							2		3	1		1				24	1	33	27	1	37	
	その他	貨物															6		9	6	0	9	
計		0	0	0	0	0	2	0	3	1	0	1	0	0	0	30	1	42	33	1	46		
自転車・特定小型原付自転車	自転車便等																		0	0	0		
	レンタル																		0	0	0		
	その他							2		2						5		5	7	0	7		
	計		0	0	0	0	0	2	0	2	0	0	0	0	0	5	0	5	7	0	7		
対象外当事者		3		3				1		1				2		2		9		9	15	0	15
合計		3	0	3	0	0	0	5	0	6	1	0	1	2	0	2	46	1	58	57	1	70	

第一当事者 第二当事者		自家用・原付(一般・二種)																				
		レンタカー			スクールバス			代行運転						その他						計		
		件数	死者	傷者	件数	死者	傷者	件数	死者	傷者	件数	死者	傷者	件数	死者	傷者	件数	死者	傷者	件数	死者	傷者
事業用	路線バス																		0	0	0	
	貸切バス																		0	0	0	
	タクシー ハイヤー	法人												5		8	1		2	6	0	10
		個人																		0	0	0
	特定																		0	0	0	
	貨物													9		10			9	0	10	
	計	0	0	0	0	0	0	0	0	0	0	0	0	14	0	18	1	0	2	15	0	20
自家用・原付(一般・二種)	レンタカー												5		5	1		1	6	0	6	
	スクールバス																		0	0	0	
	代行運転	代行運転車																		0	0	0
		随伴用車																		0	0	0
	その他	乗用	12		18									494	2	636	76		91	582	2	745
		貨物	1		1									42		56	10		18	53	0	75
計	13	0	19	0	0	0	0	0	0	0	0	0	541	2	697	87	0	110	641	2	826	
自転車・特定小型原付自転車	自転車便等																		0	0	0	
	レンタル												1		1				1	0	1	
	その他	2		2									138	1	141	12		12	152	1	155	
	計	2	0	2	0	0	0	0	0	0	0	0	139	1	142	12	0	12	153	1	156	
対象外当事者	1		1										177	5	177	28	2	26	206	7	204	
合計	16	0	22	0	0	0	0	0	0	0	0	0	871	8	1,034	128	2	150	1,015	10	1,206	

第一当事者		自転車・特定小型原付自転車											対象外当事者			合 計				
		貨物			レンタル			その他			計									
第二当事者		件数	死者	傷者	件数	死者	傷者	件数	死者	傷者	件数	死者	傷者	件数	死者	傷者	件数	死者	傷者	
事業用	路線バス										0	0	0				0	0	0	
	貸切バス										0	0	0				0	0	0	
	タクシー ハイヤー	法人										0	0	0				6	0	10
		個人										0	0	0				0	0	0
	特 定											0	0	0				0	0	0
	貨 物											0	0	0				11	0	12
	計		0	0	0	0	0	0	0	0	0	0	0	0	0	0	0	17	0	22
自家用・原付(一般・二種)	レンタカー										0	0	0				6	0	6	
	スクールバス										0	0	0				0	0	0	
	代行 運転	代行 運転車										0	0	0				0	0	0
		随 伴用車										0	0	0				0	0	0
	乗用							5	6	5	0	6	5	5	619	3	793			
	その他										0	0	0				59	0	84	
	貨物											0	0	0						
計		0	0	0	0	0	0	5	0	6	5	0	6	5	0	5	684	3	883	
自転車・特定小型原付自転車	自転車便等										0	0	0				0	0	0	
	レンタル										0	0	0				1	0	1	
	その他							5	7	5	0	7	4	4	168	1	173			
	計		0	0	0	0	0	5	0	7	5	0	7	4	0	4	169	1	174	
対象外当事者								2	2	2	0	2	5	5	228	7	226			
合 計			0	0	0	0	0	12	0	15	12	0	15	14	0	14	1,098	11	1,305	

(1) 第一当事者

(2026年01月～2026年05月)

用途 車両形状		事業用																				
		路線バス			貸切バス			タクシー・ハイヤー						特定			貨物			計		
		件数	死者	傷者	件数	死者	傷者	件数	死者	傷者	件数	死者	傷者	件数	死者	傷者	件数	死者	傷者	件数	死者	傷者
乗用車	バス	3		3										1		1				4	0	4
	マイクロバス																			0	0	0
	ミニバン等																			0	0	0
	セダン等							5		6	1		1	1		1				7	0	8
	トライク																			0	0	0
	小計	3	0	3	0	0	0	5	0	6	1	0	1	2	0	2	0	0	0	11	0	12
貨物車	冷凍保冷車															1		1	1	0	1	
	ダンプカー															1		1	1	0	1	
	1 BOX 等															6		11	6	0	11	
	ライトバン															9		11	9	0	11	
	トレーラー															2		3	2	0	3	
	トラック等															26	1	30	26	1	30	
	立ち乗り型電動車																		0	0	0	
小計	0	0	0	0	0	0	0	0	0	0	0	0	0	0	0	45	1	57	45	1	57	
対象外当事者																1		1	1	0	1	
合計	3	0	3	0	0	0	5	0	6	1	0	1	2	0	2	46	1	58	57	1	70	

(2026年01月～2026年05月)

用途 車両形状		自家用・原付(一般・二種)																				
		レンタカー			スクールバス			代行運転						その他						計		
		件数	死者	傷者	件数	死者	傷者	代行運転車			随伴用車			乗用			貨物			件数	死者	傷者
乗用車	バス																			0	0	0
	マイクロバス														1		1			1	0	1
	ミニバン等														89		103			89	0	103
	セダン等	13		18											734	3	877			747	3	895
	トライク																			0	0	0
	小計	13	0	18	0	0	0	0	0	0	0	0	0	824	3	981	0	0	0	837	3	999
貨物車	冷凍保冷車																			0	0	0
	ダンプカー																			0	0	0
	1 BOX 等																30	1	32	30	1	32
	ライトバン	1		1													47		60	48	0	61
	トレーラー																			0	0	0
	トラック等	2		3													51	1	58	53	1	61
	立ち乗り型電動車																			0	0	0
小計	3	0	4	0	0	0	0	0	0	0	0	0	0	0	0	128	2	150	131	2	154	
対象外当事者														47	5	53			47	5	53	
合計	16	0	22	0	0	0	0	0	0	0	0	0	871	8	1,034	128	2	1,015	10	1,206		

用途 車両形状	自転車・特定小型原付自転車												対象外当事者			合計		
	貨物			レンタル			その他			計								
	件数	死者	傷者	件数	死者	傷者	件数	死者	傷者	件数	死者	傷者	件数	死者	傷者	件数	死者	傷者
乗 用 車	バス															4		4
	マイクロバス															1		1
	ミニバン等															89		103
	セダン等															754	3	903
	トライク																	
	小計	0	0	0	0	0	0	0	0	0	0	0	0	0	0	0	848	3
貨 物 車	冷凍保冷車															1		1
	ダンプカー															1		1
	1 BOX 等															36	1	43
	ライトバン															57		72
	トレーラー															2		3
	トラック等															79	2	91
	立ち乗り型 電動車																	
小計	0	0	0	0	0	0	0	0	0	0	0	0	0	0	0	176	3	211
対象外当事者							12		15	12		15	14		14	74	5	83
合計	0	0	0	0	0	0	12	0	15	12	0	15	14	0	14	1,088	11	1,305

(2)第二当事者

(2026年01月～2026年05月)

用途 車両形状	事業用																					
	路線バス			貸切バス			タクシー・ハイヤー						特定			貨物			計			
	件数	死者	傷者	件数	死者	傷者	法人		個人				件数	死者	傷者	件数	死者	傷者	件数	死者	傷者	
乗用車	バス																	0	0	0		
	マイクロバス																	0	0	0		
	ミニバン等						1		3									1	0	3		
	セダン等						5		7									5	0	7		
	トライク																	0	0	0		
	小計	0	0	0	0	0	0	6	0	10	0	0	0	0	0	0	0	0	0	0	6	0
貨物車	冷凍保冷車																1	1	1	0	1	
	ダンプカー																		0	0	0	
	1 BOX等																		0	0	0	
	ライトバン																3	3	3	0	3	
	トレーラー																			0	0	0
	トラック等																7	8	7	0	8	
	立ち乗り型電動車																			0	0	0
小計	0	0	0	0	0	0	0	0	0	0	0	0	0	0	0	11	0	12	11	0	12	
対象外当事者																				0	0	0
合計	0	0	0	0	0	0	6	0	10	0	0	0	0	0	0	11	0	12	17	0	22	

(2026年01月～2026年05月)

用途 車両形状	自家用・原付(一般・二種)																					
	レンタカー			スクールバス			代行運転						その他						計			
	件数	死者	傷者	件数	死者	傷者	代行運転車			随伴用車			乗用			貨物			件数	死者	傷者	
乗用車	バス																		0	0	0	
	マイクロバス																		0	0	0	
	ミニバン等	1		1									48		62				49	0	63	
	セダン等	5		5									403	2	547				408	2	552	
	トライク																		0	0	0	
	小計	6	0	6	0	0	0	0	0	0	0	0	451	2	609	0	0	0	457	2	615	
貨物車	冷凍保冷車															3	3	3	0	3		
	ダンプカー															2	2	2	0	2		
	1 BOX等															11	26	11	0	26		
	ライトバン															22	27	22	0	27		
	トレーラー																		0	0	0	
	トラック等															21	26	21	0	26		
	立ち乗り型電動車																		0	0	0	
小計	0	0	0	0	0	0	0	0	0	0	0	0	0	0	59	0	84	59	0	84		
対象外当事者															168	1	184			168	1	184
合計	6	0	6	0	0	0	0	0	0	0	0	619	3	793	59	0	84	684	3	883		

用途		自転車・特定小型原付自転車												対象外当事者			合計			
		貨物			レンタル			その他			計									
車両形状		件数	死者	傷者	件数	死者	傷者	件数	死者	傷者	件数	死者	傷者	件数	死者	傷者	件数	死者	傷者	
		乗 用 車	バス																	
マイクロバス																				
ミニバン等																50		66		
セダン等																413	2	559		
トライク																				
小計	0		0	0	0	0	0	0	0	0	0	0	0	0	0	0	0	0	463	2
貨 物 車	冷凍保冷車																	4		4
	ダンプカー																	2		2
	1 BOX 等																	11		26
	ライトバン																	25		30
	トレーラー																			
	トラック等																	28		34
	立ち乗り型 電動車																			
小計	0	0	0	0	0	0	0	0	0	0	0	0	0	0	0	0	0	70	0	96
対象外当事者				1		1	168	1	173	169	1	174	228	7	226	565	9	584		
合計	0	0	0	1	0	1	168	1	173	169	1	174	228	7	226	1,098	11	1,305		

17 職業別・当事者種別発生状況

(1) 第一当事者

(2026年01月～2026年05月)

当事者種別		乗用車	貨物車	特殊車	自二車	一般原付	列車	特定小型	自転車	軽車両	歩行者等	物件等相手なし	当事者不明	計
幼児	未就園児													0
	就園児													0
小学生	1年生													0
	2年生								2					2
	3年生													0
	4年生													0
	5年生													0
	6年生													0
中学生	1年生								2					2
	2年生													0
	3年生													0
高校生	1年生					1			1					2
	2年生					2			1					3
	3年生					3								3
大 学 生		23	2		2	2								29
その他の学生		5							1					6
職業運転手	バス	8	1											9
	タクシー・ハイヤー	7												7
	トラック	9	14											23
	バイク	1												1
	自転車													0
	その他		4											4
公務(他に分類されるものを除く)		32	1		1	3								37
農 業 ・ 林 業		5	3											8
漁 業														0
鉱業、採石業、砂利採取業														0
建 設 業		43	37	1	1	1								83
製 造 業		74	11	1	3	1			1					91
卸 ・ 小 売 業		59	21		2	6								88
金 融 ・ 保 険 業		12	1			1								14
不動産業・物資賃貸業		15												15
運輸業・郵便業		18	23		1									42
情 報 通 信 業		4	2			1								7
電気・ガス・熱供給・水道業		2	1		1									4
学術研究・専門・技術サービス業		16	2											18
宿泊業・飲食サービス業		26	6			1								33
生活関連サービス業、娯楽業		31	8		1									40
教育・学習支援業		31	1		1									33
医 療 ・ 福 祉		122	4			1								127
複合サービス事業		4	2											6
サービス業(他に分類されないもの)		74	17		3									94
分類不能の産業		1												1
主 婦 ・ 主 夫		33												33
無 職		192	15		2	6			4					219
外国人	外 交 官													0
	短期滞在者													0
	その他													0
調 査 不 能		1			1									2
当 事 者 不 明													12	12
合 計		848	176	2	19	29	0	0	12	0	0	0	12	1,098

(2)第二当事者

(2026年01月～2026年05月)

当事者種別		乗用車	貨物車	特殊車	自二車	一般原付	列車	特定小型	自転車	軽車両	歩行者等	物件等相手なし	当事者不明	計
幼児	未就園児										1			1
	就園児										1			1
小学生	1年生								1		2			3
	2年生								2		2			4
	3年生								3		1			4
	4年生								3		3			6
	5年生								2		1			3
	6年生								4		2			6
中学生	1年生								6		3			9
	2年生								7		3			10
	3年生								3		1			4
高校生	1年生					1			10		1			12
	2年生				2	1			5		1			9
	3年生					1			7					8
大学生		8			8	3			14		4			37
その他の学生		1			2	3			3		1			10
職業運転手	バス	4												4
	タクシー・ハイヤー	6									1			7
	トラック	2	8		1									11
	バイク				1	1								2
	自転車													0
	その他	3	1								1			5
公務(他に分類されるものを除く)		19			4	2			3		8			36
農業・林業		2			1									3
漁業														0
鉱業、採石業、砂利採取業														0
建設業		26	17		5	5			3		9			65
製造業		41	4		8	5			13		12			83
卸・小売業		35	7		3	12			8		15			80
金融・保険業		7							1		7			15
不動産業・物資賃貸業		10									4			14
運輸業・郵便業		15	6		4	2					2			29
情報通信業		2							2		1			5
電気・ガス・熱供給・水道業		5	5		1	2					5			18
学術研究・専門・技術サービス業		4			2	1			2		5			14
宿泊業・飲食サービス業		8			1	7			2		1			19
生活関連サービス業、娯楽業		29	6		2	7			6		8			58
教育・学習支援業		14				4			1		5			24
医療・福祉		74	3		6	6			14		10			113
複合サービス事業		2			3				1		2			8
サービス業(他に分類されないもの)		54	8		10	11			6		16			105
分類不能の産業		1												1
主婦・主夫		22				3			3		11			39
無職		69	5		9	18			34		62			197
外国人	外交官													0
	短期滞在者													0
	その他													0
調査不能														0
当事者不明												16		16
合計		463	70	0	73	95	0	0	169	0	212	16	0	1,098

18 当事者別行動類型別発生状況

NO. 1
(2026年01月～2026年05月)

第一当事者 第二当事者	発進			直進									進路変更						左折			右折											
				加速			等速			減速			追越(抜)			右に			左に			専用車線利用			その他								
	件数	死者	傷者	件数	死者	傷者	件数	死者	傷者	件数	死者	傷者	件数	死者	傷者	件数	死者	傷者	件数	死者	傷者	件数	死者	傷者	件数	死者	傷者	件数	死者	傷者			
発進	3		3				7		9	1		2																			1		1
直進	加速	1		1	4		5	6		6				1		1										2		2	1		1		
	等速	43		48	8		10	102		2	133		11	13		6	8		1	10		14	16		30	31		15	20		74	82	
	減速	1		1	1		1	21		27	2		2										4		5				2		2		
追越(抜)																1		1				1		1				2		3			
進路変更	右に										2		2	3		5																	
	左に						1	1																									
左折							5		5	1		1							1		2	1		1	1		1	1		1			
右折	専用車線利用							6		6																							
	その他						1	1		8	9		1	1		3	4			4		5				2		2					
転回							2		2																								
後退																																	
横断							10		10	1		1							14		14	6		6	14		14	6		15			
蛇行																																	
逆走																																	
急停止							1		2																								
停止							10		136	190		46	59		1	1		2	2		2	3		4	1		1	7		9			
駐車(運転者在)							2		3																								
その他																																	
対象外当事者	16		16	4		1	3		101	4		99	13		1	12		2	2			7		7	12		12	12		56	1		56
合計	167	0	208	24	1	31	408	7	501	78	1	93	16	0	19	11	1	13	14	0	16	64	0	69	37	0	42	160	1	172			

第一当事者 第二当事者	区別			転回			後退			横断			蛇行			逆走			急停止			停止			駐車 (運転者在)			その他			対象外当事者			合 計								
	件数	死者	傷者	件数	死者	傷者	件数	死者	傷者	件数	死者	傷者	件数	死者	傷者	件数	死者	傷者	件数	死者	傷者	件数	死者	傷者	件数	死者	傷者	件数	死者	傷者	件数	死者	傷者	件数	死者	傷者						
発 進				2		2																															14	0	17			
直 進	加速																																				15	0	16			
	等速	3	3	7	9	31	35										1	1										5	5				358	3	422							
	減速	1	1			3	3																												35	0	42					
追 越 (抜)																																					6	1	6			
進 路 変 更	右 に																																							5	0	7
	左 に																																				1	0	1			
左 折																												1	1							11	0	12				
右 折	専用車線 利用																																							6	0	6
	その他																																				19	0	22			
転 回																																					2	0	2			
後 退																																					0	0	0			
横 断																												1	1							50	0	51				
蛇 行																																					0	0	0			
逆 走																																					0	0	0			
急 停 止																																					1	0	2			
停 止				44		56																						1	1							343	0	466				
駐 車 (運 転 者 在)				2		4																															4	0	7			
そ の 他																																					0	0	0			
対 象 外 当 事 者				10		12	1	1								1	1	1	1										4	4				228	7	226						
合 計	4	0	4	65	0	83	35	0	39	0	0	0	0	0	0	0	0	0	1	0	1	2	0	2	0	0	0	0	0	0	0	0	0	12	0	12	1,098	11	1,305			

19 当事者別・通行目的別発生状況

(2026年01月～2026年05月)

第一当事者 第二当事者	業 務		通 勤		通学(園)等			私 用											調 査 不 能	対 象 外 当 事 者	合 計						
	職 業 運 転	業 務 目 的	出 勤	退 社	登 校	学 業 中	下 校	観 光 ・ 娯 楽	ド ラ イ ブ	散 歩 (自 転 車 含 む)	飲 食	買 物	訪 問	送 迎	通 院	帰 省	遊 戯	疾 病 徘 徊				そ の 他					
業 務	職 業 運 転	1	2	4							2	4	2	1												16	
	業 務 目 的	3	22	5	2				2	3	1	21	9	4	1					1							74
通 勤	出 勤	2	11	48	2	2		1		4	15	9	3	1											2	100	
	退 社	2	5	5	15			1		3	22	7	2	2						3					4	71	
通 学 (園) 等	登 校		2	4								5	2	5	1											19	
	学 業 中																									0	
	下 校	1	1		1							8	5	1										1		18	
私 用	観 光 ・ 娯 楽		1					13	2	2	5	3	3							2						31	
	ド ラ イ ブ		5	4	1			2	14	1	8		1	2												38	
	散 歩 (自 転 車 含 む)	1	5	4	6				4	1	8	5	1													35	
	飲 食		2	1	3			2	2	6	11	2													1	30	
	買 物	8	24	15	16			8	7	8	278	22	8	5	2					3	1	1				406	
	訪 問	4	16	5	4			3	3	4	27	96	6	1						1					1	171	
	送 迎		2	3					1		9	4	3							2						24	
	通 院		1		1				3		6	2		1											1	15	
	帰 省									1																	1
	遊 戯											1															1
	疾 病 徘 徊								1																		1
	そ の 他		2	1	4			1	3			8		2						7					1	29	
調 査 不 能		1									1															2	
対 象 外 当 事 者	4	1		1		1	3	1			3	1	1													16	
合 計	25	102	97	60	2	0	1	37	43	0	33	440	169	41	14	2	0	0	19	1	12					1,098	

20 シートベルト・ヘルメット・プロテクター着用状況

(2026年01月～2026年05月)

区分 車種		死者の着用状況							傷者の着用状況						
		着用			非着用			不明	着用			非着用			不明
		2点式	3点式	着用計	適用除外者	その他	非着用計		2点式	3点式	着用計	適用除外者	その他	非着用計	
シート ベルト	乗用車	大型車										1	2	3	
		中型車								1	1				
		準中型車													
		普通車								337	337	1	24	25	
		軽自動車						1		241	241		14	14	
		ミニカー										1		1	
小計		0	0	0	0	0	0	1	0	579	579	3	40	43	0
貨物車	大型車									4	4				
	中型車									3	3				
	準中型車									8	8				
	普通車									26	26		5	5	
	軽自動車									53	53		1	1	
小計		0	0	0	0	0	0	0	0	94	94	0	6	6	0
合計		0	0	0	0	0	0	1	0	673	673	3	46	49	0

区分 車種		死者の着用状況						傷者の着用状況						
		着用			非着用	不明	着用			非着用	不明			
		離脱	離脱なし	離脱不明			着用計	離脱	離脱なし			離脱不明	着用計	
ヘルメット	二輪車	小型二輪車	751cc以上							10		10		
		401cc～750cc							2		2			
		251cc～400cc	1			1			9		9			
	軽二輪車							1	21		22			
	原付二種							1	40		41			
	一般原付自転車			3	3			7	95	2	104	2		
	特定小型	非特例												
軽車両	自転車								26		26	126	2	
	駆動補助機付自転車					1			3		3	20		
合計		1	3	0	4	1	0	9	206	2	217	148	2	

区分 車種		死者の着用状況			傷者の着用状況		
		着用	非着用	不明	着用	非着用	不明
プロテクター	小型二輪車	751cc以上				4	6
		401cc～750cc					2
		251cc～400cc		1			8
	軽二輪車				2	18	
	原付二種				3	35	2
	一般原付自転車			3	3	1	103
合計		0	4	0	10	172	4

21 年齢別・性別・運転経験年数別発生状況

(1) 第一当事者

(2026年01月～2026年05月)

運転経験 年 齢	1年未満			2年未満			3年未満			4年未満			5年未満			10年未満			10年以上			免許外無免許			調査不能			合 計								
	性別			性別			性別			性別			性別			性別			性別			性別			性別			性別								
	男	女	計	男	女	計	男	女	計	男	女	計	男	女	計	男	女	計	男	女	計	男	女	計	男	女	計	男	女	計	男	女	計			
15歳以下																																		0	0	0
16～19歳	19	4	23	9		9																												28	4	32
20～24歳	5	1	6	11		11	11	2	13	10	4	14	10	4	14	10	4	14				1		1										58	15	73
25～29歳							2		2	1	1	2	2	1	3	33	6	39	7	2	9	1		1										46	10	56
30～39歳				1	1	2	1	3	2		2	2		2	2	9	4	13	58	37	95	1	1	2										71	46	117
40～49歳	2		2	1		1				1	1	2					1	1	87	52	139													90	54	144
50～59歳				1	1	2										1	1	2	139	84	223	1		1										141	86	227
60～64歳	1		1							1	1	2				1	1	2	62	33	95													63	35	98
65～69歳																			39	26	65													39	26	65
70歳以上	1		1													1		1	176	83	259	1		1										179	83	262
合 計	28	5	33	21	2	23	15	3	18	13	7	20	12	7	19	54	17	71	568	317	885	4	1	5	0	0	0				715	359	1,074			

(2) 第二当事者

(2026年01月～2026年05月)

運転経験 年 齢	1年未満			2年未満			3年未満			4年未満			5年未満			10年未満			10年以上			免許外無免許			調査不能			合 計								
	性別			性別			性別			性別			性別			性別			性別			性別			性別			性別								
	男	女	計	男	女	計	男	女	計	男	女	計	男	女	計	男	女	計	男	女	計	男	女	計	男	女	計	男	女	計	男	女	計			
15歳以下																																		0	0	0
16～19歳	12	2	14	4	2	6																												16	4	20
20～24歳	2		2	4	1	5	7	4	11	6	1	7	4	6	10	6	3	9																29	15	44
25～29歳		1	1				2		2							1	1	2	14	12	26	4		4										21	13	34
30～39歳	1	1	2		1	1										1	1	2	4	8	12	67	47	114										72	58	130
40～49歳							1	1	2										3	3	6	80	64	144										84	67	151
50～59歳																1	1	2	91	62	153													92	63	155
60～64歳																			39	19	58													39	19	58
65～69歳																			24	13	37													24	13	37
70歳以上																			49	23	72													49	23	72
合 計	15	4	19	8	4	12	10	4	14	6	1	7	5	7	12	28	27	55	354	228	582	0	0	0	0	0	0				426	275	701			

22 当事者の居住地別・事故発生地別発生状況

NO. 1

(1) 第一当事者

(2026年01月～2026年05月)

居住地 発生地	奈良市	大和高田市	大和郡山市	天理市	橿原市	桜井市	五條市	御所市	生駒市	香芝市	葛城市	宇陀市	山添村	平群町	三郷町	斑鳩町	安堵町	川西町	三宅町	田原本町	曾爾村	御杖村	高取町	明日香村	
合計	235	57	51	54	107	59	16	20	54	34	26	20	0	15	18	15	7	10	10	29	1	0	4	9	
奈良市	195	3	10	9	5	6		1	16	4	2	3		2	1	2				2					2
大和高田市		36		2	3		1	1		2	3			1	1					2					1
大和郡山市	11	1	36	3	1	3			1	2				1	2	2	4	1							1
天理市	6			28	2	2			1			1					1	4		2					
橿原市	3	9		4	68	12	4		1	4	1	2							1	1			1	1	1
桜井市	1			1	7	26				1	2	7		1					1	2					2
五條市							5																		
御所市		2		1				1	11		1														
生駒市	10			2	1				33							2	1				1				
香芝市		1					1			15	3	1				1									
葛城市		2			2		2	5		1	12													1	
宇陀市					1	3	1					6										1			1
山添村	1																								
平群町														6	2										
三郷町	2		1												2	6	2								
斑鳩町					1				2						2	2	4	2							
安堵町																									
川西町		1				2		1								1		1	1						
三宅町				1							1					1		2	1	1					
田原本町	2	1	1	2	7	2														4	17				
曾爾村																									
御杖村																									
高取町																						1		1	
明日香村			1		1																				1
上牧町					2	1				2						1					1				
王寺町	2	1	1																						
広陵町			1		3	1				1	1					1		1							
河合町				1						1						1		1							
吉野町	1																				1				
大淀町					1	1		1			1														
下市町					1		1																	1	
黒滝村																									
天川村	1																								
野迫川村																									
十津川村																									
下北山村					1																				
上北山村																									
川上村																									
東吉野村																									

(1) 第一当事者

(2026年01月～2026年05月)

居住地 発生地	上 牧 町	王 寺 町	広 陵 町	河 合 町	吉 野 町	大 淀 町	下 市 町	黒 滝 村	天 川 村	野 迫 川 村	十 津 川 村	下 北 山 村	上 北 山 村	川 上 村	東 吉 野 村	県 内 計	三 重 県	京 都 府	大 阪 府	和 歌 山 県	そ の 他 県 外	県 外 計	不 明	合 計
	合 計	15	21	20	12	8	6	5	0	0	0	1	0	0	0	0	939	7	32	81	2	25	147	12
奈良市	1	1	3	3												271	1	23	19		18	61		332
大和高田市		1	1			1	1									57			2			2		59
大和郡山市		1														70			9		1	10		80
天理市	1					1										49	3	1	4			8		57
橿原市		2	4		1		1									120			7			7	2	129
桜井市					1											52			1			1	1	54
五條市																5				1		1		6
御所市							1									17	1		2			3		20
生駒市	1	2														53		2	12			14	1	68
香芝市	3		4	1												30	1		8		2	11	3	44
葛城市																25			2			2	1	28
宇陀市					1											14	1		1		1	3		17
山添村																1		1				1		2
平群町																8			1		1	2		10
三郷町																13			1			1		14
斑鳩町																13			3			3		16
安堵町				1												1		1				1		2
川西町																7			1			1	1	9
三宅町																7						0		7
田原本町			1		1		1									39		1				1	2	42
曾爾村																						0		0
御杖村																						0		0
高取町					1	1										4			1			1	1	6
明日香村																3		1				1		4
上牧町	6	1	1													15						0		15
王寺町		9		2												15		1	2			3		18
広陵町	1	2	6													18			2			2		20
河合町	2	2		5												13			1	1	1	3		16
吉野町					2											4			1			1		5
大淀町					1	2										7						0		7
下市町							1									4						0		4
黒滝村																						0		0
天川村																1			1			1		2
野迫川村																						0		0
十津川村										1						1		1				1		2
下北山村																1						0		1
上北山村																					1	1		1
川上村																						0		0
東吉野村						1										1						0		1

(2)第二当事者

(2026年01月～2026年05月)

居住地 発生地	奈良市	大和高田市	大和郡山市	天理市	橿原市	桜井市	五條市	御所市	生駒市	香芝市	葛城市	宇陀市	山添村	平群町	三郷町	斑鳩町	安堵町	川西町	三宅町	田原本町	曾爾村	御杖村	高取町	明日香村
合 計	249	63	57	50	117	41	9	14	65	36	27	12	0	6	19	14	6	12	8	31	0	0	4	7
奈良市	214	1	9	4	5		1		15	1				1	1	1		1	2	1				
大和高田市	1	36	2		5					2	2									2				1
大和郡山市	13	1	33	4	2				3	3					1	1	3	1		1				
天理市	3		3	32	2							2					1	2	1	2				
橿原市	4	7	1	2	82	6	2	1		1	4									1				
桜井市		2		3	6	29		1		1		3								1				1
五條市			1				2	1																1
御所市	1	1			4			7		1	2													
生駒市	7	1	1						44							1								
香芝市		1			1			1		22	4					1								
葛城市		4			1		2	3		1	13					1								
宇陀市	1											7								1				1
山添村																								
平群町	1					1			2					4										
三郷町																7	3			1				
斑鳩町	1		1													2	8	1						
安堵町			1														1							
川西町							1											6						
三宅町		1	1															1	2					
田原本町	2	3	2	2	2	4			1		1							1	3	19				
曾爾村																								
御杖村																								
高取町					1																		2	2
明日香村					1																		1	2
上牧町	1	1				1					1					1								
王寺町		1	1							3						1				1				
広陵町		2								1				1	1					1				
河合町			1	2	2										2									
吉野町		1																						
大淀町				1	2																			
下市町							1																	
黒滝村																								
天川村																1								
野迫川村																								
十津川村																								
下北山村					1																			
上北山村																								
川上村																								
東吉野村																								

(2)第二当事者

(2026年01月～2026年05月)

居住地 発生地	上牧町	王寺町	広陵町	河合町	吉野町	大淀町	下市町	黒滝村	天川村	野迫川村	十津川村	下北山村	上北山村	川上村	東吉野村	県内計	三重県	京都府	大阪府	和歌山県	その他県外	県外計	不明	合計
	合計	15	22	26	11	3	8	4	0	0	0	2	0	1	0	2	930	7	30	77	4	23	141	0
奈良市	1		1			1	1									261	2	23	31		11	67		328
大和高田市	2		1		1											54		1	1	1	1	4		58
大和郡山市	1	3									1					71	1	1	3		2	7		78
天理市			1													49		1	2		4	7		56
橿原市			4	2		1										118		1	6	1	2	10		128
桜井市				1	1											48	1		2	1		4		52
五條市						1										5						0		5
御所市																16			3		1	4		20
生駒市		2														56		2	9			11		67
香芝市	1	4	3													38			5			5		43
葛城市								1								26			2			2		28
宇陀市															1	10	2		4			6		16
山添村																	1		1			2		2
平群町				1												9					1	1		10
三郷町			1													12			2			2		14
斑鳩町		1														14						0		14
安堵町																2						0		2
川西町			1			1										9						0		9
三宅町			1													6		1				1		7
田原本町		1														41						0		41
曾爾村																						0		0
御杖村																						0		0
高取町						1										2						0		2
明日香村																1						0		1
上牧町	7	1		1												14			1			1		15
王寺町	2	9														18						0		18
広陵町	1		11	1												19			1			1		20
河合町		1	2	5												15			1			1		16
吉野町					1								1			3			1		1	2		5
大淀町						3										6				1		1		7
下市町							2									3						0		3
黒滝村																						0		0
天川村																1			1			1		2
野迫川村																						0		0
十津川村										1						1			1			1		2
下北山村																1						0		1
上北山村																						0		0
川上村																						0		0
東吉野村															1	1						0		1

当事者の居住地別・当事者種別発生状況

(2026年01月～2026年05月)

当事者 種別 居住地	第一当事者								第二当事者									
	乗用車	貨物車	自二車	一般 原付	特殊車	特定 小型	自転車	歩行 者等	計	乗用車	貨物車	自二車	一般 原付	特殊車	特定 小型	自転車	歩行 者等	計
奈良市	195	25	5	6			4		235	87	10	15	25			52	60	249
大和高田市	47	8	1	1					57	20	4	2	10			10	17	63
大和郡山市	44	5	1	1					51	21	3	7	5			10	11	57
天理市	38	15					1		54	22	3	4	6			12	3	50
橿原市	87	11	2	5			2		107	56	8	3	8			18	24	117
桜井市	43	14		1	1				59	17	2	2	6			7	7	41
五條市	13	3							16	3	2	2					2	9
御所市	17	3							20	6	2					3	3	14
生駒市	41	9		3			1		54	20	2	6	8			9	20	65
香芝市	27	5	1	1					34	8	4	3	4			7	10	36
葛城市	22	3					1		26	14		1	2			4	6	27
宇陀市	16	4							20	8			1				3	12
山添村									0									0
平群町	14		1						15	3	1						2	6
三郷町	14	2		1			1		18	9	1	1	2			4	2	19
斑鳩町	11	3					1		15	6			1			2	5	14
安堵町	6	1							7	3						2	1	6
川西町	5	3	1	1					10	5	1	1				3	2	12
三宅町	7	1		2					10	6			1				1	8
田原本町	22	6	1						29	15	1	3	2			6	4	31
曾爾村		1							1									0
御杖村									0									0
高取町	3	1							4	3			1					4
明日香村	7	2							9	2		2	1			2		7
上牧町	10	1	1	2			1		15	8		2	1			1	3	15
王寺町	18	3							21	9	1	1	4			3	4	22
広陵町	12	5	2	1					20	12	2	2	2			6	2	26
河合町	9	2		1					12	4	2		1			1	3	11

当事者 種別 居住地	第一当事者									第二当事者								
	乗用車	貨物車	自二車	一般 原付	特殊車	特定 小型	自転車	歩行 者等	計	乗用車	貨物車	自二車	一般 原付	特殊車	特定 小型	自転車	歩行 者等	計
吉野町	5	1		2					8	2		1						3
大淀町	6								6	4	1		1				2	8
下市町	4	1							5	3							1	4
黒滝村									0									0
天川村									0									0
野迫川村									0									0
十津川村	1								1	1						1		2
下北山村									0									0
上北山村									0	1								1
川上村									0									0
東吉野村									0	1							1	2
小計	744	138	16	28	1	0	12	0	939	379	50	58	92	0	0	163	199	941
滋賀	5	1							6	1	1	1				1		4
京都	23	8	1						32	19	1	1	2			5	2	30
大阪	54	24	2	1					81	44	13	10	1				9	77
兵庫	4	2							6	5	1	1						7
和歌山	2								2	2	1	1						4
三重	6	1							7	4	2						1	7
その他	10	2			1				13	9	1	1					1	12
小計	104	38	3	1	1	0	0	0	147	84	20	15	3	0	0	6	13	141
合計	848	176	19	29	2	0	12	0	1,086	463	70	73	95	0	0	169	212	1,082

23 年齢別・性別の死傷者数

(2026年01月～2026年05月)

区分 年齢 性別	死者				傷者				(うち重傷者)				死傷者合計			
	男	女	計	構成率	男	女	計	構成率	男	女	計	構成率	男	女	計	構成率
0～3			0	0.0	3	2	5	0.4			0	0.0	3	2	5	0.4
4～6			0	0.0	3	4	7	0.5			0	0.0	3	4	7	0.5
7～9			0	0.0	9	7	16	1.2			0	0.0	9	7	16	1.2
10～12			0	0.0	16	9	25	1.9	4		4	2.2	16	9	25	1.9
13～15			0	0.0	19	15	34	2.6	5		5	2.8	19	15	34	2.6
16～19			0	0.0	44	31	75	5.7	10	2	12	6.6	44	31	75	5.7
20～24	1		1	9.1	57	33	90	6.9	10	1	11	6.1	58	33	91	6.9
25～29			0	0.0	36	33	69	5.3	5	2	7	3.9	36	33	69	5.2
30～39			0	0.0	100	87	187	14.3	4	4	8	4.4	100	87	187	14.2
40～49			0	0.0	129	96	225	17.2	13	8	21	11.6	129	96	225	17.1
50～59	1		1	9.1	137	104	241	18.5	28	5	33	18.2	138	104	242	18.4
60～64	1		1	9.1	44	33	77	5.9	7	7	14	7.7	45	33	78	5.9
65～69			0	0.0	32	27	59	4.5	6	4	10	5.5	32	27	59	4.5
70～79	3		3	27.3	71	62	133	10.2	16	21	37	20.4	74	62	136	10.3
80～89	2	2	4	36.4	24	30	54	4.1	7	10	17	9.4	26	32	58	4.4
90～	1		1	9.1	4	4	8	0.6	1	1	2	1.1	5	4	9	0.7
合計	9	2	11	100.0	728	577	1,305	100.0	116	65	181	100.0	737	579	1,316	100.0

24 死傷者の状態別・性別・年齢別発生状況

NO. 1

(1) 死者

(2026年01月～2026年05月)

状態別・性別		年齢															合計	構成率	
		0～6	7～9	10～12	13～15	16～19	20～24	25～29	30～39	40～49	50～59	60～64	65～69	70～79	80～89	90以上			
乗用車	運転者	男										1						1	11.1
		女																0	0.0
		計	0	0	0	0	0	0	0	0	0	0	1	0	0	0	0	1	9.1
	同乗者	男																0	0.0
		女																0	0.0
		計	0	0	0	0	0	0	0	0	0	0	0	0	0	0	0	0	0.0
貨物車	運転者	男															0	0.0	
		女															0	0.0	
		計	0	0	0	0	0	0	0	0	0	0	0	0	0	0	0	0	0.0
	同乗者	男																0	0.0
		女																0	0.0
		計	0	0	0	0	0	0	0	0	0	0	0	0	0	0	0	0	0.0
二輪車	運転者	男							1								1	11.1	
		女															0	0.0	
		計	0	0	0	0	0	1	0	0	0	0	0	0	0	0	1	9.1	
	同乗者	男																0	0.0
		女																0	0.0
		計	0	0	0	0	0	0	0	0	0	0	0	0	0	0	0	0	0.0
一般原付自転車	運転者	男													2		2	22.2	
		女													1		1	50.0	
		計	0	0	0	0	0	0	0	0	0	0	0	0	2	1	3	27.3	
	同乗者	男																0	0.0
		女																0	0.0
		計	0	0	0	0	0	0	0	0	0	0	0	0	0	0	0	0	0.0
特定小型原付自転車	運転者	男															0	0.0	
		女															0	0.0	
		計	0	0	0	0	0	0	0	0	0	0	0	0	0	0	0	0	0.0
	同乗者	男																0	0.0
		女																0	0.0
		計	0	0	0	0	0	0	0	0	0	0	0	0	0	0	0	0	0.0
特殊車	運転者	男															0	0.0	
		女															0	0.0	
		計	0	0	0	0	0	0	0	0	0	0	0	0	0	0	0	0	0.0
	同乗者	男																0	0.0
		女																0	0.0
		計	0	0	0	0	0	0	0	0	0	0	0	0	0	0	0	0	0.0
自転車	男																0	0.0	
	女																0	0.0	
	計	0	0	0	0	0	0	0	0	0	0	0	0	0	0	0	0	0.0	
駆動補助機付自転車	男															1	1	11.1	
	女																0	0.0	
	計	0	0	0	0	0	0	0	0	0	0	0	0	0	0	1	1	9.1	
その他	男																0	0.0	
	女																0	0.0	
	計	0	0	0	0	0	0	0	0	0	0	0	0	0	0	0	0	0.0	
歩行者等	男											1		1	2		4	44.4	
	女													1		1	1	50.0	
	計	0	0	0	0	0	0	0	0	0	0	1	0	1	3	0	5	45.5	
その他の人	男																0	0.0	
	女																0	0.0	
	計	0	0	0	0	0	0	0	0	0	0	0	0	0	0	0	0	0.0	
合計	男	0	0	0	0	0	1	0	0	0	1	1	0	3	2	1	9	100.0	
	女	0	0	0	0	0	0	0	0	0	0	0	0	0	2	0	2	100.0	
	計	0	0	0	0	0	1	0	0	0	1	1	0	3	4	1	11	100.0	
構成率	男	0.0	0.0	0.0	0.0	0.0	11.1	0.0	0.0	0.0	11.1	11.1	0.0	33.3	22.2	11.1	100.0		
	女	0.0	0.0	0.0	0.0	0.0	0.0	0.0	0.0	0.0	0.0	0.0	0.0	0.0	100.0	0.0	100.0		
	計	0.0	0.0	0.0	0.0	0.0	9.1	0.0	0.0	0.0	9.1	9.1	0.0	27.3	36.4	9.1	100.0		

(2) 負傷者

(2026年01月～2026年05月)

状態別・性別		年齢																合計	構成率
		0～6	7～9	10～12	13～15	16～19	20～24	25～29	30～39	40～49	50～59	60～64	65～69	70～79	80～89	90以上			
乗用車	運転者	男					1	18	11	52	45	45	20	13	30	5		240	33.0
		女					4	11	10	57	63	60	16	12	11	4		248	43.0
		計	0	0	0	0	5	29	21	109	108	105	36	25	41	9	0	488	37.4
	同乗者	男	2	1	1	3	5	4	4	4	5	2	1		2	1		35	4.8
		女	2	2	7	4	3	7	7	8	11	18	6	5	14	6	2	102	17.7
		計	4	3	8	7	8	11	11	12	16	20	7	5	16	7	2	137	10.5
貨物車	運転者	男					2	1	6	12	19	21	3	1	3	1		69	9.5
		女					1		1	2	3	3						10	1.7
		計	0	0	0	0	3	1	7	14	22	24	3	1	3	1	0	79	6.1
	同乗者	男	1					2		1	2	4	1		2	2		15	2.1
		女					2		1		1			1		1		6	1.0
		計	1	0	0	0	2	2	0	2	2	5	1	0	3	2	1	21	1.6
二輪車	運転者	男					8	10	2	7	13	19	10	4	5	1		79	10.9
		女						2				1						3	0.5
		計	0	0	0	0	8	12	2	7	13	20	10	4	5	1	0	82	6.3
	同乗者	男					1	1										2	0.3
		女																0	0.0
		計	0	0	0	0	1	1	0	0	0	0	0	0	0	0	0	2	0.2
一般原付自転車	運転者	男					12	4	4	10	10	11	4	3	6	1		65	8.9
		女					1	3	3	3	4	7	3	3	11	3		41	7.1
		計	0	0	0	0	13	7	7	13	14	18	7	6	17	4	0	106	8.1
	同乗者	男																0	0.0
		女																0	0.0
		計	0	0	0	0	0	0	0	0	0	0	0	0	0	0	0	0	0.0
特定小型原付自転車	運転者	男																0	0.0
		女																0	0.0
		計	0	0	0	0	0	0	0	0	0	0	0	0	0	0	0	0	0.0
	同乗者	男																0	0.0
		女																0	0.0
		計	0	0	0	0	0	0	0	0	0	0	0	0	0	0	0	0	0.0
特殊車	運転者	男																0	0.0
		女																0	0.0
		計	0	0	0	0	0	0	0	0	0	0	0	0	0	0	0	0	0.0
	同乗者	男																0	0.0
		女																0	0.0
		計	0	0	0	0	0	0	0	0	0	0	0	0	0	0	0	0	0.0
自転車	男		6	11	11	13	8	2	1	12	9		4	6	3	3	89	12.2	
	女	1	2	2	5	15	5	4	5	8	4	2	3	7	2		65	11.3	
	計	1	8	13	16	28	13	6	6	20	13	2	7	13	5	3	154	11.8	
駆動補助機付自転車	男				2	1	1			1				1	1		7	1.0	
	女				2	3		1	3	1	1			4	1		16	2.8	
	計	0	0	0	4	4	1	1	3	2	1	0	0	5	2	0	23	1.8	
その他	男																0	0.0	
	女																0	0.0	
	計	0	0	0	0	0	0	0	0	0	0	0	0	0	0	0	0	0.0	
歩行者等	男	3	2	4	3	1	8	6	13	22	25	5	7	16	9	1	125	17.2	
	女	2	3		4	2	5	7	8	6	9	6	4	14	14	1	85	14.7	
	計	5	5	4	7	3	13	13	21	28	34	11	11	30	23	2	210	16.1	
その他の人	男							1				1					2	0.3	
	女	1															1	0.2	
	計	1	0	0	0	0	0	1	0	0	1	0	0	0	0	0	3	0.2	
合計	男	6	9	16	19	44	57	36	100	129	137	44	32	71	24	4	728	100.0	
	女	6	7	9	15	31	33	33	87	96	104	33	27	62	30	4	577	100.0	
	計	12	16	25	34	75	90	69	187	225	241	77	59	133	54	8	1,305	100.0	
構成率	男	0.8	1.2	2.2	2.6	6.0	7.8	4.9	13.7	17.7	18.8	6.0	4.4	9.8	3.3	0.5	100.0		
	女	1.0	1.2	1.6	2.6	5.4	5.7	5.7	15.1	16.6	18.0	5.7	4.7	10.7	5.2	0.7	100.0		
	計	0.9	1.2	1.9	2.6	5.7	6.9	5.3	14.3	17.2	18.5	5.9	4.5	10.2	4.1	0.6	100.0		

25 死傷者の状態別・居住地別発生状況

(1) 死者

(2026年01月～2026年05月)

状態別 居住地	乗用車		貨物車		特殊車		二輪車				特定小型 原付自転車		列車		軽車両			歩行者等	その他 不明	合計	
	運転者	同乗者	運転者	同乗者	運転者	同乗者	自動二輪		一般原付自転車		運転者	同乗者	運転者	同乗者	自転車	駆動	その他				
							運転者	同乗者	運転者	同乗者											
奈良市									1									3		4	
大和高田市																				0	
大和郡山市																				0	
天理市																				0	
橿原市																				0	
桜井市									1											1	
五條市																				0	
御所市																				0	
生駒市																				0	
香芝市																				0	
葛城市																				0	
宇陀市																				0	
市部計	0	0	0	0	0	0	0	0	2	0	0	0	0	0	0	0	0	0	3	0	5
山添村																					0
平群町																					0
三郷町																		1			1
斑鳩町																					0
安堵町																					0
川西町																					0
三宅町																					0
田原本町																		1			1
曾爾村																					0
御杖村																					0
高取町																					0
明日香村																					0
上牧町																					0
王寺町																					0
広陵町									1								1				2
河合町																					0
吉野町																					0
大淀町																					0
下市町																					0
黒滝村																					0
天川村																					0
野迫川村																					0
十津川村																					0
下北山村																					0
上北山村																					0
川上村																					0
東吉野村																					0
郡部計	0	0	0	0	0	0	0	0	1	0	0	0	0	0	0	0	1	0	2	0	4
県内計	0	0	0	0	0	0	0	0	3	0	0	0	0	0	0	0	1	0	5	0	9
県外等計	1	0	0	0	0	0	1	0	0	0	0	0	0	0	0	0	0	0	0	0	2
合計	1	0	0	0	0	0	1	0	3	0	0	0	0	0	0	0	1	0	5	0	11

(2) 負傷者

(2026年01月～2026年05月)

状態別 居住地	乗用車		貨物車		特殊車		二輪車				特定小型 原付自転車		列車		軽車両			歩行者等	その他 不明	合 計
	運転者	同乗者	運転者	同乗者	運転者	同乗者	自動二輪	一般原付自転車	運転者	同乗者	運転者	同乗者	運転者	同乗者	自転車	駆動	その他			
奈良市	93	30	10				16	2	25						44	9		58		287
大和高田市	23	3	4				3		11						9	1		18		72
大和郡山市	24	2	5				7		5						8	2		11		64
天理市	23	10	4	1			4		6						12			3		63
橿原市	55	10	9	1			4		10						20	1		24		134
桜井市	19	1	4				2		6						7			7		46
五條市	3		2				2											2		9
御所市	7	2	2												3			3	1	18
生駒市	19	7	2	4			6		9						9	1		21		78
香芝市	7	4	4	1			4		5						5	2		10		42
葛城市	19	6	1				1		2						3	2		6		40
宇陀市	8	2							1									3		14
市部計	300	77	47	7	0	0	49	2	80	0	0	0	0	0	120	18	0	166	1	867
山添村																				0
平群町	2	2	1															2		7
三郷町	10	6	1				1		2						4			1		25
斑鳩町	9	2		1					1						2	2		5		22
安堵町	4	2													2			1		9
川西町	5		1	1			1		1						3			2		14
三宅町	5								3									1		9
田原本町	16	1	2				4		2						6			3		34
曾爾村																				0
御杖村																				0
高取町	4								1											5
明日香村	2		1				2		1						2					8
上牧町	6	1					2		3						1			3		16
王寺町	9	9	1				1		4						2	1		4		31
広陵町	13		2				4		1						3	2		2		27
河合町	6		2						2						1			3		14
吉野町	2						1													3
大淀町	3		1						1									2		7
下市町	4	1																1		6
黒滝村																				0
天川村																				0
野迫川村																				0
十津川村	1														1					2
下北山村																				0
上北山村	1																			1
川上村																				0
東吉野村																		1		1
郡部計	102	24	12	2	0	0	16	0	22	0	0	0	0	0	27	5	0	31	0	241
県内計	402	101	59	9	0	0	65	2	102	0	0	0	0	0	147	23	0	197	1	1,108
県外等計	86	36	20	12	0	0	17	0	4	0	0	0	0	0	7	0	0	13	2	197
合 計	488	137	79	21	0	0	82	2	106	0	0	0	0	0	154	23	0	210	3	1,305

死傷者の状態別・負傷主部位発生状況

(2026年01月～2026年05月)

状態別 負傷部位	乗用車		貨物車		特殊車		二輪車		一般原付自転車		特定小型原付		自転車		駆動自転車		計		軽車両	歩行者等	その他 の人	合計	
	運転	同乗	運転	同乗	運転	同乗	運転	同乗	運転	同乗	運転	同乗	運転	同乗	運転	同乗	運転	同乗					
全損	死者																0	0			1	1	
	傷者																0	0				0	
頭部	死者	1								1							2	0			4	6	
	傷者	18	4					6		12			18		3		57	4			34	95	
顔部	死者																0	0				0	
	傷者	4	1	2	1			2		6			3	1			17	3			1	21	
頸部	死者									1							1	0				1	
	傷者	374	103	62	11			18	1	16			17		2		489	115			9	3	616
胸部	死者							1		1							2	0				2	
	傷者	23	5	1	3			6		12			12				54	8			14	76	
腹部	死者																0	0				0	
	傷者	1								1	2			1			4	1			3	8	
背部	死者														1		1	0				1	
	傷者	3	2	1									1				5	2				7	
腰部	死者																0	0				0	
	傷者	43	11	9	6			8		5			12		4		81	17			18	116	
腕部	死者																0	0				0	
	傷者	16	4	2				18		21			38	1	4		99	5			69	173	
脚部	死者																0	0				0	
	傷者	6	7	2				24		32			50		10		124	7			62	193	
窒息 溺死 等	死者																0	0				0	
	傷者																0	0				0	
合計	死者	1	0	0	0	0	0	1	0	3	0	0	0	0	1	0	6	0	0	0	5	0	11
	傷者	488	137	79	21	0	0	82	2	106	0	0	0	152	2	23	0	930	162	0	210	3	1,305

26 市町村別発生状況

(2026年01月～2026年05月)

区分 発生場所	発 生 件 数				死 者				傷 者				(うち重傷者)			
	本年	前年	増減	増減率	本年	前年	増減	増減率	本年	前年	増減	増減率	本年	前年	増減	増減率
奈良市	332	288	44	15.3	4	3	1	33.3	396	335	61	18.2	57	34	23	67.6
大和高田市	59	71	-12	-16.9			0		72	84	-12	-14.3	8	12	-4	-33.3
大和郡山市	80	66	14	21.2	1	1	0	0.0	87	78	9	11.5	10	11	-1	-9.1
天理市	57	63	-6	-9.5	1		1		75	81	-6	-7.4	11	7	4	57.1
橿原市	129	149	-20	-13.4		1	-1	-100.0	146	186	-40	-21.5	21	15	6	40.0
桜井市	54	40	14	35.0		1	-1	-100.0	57	54	3	5.6	6	6	0	0.0
五條市	6	17	-11	-64.7		1	-1	-100.0	6	22	-16	-72.7	4	3	1	33.3
御所市	20	23	-3	-13.0		1	-1	-100.0	27	32	-5	-15.6	1	1	0	0.0
生駒市	68	55	13	23.6			0		81	68	13	19.1	13	13	0	0.0
香芝市	44	39	5	12.8			0		52	45	7	15.6	4	9	-5	-55.6
葛城市	28	38	-10	-26.3			0		39	48	-9	-18.8	5	5	0	0.0
宇陀市	17	15	2	13.3	1		1		20	16	4	25.0	2	3	-1	-33.3
市部計	894	864	30	3.5	7	8	-1	-12.5	1,058	1,049	9	0.9	142	119	23	19.3
山添村	2	5	-3	-60.0			0		4	5	-1	-20.0			0	
平群町	10	11	-1	-9.1			0		11	11	0	0.0	1	3	-2	-66.7
三郷町	14	12	2	16.7	1		1		15	13	2	15.4	5	4	1	25.0
斑鳩町	16	21	-5	-23.8			0		21	23	-2	-8.7	3	5	-2	-40.0
安堵町	2	9	-7	-77.8			0		2	9	-7	-77.8		2	-2	-100.0
川西町	9	4	5	125.0			0		9	4	5	125.0	1	2	-1	-50.0
三宅町	7	6	1	16.7			0		9	6	3	50.0	2	3	-1	-33.3
田原本町	42	33	9	27.3			0		53	36	17	47.2	9	5	4	80.0
曾爾村		1	-1	-100.0			0			1	-1	-100.0			0	
御杖村		1	-1	-100.0			0			1	-1	-100.0			0	
高取町	6	6	0	0.0			0		6	7	-1	-14.3		1	-1	-100.0
明日香村	4	8	-4	-50.0			0		4	14	-10	-71.4		1	-1	-100.0
上牧町	15	8	7	87.5			0		17	13	4	30.8	5	1	4	400.0
王寺町	18	16	2	12.5			0		24	17	7	41.2	2	4	-2	-50.0
広陵町	20	23	-3	-13.0	2		2		22	31	-9	-29.0	5	3	2	66.7
河合町	16	16	0	0.0			0		23	21	2	9.5	2	4	-2	-50.0
吉野町	5	3	2	66.7			0		5	3	2	66.7	2	1	1	100.0
大淀町	7	7	0	0.0			0		9	10	-1	-10.0	1	1	0	0.0
下市町	4	2	2	100.0			0		4	2	2	100.0		1	-1	-100.0
黒滝村			0				0				0				0	
天川村	2		2				0		4		4		1		1	
野迫川村			0				0				0				0	
十津川村	2	2	0	0.0			0		2	3	-1	-33.3		2	-2	-100.0
下北山村	1		1				0		2		2				0	
上北山村	1	2	-1	-50.0	1	1	0	0.0		3	-3	-100.0		1	-1	-100.0
川上村		2	-2	-100.0			0			3	-3	-100.0			0	
東吉野村	1		1				0		1		1				0	
郡部計	204	198	6	3.0	4	1	3	300.0	247	236	11	4.7	39	44	-5	-11.4
合計	1,098	1,062	36	3.4	11	9	2	22.2	1,305	1,285	20	1.6	181	163	18	11.0

27 警察署別・市町村別発生状況

(2026年01月～2026年05月)

区分 発生場所	件 数				死 者				傷 者				(うち重傷者)			
	本年	前年	増減	増減率	本年	前年	増減	増減率	本年	前年	増減	増減率	本年	前年	増減	増減率
高速合計	27	23	4	17.4	1	0	1		41	54	-13	-24.1	0	2	-2	-100.0
奈良市	7	6	1	16.7			0		11	14	-3	-21.4		1	-1	-100.0
大和高田市	2	1	1	100.0			0		3	1	2	200.0			0	
大和郡山市	2	1	1	100.0	1		1		1	6	-5	-83.3			0	
天理市		1	-1	-100.0			0			3	-3	-100.0			0	
生駒市			0				0				0				0	
橿原市	1	2	-1	-50.0			0		1	3	-2	-66.7			0	
五條市	1	2	-1	-50.0			0		1	3	-2	-66.7		1	-1	-100.0
御所市	2	3	-1	-33.3			0		4	10	-6	-60.0			0	
香芝市	3		3				0		4		4				0	
葛城市		1	-1	-100.0			0			4	-4	-100.0			0	
山添村	2	2	0	0.0			0		4	2	2	100.0			0	
安堵町	1	1	0	0.0			0		1	1	0	0.0			0	
上牧町	2	1	1	100.0			0		4	5	-1	-20.0			0	
河合町	1		1				0		2		2				0	
川西町			0				0				0				0	
三宅町			0				0				0				0	
田原本町	3	2	1	50.0			0		5	2	3	150.0			0	
奈良合計	211	202	9	4.5	2	2	0	0.0	246	233	13	5.6	36	22	14	63.6
奈良市	211	202	9	4.5	2	2	0	0.0	246	233	13	5.6	36	22	14	63.6
奈良西合計	111	78	33	42.3	2	0	2		136	86	50	58.1	21	11	10	90.9
奈良市	110	76	34	44.7	2		2		135	84	51	60.7	20	11	9	81.8
生駒市	1	2	-1	-50.0			0		1	2	-1	-50.0	1		1	
生駒合計	67	53	14	26.4	0	0	0		80	66	14	21.2	12	13	-1	-7.7
生駒市	67	53	14	26.4			0		80	66	14	21.2	12	13	-1	-7.7

区分 発生場所	件 数				死 者				傷 者				(うち重傷者)			
	本年	前年	増減	増減率	本年	前年	増減	増減率	本年	前年	増減	増減率	本年	前年	増減	増減率
郡山合計	78	65	13	20.0	0	1	-1	-100.0	86	72	14	19.4	10	11	-1	-9.1
大和郡山市	78	65	13	20.0		1	-1	-100.0	86	72	14	19.4	10	11	-1	-9.1
西和合計	87	91	-4	-4.4	1	0	1		106	101	5	5.0	18	23	-5	-21.7
平群町	10	11	-1	-9.1			0		11	11	0	0.0	1	3	-2	-66.7
三郷町	14	12	2	16.7	1		1		15	13	2	15.4	5	4	1	25.0
斑鳩町	16	21	-5	-23.8			0		21	23	-2	-8.7	3	5	-2	-40.0
安堵町	1	8	-7	-87.5			0		1	8	-7	-87.5		2	-2	-100.0
上牧町	13	7	6	85.7			0		13	8	5	62.5	5	1	4	400.0
王寺町	18	16	2	12.5			0		24	17	7	41.2	2	4	-2	-50.0
河合町	15	16	-1	-6.3			0		21	21	0	0.0	2	4	-2	-50.0
天理合計	116	110	6	5.5	1	1	0	0.0	145	129	16	12.4	24	17	7	41.2
奈良市	4	4	0	0.0		1	-1	-100.0	4	4	0	0.0	1		1	
天理市	57	62	-5	-8.1	1		1		75	78	-3	-3.8	11	7	4	57.1
山添村		3	-3	-100.0			0			3	-3	-100.0			0	
川西町	9	4	5	125.0			0		9	4	5	125.0	1	2	-1	-50.0
三宅町	7	6	1	16.7			0		9	6	3	50.0	2	3	-1	-33.3
田原本町	39	31	8	25.8			0		48	34	14	41.2	9	5	4	80.0
桜井合計	72	57	15	26.3	1	1	0	0.0	78	72	6	8.3	8	9	-1	-11.1
桜井市	54	40	14	35.0		1	-1	-100.0	57	54	3	5.6	6	6	0	0.0
宇陀市	17	15	2	13.3	1		1		20	16	4	25.0	2	3	-1	-33.3
曾爾村		1	-1	-100.0			0			1	-1	-100.0			0	
御杖村		1	-1	-100.0			0			1	-1	-100.0			0	
東吉野村	1		1				0		1		1				0	

区分 発生場所	件 数				死 者				傷 者				(うち重傷者)			
	本年	前年	増減	増減率	本年	前年	増減	増減率	本年	前年	増減	増減率	本年	前年	増減	増減率
橿原合計	138	161	-23	-14.3	0	1	-1	-100.0	155	204	-49	-24.0	21	17	4	23.5
橿原市	128	147	-19	-12.9		1	-1	-100.0	145	183	-38	-20.8	21	15	6	40.0
高取町	6	6	0	0.0			0		6	7	-1	-14.3		1	-1	-100.0
明日香村	4	8	-4	-50.0			0		4	14	-10	-71.4		1	-1	-100.0
高田合計	103	127	-24	-18.9	0	1	-1	-100.0	131	149	-18	-12.1	14	18	-4	-22.2
大和高田市	57	70	-13	-18.6			0		69	83	-14	-16.9	8	12	-4	-33.3
葛城市	28	37	-9	-24.3			0		39	44	-5	-11.4	5	5	0	0.0
御所市	18	20	-2	-10.0		1	-1	-100.0	23	22	1	4.5	1	1	0	0.0
香芝合計	61	62	-1	-1.6	2	0	2		70	76	-6	-7.9	9	12	-3	-25.0
香芝市	41	39	2	5.1			0		48	45	3	6.7	4	9	-5	-55.6
広陵町	20	23	-3	-13.0	2		2		22	31	-9	-29.0	5	3	2	66.7
五條合計	7	17	-10	-58.8	0	1	-1	-100.0	7	22	-15	-68.2	4	4	0	0.0
五條市	5	15	-10	-66.7		1	-1	-100.0	5	19	-14	-73.7	4	2	2	100.0
野迫川村			0				0				0				0	
十津川村	2	2	0	0.0			0		2	3	-1	-33.3		2	-2	-100.0

区分 発生場所	件 数				死 者				傷 者				(うち重傷者)			
	本年	前年	増減	増減率	本年	前年	増減	増減率	本年	前年	増減	増減率	本年	前年	増減	増減率
吉野合計	20	16	4	25.0	1	1	0	0.0	24	21	3	14.3	4	4	0	0.0
吉野町	5	3	2	66.7			0		5	3	2	66.7	2	1	1	100.0
下北山村	1		1				0		2		2				0	
上北山村	1	2	-1	-50.0	1	1	0	0.0		3	-3	-100.0		1	-1	-100.0
川上村		2	-2	-100.0			0			3	-3	-100.0			0	
大淀町	7	7	0	0.0			0		9	10	-1	-10.0	1	1	0	0.0
下市町	4	2	2	100.0			0		4	2	2	100.0		1	-1	-100.0
黒滝村			0				0				0				0	
天川村	2		2				0		4		4		1		1	

28 警察署別発生状況（月末）

（2026年01月～2026年05月）

区分 所属	発生件数				死者				傷者				(うち重傷者)			
	本年	前年	増減	増減率	本年	前年	増減	増減率	本年	前年	増減	増減率	本年	前年	増減	増減率
高速隊	27	23	4	17.4	1		1		41	54	-13	-24.1		2	-2	-100.0
奈良	211	202	9	4.5	2	2	0	0.0	246	233	13	5.6	36	22	14	63.6
奈良西	111	78	33	42.3	2		2		136	86	50	58.1	21	11	10	90.9
生駒	67	53	14	26.4			0		80	66	14	21.2	12	13	-1	-7.7
郡山	78	65	13	20.0		1	-1	-100.0	86	72	14	19.4	10	11	-1	-9.1
西和	87	91	-4	-4.4	1		1		106	101	5	5.0	18	23	-5	-21.7
天理	116	110	6	5.5	1	1	0	0.0	145	129	16	12.4	24	17	7	41.2
桜井	72	57	15	26.3	1	1	0	0.0	78	72	6	8.3	8	9	-1	-11.1
橿原	138	161	-23	-14.3		1	-1	-100.0	155	204	-49	-24.0	21	17	4	23.5
高田	103	127	-24	-18.9		1	-1	-100.0	131	149	-18	-12.1	14	18	-4	-22.2
香芝	61	62	-1	-1.6	2		2		70	76	-6	-7.9	9	12	-3	-25.0
五條	7	17	-10	-58.8		1	-1	-100.0	7	22	-15	-68.2	4	4	0	0.0
吉野	20	16	4	25.0	1	1	0	0.0	24	21	3	14.3	4	4	0	0.0
合計	1,098	1,062	36	3.4	11	9	2	22.2	1,305	1,285	20	1.6	181	163	18	11.0

警察署別発生状況（月中）

(2026年05月)

区分 所属	発生件数				死者				傷者				(うち重傷者)			
	本年	前年	増減	増減率	本年	前年	増減	増減率	本年	前年	増減	増減率	本年	前年	増減	増減率
高速隊	8	5	3	60.0			0		14	16	-2	-12.5		1	-1	-100.0
奈良	41	55	-14	-25.5		1	-1	-100.0	47	61	-14	-23.0	5	4	1	25.0
奈良西	26	12	14	116.7	1		1		29	13	16	123.1	6	3	3	100.0
生駒	14	8	6	75.0			0		14	10	4	40.0	4	5	-1	-20.0
郡山	12	11	1	9.1			0		12	12	0	0.0		1	-1	-100.0
西和	14	15	-1	-6.7			0		20	17	3	17.6	1	3	-2	-66.7
天理	30	24	6	25.0			0		42	29	13	44.8	8	8	0	0.0
桜井	13	11	2	18.2			0		13	12	1	8.3	1	2	-1	-50.0
橿原	33	35	-2	-5.7			0		37	46	-9	-19.6	3	3	0	0.0
高田	19	33	-14	-42.4			0		26	40	-14	-35.0	1	6	-5	-83.3
香芝	14	8	6	75.0	1		1		13	10	3	30.0	3	2	1	50.0
五條	2	4	-2	-50.0			0		2	5	-3	-60.0		2	-2	-100.0
吉野	4	6	-2	-33.3	1		1		3	7	-4	-57.1	1	2	-1	-50.0
合計	230	227	3	1.3	3	1	2	200.0	272	278	-6	-2.2	33	42	-9	-21.4

29 警察署別・昼夜別発生状況

(2026年01月～2026年05月)

区分 所属	発生件数				死者				傷者				(うち重傷者)			
	昼	夜	計	構成率	昼	夜	計	構成率	昼	夜	計	構成率	昼	夜	計	構成率
	高速隊	21	6	27	2.5		1	1	9.1	32	9	41	3.1			0
奈良	155	56	211	19.2		2	2	18.2	181	65	246	18.9	21	15	36	19.9
奈良西	79	32	111	10.1	2		2	18.2	96	40	136	10.4	11	10	21	11.6
生駒	47	20	67	6.1			0	0.0	59	21	80	6.1	7	5	12	6.6
郡山	62	16	78	7.1			0	0.0	69	17	86	6.6	6	4	10	5.5
西和	60	27	87	7.9	1		1	9.1	76	30	106	8.1	11	7	18	9.9
天理	93	23	116	10.6		1	1	9.1	115	30	145	11.1	19	5	24	13.3
桜井	54	18	72	6.6	1		1	9.1	56	22	78	6.0	6	2	8	4.4
橿原	107	31	138	12.6			0	0.0	122	33	155	11.9	12	9	21	11.6
高田	71	32	103	9.4			0	0.0	93	38	131	10.0	8	6	14	7.7
香芝	44	17	61	5.6	2		2	18.2	51	19	70	5.4	7	2	9	5.0
五條	7		7	0.6			0	0.0	7		7	0.5	4		4	2.2
吉野	18	2	20	1.8	1		1	9.1	22	2	24	1.8	4		4	2.2
合計	818	280	1,098	100.0	7	4	11	100.0	979	326	1,305	100.0	116	65	181	100.0

(2026年01月～2026年05月)

所 属 路 線	高速隊			奈良			奈良西			生駒			郡山			西和			天理				
	件数	死者	傷者	件数	死者	傷者	件数	死者	傷者	件数	死者	傷者	件数	死者	傷者数	件数	死者	傷者	件数	死者	傷者		
高速道路西名阪	9	1	12																				
国道25号(名阪)	9		15																				
第二阪奈道路																							
南阪奈道路																							
京奈和	8		13																				
一 般 国 道	24号	1		1	20		26						10		11				19		27		
	25号												10		12	15		18	5		6		
	163号									5		5											
	165号																						
	166号																						
	168号									15		22				13		14					
	169号				7		10												6		8		
	308号				15		15			1		1											
	309号																						
	310号																						
	311号																						
	368号																						
	369号				11		14													3		3	
	370号																						
	371号																						
425号																							
計	1	0	1	53	0	65	0	0	0	21	0	28	20	0	23	28	0	32	33	0	44		
主 要 県 道	奈良生駒大阪線				16		18	3		3	2		2										
	大和高田斑鳩線														2			2					
	奈良大和郡山斑鳩線				4		4						9		9								

(2026年01月～2026年05月)

路 線	所 属	高速隊			奈良			奈良西			生駒			郡山			西和			天理			
		件数	死者	傷者	件数	死者	傷者	件数	死者	傷者	件数	死者	傷者	件数	死者	傷者数	件数	死者	傷者	件数	死者	傷者	
主 要 県 道	桜井田原本王寺線																5		10	5		5	
	奈良精華線				5		6	1		1													
	御所香芝線																						
	枚方大和郡山線							19	1	26	6		6	1		1							
	天理王寺線																6		9	10		12	
	その他主要県道				22		27														12		14
	小 計	0	0	0	47	0	55	23	1	30	8	0	8	10	0	10	13	0	21	27	0	31	
般 県 道	谷田奈良線				3		3	2		2	1		1										
	大和郡山広陵線												7		8					2		3	
	大和高田御所																						
	河合大和高田線																						
	大和郡山上三橋線												4		4								
	木津・横田線				11	1	14						3		4								
	その他				12		15	1		1	3		5	13		15	12	1	14	5	1	4	
	小 計	0	0	0	26	1	32	3	0	3	4	0	6	27	0	31	12	1	14	7	1	7	
県 道 計	0	0	0	73	1	87	26	1	33	12	0	14	37	0	41	25	1	35	34	1	38		
市町村道				80	1	86	77	1	93	29		33	16		16	28		32	45		58		
道路運送法道																							
農(免)道																							
林道																							
その他							1		1	3		3											
その他(広場等)				5		8	7		9	2		2	5		6	6		7	4		5		
合 計	27	1	41	211	2	246	111	2	136	67	0	80	78	0	86	87	1	106	116	1	145		

(2026年01月～2026年05月)

路 線	桜井			橿原			高田			香芝			五條			吉野			合計		
	件数	死者	傷者	件数	死者	傷者	件数	死者	傷者	件数	死者	傷者	件数	死者	傷者	件数	死者	傷者数	件数	死者	傷者
高速道路西名阪																			9	1	12
国道25号(名阪)																			9	0	15
第二阪奈道路																			0	0	0
南阪奈道路																			0	0	0
京奈和																			8	0	13
一 般 国 道	24号			23		26	11		21				4		4				88	0	116
	25号																		30	0	36
	163号																		5	0	5
	165号	8		10	10		12	11		16	4		4						33	0	42
	166号	8	1	9	2		3	5		6									15	1	18
	168号										8		10	2		2			38	0	48
	169号	12		12	8		8									3		3	36	0	41
	308号																		16	0	16
	309号							4		7						4	1	3	8	1	10
	310号																		0	0	0
	311号																		0	0	0
	368号																		0	0	0
	369号	2		2															16	0	19
	370号	3		4															3	0	4
371号																		0	0	0	
425号																		0	0	0	
計	33	1	37	43	0	49	31	0	50	12	0	14	6	0	6	7	1	6	288	2	355
主 要 県 道	奈良生駒大阪線																		21	0	23
	大和高田斑鳩線						3		4	7	1	9							12	1	15
	奈良大和郡山斑鳩線																		13	0	13

(2026年01月～2026年05月)

路 線	所 属	桜井			橿原			高田			香芝			五條			吉野			合計		
		件数	死者	傷者	件数	死者	傷者	件数	死者	傷者	件数	死者	傷者	件数	死者	傷者	件数	死者	傷者	件数	死者	傷者
主 要 県 道	桜井田原本王寺線	2		2																12	0	17
	奈良精華線																			6	0	7
	御所香芝線							2		2										2	0	2
	枚方大和郡山線																			26	1	33
	天理王寺線																			16	0	21
	その他主要県道	5		6	4		5	1		1	1		1				3		5	48	0	59
	小 計	7	0	8	4	0	5	6	0	7	8	1	10	0	0	0	3	0	5	156	2	190
般 県 道	谷田奈良線																			6	0	6
	大和郡山広陵線									1		1								10	0	12
	大和高田御所							4		5										4	0	5
	河合大和高田線							6		7	1		1							7	0	8
	大和郡山上三橋線																			4	0	4
	木津・横田線																			14	1	18
	その他	5		5	24		26	6		6	9		9				2		4	92	2	104
	小 計	5	0	5	24	0	26	16	0	18	11	0	11	0	0	0	2	0	4	137	3	157
県 道 計	12	0	13	28	0	31	22	0	25	19	1	21	0	0	0	5	0	9	293	5	347	
市町村道	17		18	56		64	43		49	26	1	30	1		1	4		4	422	3	484	
道路運送法道																				0	0	0
農(免)道																				0	0	0
林道																				0	0	0
その他	1		1												1		2		6	0	7	
その他(広場等)	9		9	11		11	7		7	4		5			3		3		63	0	72	
合 計	72	1	78	138	0	155	103	0	131	61	2	70	7	0	7	20	1	24	1,098	11	1,305	

31警察署別・道路形状別発生状況

NO. 1

(2026年01月～2026年05月)

道路形状		高速			奈良			奈良西			生駒			郡山			西和			天理		
		件数	死者	傷者	件数	死者	傷者	件数	死者	傷者	件数	死者	傷者	件数	死者	傷者	件数	死者	傷者	件数	死者	傷者
交 差 点	交 差 点				89	1	96	59	1	69	26		28	27		28	42		43	54		68
	交 差 点 付 近	1		2	34	1	40	25		36	17		26	13		13	24	1	36	25		31
	計	1	0	2	123	2	136	84	1	105	43	0	54	40	0	41	66	1	79	79	0	99
単 路	ト ン ネル																					
	橋				2		2															
	カーブ屈折	2		3	7		8	4	1	3	4		5	2		2	2		4	4	1	3
	そ の 他	24	1	36	73		91	16		19	17		18	31		37	13		16	29		38
	計	26	1	39	82	0	101	20	1	22	21	0	23	33	0	39	15	0	20	33	1	41
踏 切	一 般																					
	そ の 他																					
	計	0	0	0	0	0	0	0	0	0	0	0	0	0	0	0	0	0	0	0	0	0
一般交通の場所					6		9	7		9	3		3	5		6	6		7	4		5
合 計		27	1	41	211	2	246	111	2	136	67	0	80	78	0	86	87	1	106	116	1	145

(2026年01月～2026年05月)

道路形状		桜井			榑原			高田			香芝			五條			吉野			合計		
		件数	死者	傷者	件数	死者	傷者	件数	死者	傷者	件数	死者	傷者	件数	死者	傷者	件数	死者	傷者	件数	死者	傷者
交 差 点	交 差 点	24		26	57		65	43		51	34	1	35	4		4	5		7	464	3	520
	交 差 点 付 近	13		17	31		36	30		45	11	1	13	1		1	3		3	228	3	299
	計	37	0	43	88	0	101	73	0	96	45	2	48	5	0	5	8	0	10	692	6	819
単 路	ト ン ネル	1	1											1		1				2	1	1
	橋																			2	0	2
	カーブ屈折	3		3			2		2								2	1	1	32	3	34
	そ の 他	20		21	39		43	21		26	12		17			1	6		8	302	1	371
	計	24	1	24	39	0	43	23	0	28	12	0	17	2	0	2	8	1	9	338	5	408
踏 切	一 般																			0	0	0
	そ の 他																			0	0	0
	計	0	0	0	0	0	0	0	0	0	0	0	0	0	0	0	0	0	0	0	0	0
一般交通の場所		11		11	11		11	7		7	4		5				4		5	68	0	78
合 計		72	1	78	138	0	155	103	0	131	61	2	70	7	0	7	20	1	24	1,098	11	1,305

32 警察署別・事故類型別発生状況

(2026年01月～2026年05月)

事故類型	所属	高速隊			奈良			奈良西			生駒			郡山			西和			天理			
		件数	死者	傷者	件数	死者	傷者	件数	死者	傷者	件数	死者	傷者	件数	死者	傷者	件数	死者	傷者	件数	死者	傷者	
人対車	対面通行中				4		4	3		3	2		2	3		3	1	1		1		1	
	背面通行中				2		2	1		1				2		2	1		1	3		3	
	横断中	横断歩道				9		9	14	1	14	7		8	6		6	11		11	2		2
		横断歩道付近				2		2										1		1			
		歩道橋付近										1		1									
		その他				8	1	7	7		7	1		1	1		1	2		2	2	2	2
	路上遊戯中																						
	路上作業中	1	1								1		1				1		1	1	1	1	
	路上停止中				2	1	1				2		2										
	その他				4		4	9		9	1		1	3		3	6		6	7	1	1	
計	1	1	0	31	2	29	34	1	34	15	0	16	15	0	15	23	1	23	10	0	10		
車両相対	正面衝突				7		8	1		2	6		7	3		5	3		3	7		10	
	追突	進行中	9		15	4		4	3		4	1		1	1		1			4		5	
		その他	13		18	56		71	21		31	17		27	23		26	23		39	31		41
	出会い頭				47		51	26	1	30	12		13	15		16	19		20	35		46	
	追越追抜時				2		2	3		5				1		1			2		3		
	すれ違い時				2		2				3		3	2		2	2		2	2		3	
	左折時				11		12	5		5	1		1	5		5	2		2	6		6	
	右折時	右折直進				17		20	7		12	2		2	5		6	3		3	6		7
		その他				8		12	2		2	4		4	3		3	4		4	4		4
	その他	4		8	23		32	8		10	5		5	3		4	6		8	7		8	
計	26	0	41	177	0	214	76	1	101	51	0	63	61	0	69	62	0	81	104	0	133		
車両単独	工作物衝突	電柱																					
		標識																					
		分離帯・安全島																					
		防護柵等												1		1							
		家屋・塀												1		1	1		1				
		橋梁・橋脚																					
	その他				1		1												1		1		
	駐車車両(運転者不在)																				1		2
	路外逸脱	転落																					
		その他																					
転倒					1		1																
その他				1		1	1		1	1		1			1		1		1				
計	0	0	0	3	0	3	1	0	1	1	0	1	2	0	2	2	0	2	2	1	2		
列車																							
合計	27	1	41	211	2	246	111	2	136	67	0	80	78	0	86	87	1	106	116	1	145		

(2026年01月～2026年05月)

事故類型	所属	桜井			種原			高田			香芝			五條			吉野			合計		
		件数	死者	傷者	件数	死者	傷者	件数	死者	傷者	件数	死者	傷者	件数	死者	傷者	件数	死者	傷者	件数	死者	傷者
人対車	対面通行中	1		1	2		2	2		2						1		1	20	1	19	
	背面通行中	2		2	3		3	2		2						2		2	18	0	18	
	横断中	横断歩道	4		4	3		3	3		3	2		2		2				63	1	64
		横断歩道付近	1		1	1		1	2		2	1		1		1				9	0	9
		歩道橋付近																		1	0	1
		その他	1		1	10		10	6		7	7		7						45	1	45
	路上遊戯中				1		1												1	0	1	
	路上作業中	1		1							1		1			1		1	7	1	6	
	路上停止中							2		2						1		1	7	1	6	
	その他	4		4	4		4	5		5	2		2			2		2	41	0	42	
計	14	0	14	24	0	24	22	0	23	13	0	13	3	0	3	7	0	7	212	5	211	
車両相対	正面衝突	3	1	4	3		3	1		1	1		2						35	1	45	
	追突	進行中	2		2	2		2	1		1					1		1	28	0	36	
		その他	17		19	31		40	32		52	9		13		3		5	276	0	382	
	出会い頭	12		13	36		41	34		41	16	1	17	2	2	2	2	256	2	292		
	追越追抜時	1		1	2		2			3	1		2	1		1			15	1	17	
	すれ違い時	1		1	4		4	2		2	1		3						19	0	22	
	左折時				3		3			1			1						34	0	35	
	右折時	右折直進	8		10	11		12	2		2	5		5	1	1	3		5	70	0	85
		その他	4		4	6		6	2		2	2		2						39	0	43
	その他	9		9	15		17	7		7	9		11			2		3	98	0	122	
計	57	1	63	113	0	130	81	0	108	47	2	56	4	0	4	11	0	16	870	4	1,079	
車両単独	工作物衝突	電柱														1		1	1	0	1	
		標識																		0	0	0
		分離帯・安全島																		0	0	0
		防護柵等																		1	0	1
		家屋・塀																		2	0	2
		橋梁・橋脚																		0	0	0
	その他																		2	1	1	
	駐車車両(運転者不在)	1		1	1		1												3	0	4	
	路外逸脱	転落														1		1		1	1	0
		その他																		0	0	0
転倒																			1	0	1	
その他										1		1							5	0	5	
計	1	0	1	1	0	1	0	0	0	1	0	1	0	0	0	2	1	1	16	2	15	
列車																			0	0	0	
合計	72	1	78	138	0	155	103	0	131	61	2	70	7	0	7	20	1	24	1,098	11	1,305	

33 警察署別・交差点と信号機の有無別発生状況

NO. 1
(2026年01月～2026年05月)

交差点	所属	高速隊			奈良			奈良西			生駒			郡山			西和			天理		
		件数	死者	傷者	件数	死者	傷者	件数	死者	傷者	件数	死者	傷者	件数	死者	傷者	件数	死者	傷者	件数	死者	傷者
交 差 点	有				43		50	24	1	33	11		11	20		21	16		16	18		28
	無				46	1	46	35		36	15		17	7		7	26		27	36		40
	計	0	0	0	89	1	96	59	1	69	26	0	28	27	0	28	42	0	43	54	0	68
交 差 点 付 近	有				20		26	12		20	9		13	7		7	7		14	12		12
	無				14	1	14	13		16	8		13	6		6	17	1	22	13		19
	計	0	0	0	34	1	40	25	0	36	17	0	26	13	0	13	24	1	36	25	0	31
合 計	有	0	0	0	63	0	76	36	1	53	20	0	24	27	0	28	23	0	30	30	0	40
	無	0	0	0	60	2	60	48	0	52	23	0	30	13	0	13	43	1	49	49	0	59
	計	0	0	0	123	2	136	84	1	105	43	0	54	40	0	41	66	1	79	79	0	99

NO. 2
(2026年01月～2026年05月)

交差点	所属	桜井			橿原			高田			香芝			五條			吉野			合計		
		件数	死者	傷者	件数	死者	傷者	件数	死者	傷者	件数	死者	傷者	件数	死者	傷者	件数	死者	傷者	件数	死者	傷者
交 差 点	有	10		10	25		28	8		8	11		11	1		1	3		5	190	1	222
	無	14		16	32		37	35		43	23	1	24	3		3	2		2	274	2	298
	計	24	0	26	57	0	65	43	0	51	34	1	35	4	0	4	5	0	7	464	3	520
交 差 点 付 近	有	6		7	9		11	14		19	8	1	8				1		1	105	1	138
	無	7		10	22		25	16		26	3		5	1		1	2		2	122	2	159
	計	13	0	17	31	0	36	30	0	45	11	1	13	1	0	1	3	0	3	227	3	297
合 計	有	16	0	17	34	0	39	22	0	27	19	1	19	1	0	1	4	0	6	295	2	360
	無	21	0	26	54	0	62	51	0	69	26	1	29	4	0	4	4	0	4	396	4	457
	計	37	0	43	88	0	101	73	0	96	45	2	48	5	0	5	8	0	10	691	6	817

35 警察署別・事故類型別・道路別発生状況(死亡事故)

(2026年01月～2026年05月)

区分 所属	死亡事故		前年対比		事故類型別								道路別									
	件数	死者	件数	死者	人対車両		車対車		車単独		列車		国道		県道		市町村道		その他の道路		広場等	
					件数	死者	件数	死者	件数	死者	件数	死者	件数	死者	件数	死者	件数	死者	件数	死者	件数	死者
高速隊	1	1	1	1	1	1							1	1								
奈良	2	2			2	2								1	1	1	1					
奈良西	2	2	2	2	1	1	1	1						1	1	1	1					
生駒																						
郡山			-1	-1																		
西和	1	1	1	1	1	1								1	1							
天理	1	1							1	1				1	1							
桜井	1	1					1	1					1	1								
橿原			-1	-1																		
高田			-1	-1																		
香芝	2	2	2	2			2	2						1	1	1	1					
五條			-1	-1																		
吉野	1	1							1	1			1	1								
合計	11	11	2	2	5	5	4	4	2	2	0	0	3	3	5	5	3	3	0	0	0	0

36 当事者の居住地別・当事者種別発生状況(死亡事故)

(2026年01月～2026年05月)

当事者種別 居住地	第一当事者									第二当事者								
	乗用車	貨物車	自二車	一般原付	特殊車	特定小型	自転車	歩行者等	計	乗用車	貨物車	自二車	一般原付	特殊車	特定小型	自転車	歩行者等	計
奈良市	2	1	1	1					5								3	3
大和高田市									0									0
大和郡山市									0									0
天理市									0									0
橿原市		1							1									0
桜井市				1					1									0
五條市									0									0
御所市									0									0
生駒市									0									0
香芝市									0	1								1
葛城市									0									0
宇陀市									0									0
山添村									0									0
平群町									0									0
三郷町									0								1	1
斑鳩町									0									0
安堵町									0									0
川西町									0									0
三宅町									0									0
田原本町									0								1	1

当事者 種別 居住地	第一当事者									第二当事者								
	乗用車	貨物車	自二車	一般原付	特殊車	特定小型	自転車	歩行者等	計	乗用車	貨物車	自二車	一般原付	特殊車	特定小型	自転車	歩行者等	計
曾爾村									0									0
御杖村									0									0
高取町									0									0
明日香村									0									0
上牧町									0									0
王寺町									0									0
広陵町			1						1				1			1		2
河合町									0									0
吉野町									0									0
大淀町									0									0
下市町									0									0
黒滝村									0									0
天川村									0									0
野迫川村									0									0
十津川村									0									0
下北山村									0									0
上北山村									0									0
川上村									0									0
東吉野村									0	1								1
小計	2	2	2	2	0	0	0	0	8	2	0	0	1	0	0	1	5	9

当事者 種別 居住地	第一当事者									第二当事者								
	乗用車	貨物車	自二車	一般原付	特殊車	特定小型	自転車	歩行者等	計	乗用車	貨物車	自二車	一般原付	特殊車	特定小型	自転車	歩行者等	計
滋賀	1								1									0
京都									0									0
大阪		1	1						2									0
兵庫									0									0
和歌山									0									0
三重									0									0
その他									0									0
小計	1	1	1	0	0	0	0	0	3	0	0	0	0	0	0	0	0	0
合計	3	3	3	2	0	0	0	0	11	2	0	0	1	0	0	1	5	9

38 シートベルト・ヘルメット・プロテクター着用状況(死亡事故)

(2026年01月～2026年05月)

車種		当事者	当事者の着用状況									死者の着用状況		
			第一当事者			第二当事者			合計			死者		
			着用	非着用	不明	着用	非着用	不明	着用	非着用	不明	着用	非着用	不明
シート ベルト	乗 用 車	大型車	4						4	0	0			
		中型車	1						1	0	0			
		準中型							0	0	0			
		普通車	486			253	2		739	2	0			
		軽自動車	353	1	3	202	5		555	6	3			1
		ミニカー					1		0	1	0			
		小計	844	1	3	455	8	0	1,299	9	3	0	0	1
	貨 物 車	大型車	8			4			12	0	0			
		中型車	10			4			14	0	0			
		準中型	23			8			31	0	0			
		普通車	42	1		14			56	1	0			
		軽自動車	92			39	1		131	1	0			
小計		175	1	0	69	1	0	244	2	0	0	0	0	
合計		1,019	2	3	524	9	0	1,543	11	3	0	0	1	
ヘル メ ット	二 輪 車	小型 751CC以上	3			8			11	0	0			
		401～ 750cc	1			1			2	0	0			
		251～ 400cc	4			6			10	0	0	1		
		軽二輪 126～250cc	3			20			23	0	0			
		原付二種 51～125cc	8			38			46	0	0			
		一般原付 自転車	29			93	2		122	2	0	3		
		特定 小型	非特例							0	0	0		
	特例								0	0	0			
	軽 車 両	自転車	2	8	1	25	121	1	27	129	2			
		駆動補助機付 自転車	1			2	20		3	20	0		1	
合計		51	8	1	193	143	1	244	151	2	4	1	0	
プ ロ テ ク タ ー	二 輪 車	小型 751CC以上	2	1		3	5		5	6	0			
		401～ 750cc		1			1		0	2	0			
		251～ 400cc		4			6		0	10	0		1	
		軽二輪 126～250cc		3		2	18		2	21	0			
		原付二種 51～125cc		8		3	33	2	3	41	2			
		一般原付 自転車	1	28			93	2	1	121	2		3	
	合計	3	45	0	8	156	4	11	201	4	0	4	0	

40 当事者の状態別・性別・年齢別発生状況(死亡事故)

(1)第一当事者

(2026年01月～2026年05月)

状態・性別		年齢															計	構成率	
		0 ～ 6	7 ～ 9	10 ～ 12	13 ～ 15	16 ～ 19	20 ～ 24	25 ～ 29	30 ～ 39	40 ～ 49	50 ～ 59	60 ～ 64	65 ～ 69	70 ～ 79	80 以上	不明 その他			
乗用車	男									2							2	20.0	
	女									1							1	100.0	
	計	0	0	0	0	0	0	0	0	0	3	0	0	0	0	0	3	27.3	
貨物車	男								1	1	1						3	30.0	
	女																0	0.0	
	計	0	0	0	0	0	0	0	1	0	1	1	0	0	0	0	3	27.3	
二輪車	自動二輪車	男					2	1									3	30.0	
		女															0	0.0	
		計	0	0	0	0	0	2	1	0	0	0	0	0	0	0	3	27.3	
	一般原付自転車	男													2			2	20.0
		女																0	0.0
		計	0	0	0	0	0	0	0	0	0	0	0	0	2	0	0	2	18.2
特殊車	男																0	0.0	
	女																0	0.0	
	計	0	0	0	0	0	0	0	0	0	0	0	0	0	0	0	0	0.0	
列車	男																0	0.0	
	女																0	0.0	
	計	0	0	0	0	0	0	0	0	0	0	0	0	0	0	0	0	0.0	
特定小型原付自転車	男																0	0.0	
	女																0	0.0	
	計	0	0	0	0	0	0	0	0	0	0	0	0	0	0	0	0	0.0	
軽車両	自転車	男															0	0.0	
		女															0	0.0	
		計	0	0	0	0	0	0	0	0	0	0	0	0	0	0	0	0	0.0
	駆動補助機付自転車	男																0	0.0
		女																0	0.0
		計	0	0	0	0	0	0	0	0	0	0	0	0	0	0	0	0	0.0
	その他	男																0	0.0
		女																0	0.0
		計	0	0	0	0	0	0	0	0	0	0	0	0	0	0	0	0	0.0
歩行者等	男																0	0.0	
	女																0	0.0	
	計	0	0	0	0	0	0	0	0	0	0	0	0	0	0	0	0	0.0	
計	男						2	1	1		3	1		2			10	100.0	
	女										1						1	100.0	
	計	0	0	0	0	0	2	1	1	0	4	1	0	2	0	0	11	100.0	
その他不明	男																0	0.0	
	女																0	0.0	
	計	0	0	0	0	0	0	0	0	0	0	0	0	0	0	0	0	0.0	
合計	男	0	0	0	0	0	2	1	1	0	3	1	0	2	0	0	10	100.0	
	女	0	0	0	0	0	0	0	0	0	1	0	0	0	0	0	1	100.0	
	計	0	0	0	0	0	2	1	1	0	4	1	0	2	0	0	11	100.0	
構成率	男	0.0	0.0	0.0	0.0	0.0	20.0	10.0	10.0	0.0	30.0	10.0	0.0	20.0	0.0	0.0	100.0		
	女	0.0	0.0	0.0	0.0	0.0	0.0	0.0	0.0	0.0	100.0	0.0	0.0	0.0	0.0	0.0	100.0		
	計	0.0	0.0	0.0	0.0	0.0	18.2	9.1	9.1	0.0	36.4	9.1	0.0	18.2	0.0	0.0	100.0		

(2)第二当事者

(2026年01月～2026年05月)

状態・性別		年齢														計	構成率		
		0 ～ 6	7 ～ 9	10 ～ 12	13 ～ 15	16 ～ 19	20 ～ 24	25 ～ 29	30 ～ 39	40 ～ 49	50 ～ 59	60 ～ 64	65 ～ 69	70 ～ 79	80 以上			不明 その他	
乗用車	男										1						1	16.7	
	女											1					1	33.3	
	計	0	0	0	0	0	0	0	0	0	1	1	0	0	0	0	2	22.2	
貨物車	男																0	0.0	
	女																0	0.0	
	計	0	0	0	0	0	0	0	0	0	0	0	0	0	0	0	0	0.0	
二輪車	自動二輪車	男															0	0.0	
		女															0	0.0	
		計	0	0	0	0	0	0	0	0	0	0	0	0	0	0	0	0	0.0
	一般原付自転車	男																0	0.0
		女														1		1	33.3
		計	0	0	0	0	0	0	0	0	0	0	0	0	0	1	0	1	11.1
特殊車	男																0	0.0	
	女																0	0.0	
	計	0	0	0	0	0	0	0	0	0	0	0	0	0	0	0	0	0.0	
列車	男																0	0.0	
	女																0	0.0	
	計	0	0	0	0	0	0	0	0	0	0	0	0	0	0	0	0	0.0	
特定小型原付自転車	男																0	0.0	
	女																0	0.0	
	計	0	0	0	0	0	0	0	0	0	0	0	0	0	0	0	0	0.0	
軽車両	自転車	男															0	0.0	
		女															0	0.0	
		計	0	0	0	0	0	0	0	0	0	0	0	0	0	0	0	0	0.0
	駆動補助機付自転車	男															1	1	16.7
		女																0	0.0
		計	0	0	0	0	0	0	0	0	0	0	0	0	0	1	0	1	11.1
	その他	男																0	0.0
		女																0	0.0
		計	0	0	0	0	0	0	0	0	0	0	0	0	0	0	0	0	0.0
歩行者等	男											1		1	2		4	66.7	
	女														1		1	33.3	
	計	0	0	0	0	0	0	0	0	0	0	1	0	1	3	0	5	55.6	
計	男										1	1		1	3		6	100.0	
	女											1			2		3	100.0	
	計	0	0	0	0	0	0	0	0	0	1	2	0	1	5	0	9	100.0	
その他不明	男																0	0.0	
	女																0	0.0	
	計	0	0	0	0	0	0	0	0	0	0	0	0	0	0	0	0	0.0	
合計	男	0	0	0	0	0	0	0	0	0	1	1	0	1	3	0	6	100.0	
	女	0	0	0	0	0	0	0	0	0	0	1	0	0	2	0	3	100.0	
	計	0	0	0	0	0	0	0	0	0	1	2	0	1	5	0	9	100.0	
構成率	男	0.0	0.0	0.0	0.0	0.0	0.0	0.0	0.0	0.0	16.7	16.7	0.0	16.7	50.0	0.0	100.0		
	女	0.0	0.0	0.0	0.0	0.0	0.0	0.0	0.0	0.0	0.0	33.3	0.0	0.0	66.7	0.0	100.0		
	計	0.0	0.0	0.0	0.0	0.0	0.0	0.0	0.0	0.0	11.1	22.2	0.0	11.1	55.6	0.0	100.0		

41 年齢別・性別・運転経験年数別発生状況(死亡事故)

(1) 第一当事者

(2026年01月～2026年05月)

運転経験 性別 年齢	1年未満			2年未満			3年未満			4年未満			5年未満			10年未満			10年以上			免許外 無免許等			合計		
	男	女	計	男	女	計	男	女	計	男	女	計	男	女	計	男	女	計	男	女	計	男	女	計	男	女	計
	15歳以下			0			0			0			0			0			0			0			0	0	0
16～19歳			0			0			0			0			0			0			0			0	0	0	0
20～24歳			0	1	1			0	1	1			0			0			0			0			2	0	2
25～29歳			0		0			0		0			0	1	1			0			0			0	1	0	1
30～39歳			0		0			0		0			0			0	1	1			0			1	0	1	
40～49歳			0		0			0		0			0			0			0			0			0	0	0
50～59歳			0		0			0		0			0			0	3	1	4			0			3	1	4
60～64歳			0		0			0		0			0			0	1	1			0			1	0	1	
65～69歳			0		0			0		0			0			0			0			0			0	0	0
70歳以上			0		0			0		0			0			0	2	2			0			2	0	2	
合計	0	0	0	1	0	1	0	0	0	1	0	1	0	0	0	1	0	1	7	1	8	0	0	0	10	1	11

(2) 第二当事者

運転経験 性別 年齢	1年未満			2年未満			3年未満			4年未満			5年未満			10年未満			10年以上			免許外 無免許等			合計			
	男	女	計	男	女	計	男	女	計	男	女	計	男	女	計	男	女	計	男	女	計	男	女	計	男	女	計	
	15歳以下			0			0			0			0			0			0			0			0	0	0	0
16～19歳			0		0			0		0			0			0			0			0			0	0	0	
20～24歳			0		0			0		0			0			0			0			0			0	0	0	
25～29歳			0		0			0		0			0			0			0			0			0	0	0	
30～39歳			0		0			0		0			0			0			0			0			0	0	0	
40～49歳			0		0			0		0			0			0			0			0			0	0	0	
50～59歳			0		0			0		0			0			0	1	1			0			1	0	1		
60～64歳			0		0			0		0			0			0			0	1	1			0	0	1	1	
65～69歳			0		0			0		0			0			0			0			0			0	0	0	
70歳以上			0		0			0		0			0			0			0			0			0	0	1	1
合計	0	0	0	0	0	0	0	0	0	0	0	0	0	0	0	0	0	0	1	2	3	0	0	0	1	2	3	

42 職業別・当事者種別発生状況(死亡事故)

(1) 第一当事者

(2026年01月～2026年05月)

当事者種別		乗用車	貨物車	特殊車	自二車	一般原付	列車	特定小型	自転車	軽車両	歩行者等	物件等相手なし	当事者不明	計
幼児	未就園児													0
	就園児													0
小学生	1年生													0
	2年生													0
	3年生													0
	4年生													0
	5年生													0
	6年生													0
中学生	1年生													0
	2年生													0
	3年生													0
高校生	1年生													0
	2年生													0
	3年生													0
大学生					1									1
その他の学生														0
職業運転手	バス													0
	タクシー・ハイヤー													0
	トラック													0
	バイク													0
	自転車													0
	その他													0
公務(他に分類されるものを除く)														0
農業・林業														0
漁業														0
鉱業、採石業、砂利採取業														0
建設業			1			1								2
製造業														0
卸・小売業			1		1									2
金融・保険業														0
不動産業・物資賃貸業														0
運輸業・郵便業			1											1
情報通信業														0
電気・ガス・熱供給・水道業														0
学術研究・専門・技術サービス業														0
宿泊業・飲食サービス業														0
生活関連サービス業、娯楽業														0
教育・学習支援業														0
医療・福祉		3												3
複合サービス事業														0
サービス業(他に分類されないもの)														0
分類不能の産業														0
主婦・主夫														0
無職					1	1								2
外国人	外交官													0
	短期滞在者													0
	その他													0
調査不能														0
当事者不明														0
合計		3	3	0	3	2	0	0	0	0	0	0	0	11

(2)第二当事者

(2026年01月～2026年05月)

当事者種別		乗用車	貨物車	特殊車	自二車	一般原付	列車	特定小型	自転車	軽車両	歩行者等	物件等相手なし	当事者不明	計
幼児	未就園児													0
	就園児													0
小学生	1年生													0
	2年生													0
	3年生													0
	4年生													0
	5年生													0
	6年生													0
中学生	1年生													0
	2年生													0
	3年生													0
高校生	1年生													0
	2年生													0
	3年生													0
大学生														0
その他の学生														0
職業運転手	バス													0
	タクシー・ハイヤー													0
	トラック													0
	バイク													0
	自転車													0
	その他	1												1
公務(他に分類されるものを除く)														0
農業・林業														0
漁業														0
鉱業、採石業、砂利採取業														0
建設業														0
製造業														0
卸・小売業														0
金融・保険業														0
不動産業・物資賃貸業														0
運輸業・郵便業														0
情報通信業														0
電気・ガス・熱供給・水道業														0
学術研究・専門・技術サービス業														0
宿泊業・飲食サービス業														0
生活関連サービス業、娯楽業											1			1
教育・学習支援業														0
医療・福祉														0
複合サービス事業														0
サービス業(他に分類されないもの)											1			1
分類不能の産業														0
主婦・主夫		1												1
無職						1			1		3			5
外国人	外交官													0
	短期滞在者													0
	その他													0
調査不能														0
当事者不明												2		2
合計		2	0	0	0	1	0	0	1	0	5	2	0	11

43 子供の交通事故発生状況

NO. 1~4

(2026年01月~2026年05月)

(1) 発生状況・前年対比

区 分 年 別		発生 件数	死 者	負 傷 者		
				重 傷	軽 傷	計
本 年		55		7	72	79
前 年 同 期		52	1	3	79	82
前 年 比	増 減	3	-1	4	-7	-3
	%	5.8	-100.0	133.3	-8.9	-3.7

(注) 件数は、中学生以下が第1・第2当事者となった件数
死傷者は、中学生以下のみの死傷者

(2) 月別発生状況

月 別		1	2	3	4	5	6	7	8	9	10	11	12	計
前 年	件 数	8	4	12	16	12								52
	死 者	1												1
	傷 者	10	12	19	21	20								82
本 年	件 数	9	6	13	11	16								55
	死 者													0
	傷 者	15	14	20	12	18								79
未 就 園 児	死 者													0
	傷 者	1	1	1	1	1								5
就 園 児	死 者													0
	傷 者	1	1	1	1	1								5
小 学 生	低 学 年	死 者												0
	傷 者	2	5	2	3	3								15
高 学 年	死 者													0
	傷 者	2	4	8	3	6								23
小 計	死 者	0	0	0	0	0	0	0	0	0	0	0	0	0
	傷 者	4	9	10	6	9	0	0	0	0	0	0	0	38
中 学 生	死 者													0
	傷 者	9	3	8	4	7								31

(2026年01月～2026年05月)

(3)時間別発生状況

区 分	件数	死者	傷者
0～2			
2～4			
4～6			1
6～8	2		2
8～10	8		11
10～12	5		10
12～14	5		7
14～16	10		11
16～18	18		28
18～20	6		8
20～22	1		1
22～24			
合 計	55	0	79

(4)曜日別発生状況

区 分	件数	死者	傷者
日曜日	4		7
月曜日	7		9
火曜日	6		12
水曜日	14		15
木曜日	7		14
金曜日	10		14
土曜日	7		8
合 計	55	0	79

(5)道路別発生状況

区 分	件数	死者	傷者
高速自動車道			
専用自動車道			
一般国道	5		11
主要県道	3		13
その他県道	3		5
市町村道	43		47
その他道路			
その他	1		3
合 計	55	0	79

(6)道路形状別発生状況

区 分	件数	死者	傷者	
交 差 点	36		38	
交差点付近	6		16	
計	42	0	54	
単 路	トンネル			
	橋			
	カーブ屈折	1		3
	そ の 他	11		19
	計	12	0	22
踏 切				
一般交通の場所	1		3	
合 計	55	0	79	

(7)事故類型別発生状況

区 分	件 数	死 者	傷 者		
人 対 車 両	対面通行中	5		5	
	背面通行中	1		1	
	横 断 中	横断歩道	5		6
		横断歩道付近			
		歩道橋付近	1		1
		その他	7		7
	その他	1		1	
	計	20	0	21	
	車 両 相 互	正面衝突	2		3
		追 突	進行中		
その他					19
出会い頭		24		24	
追越追抜時		1		1	
すれ違い時		1		1	
左折時		2		2	
右 折 時		直進右折			
		その他	3		3
その他		1		3	
計	34	0	56		
車 両 単 独	工作物衝突				
	駐車車両(運転者不在)			1	
	路 外 逸 脱	転 落			
		その他			
	転 倒	1		1	
	そ の 他				
計	1	0	2		
列 車					
合 計	55	0	79		

(8) 市町村別発生状況

(2026年01月～2026年05月)

区分 市町村名	発生件数				死者				傷者				(うち重傷者)			
	本年	前年	増減	増減率	本年	前年	増減	増減率	本年	前年	増減	増減率	本年	前年	増減	増減率
奈良市	19	13	6	46.2					21	14	7	50.0	3	1	2	200.0
大和高田市	2	5	-3	-60.0					2	9	-7	-77.8				
大和郡山市	6	2	4	200.0					6	3	3	100.0	1		1	
天理市	3	3		0.0					6	7	-1	-14.3		1	-1	-100.0
橿原市	8	5	3	60.0					10	10		0.0	1		1	
桜井市	1	6	-5	-83.3					1	14	-13	-92.9		1	-1	-100.0
五條市																
御所市	1	3	-2	-66.7		1	-1	-100.0	1	2	-1	-50.0				
生駒市	3	2	1	50.0					5	4	1	25.0	1		1	
香芝市	4	7	-3	-42.9					8	8		0.0				
葛城市	1	2	-1	-50.0					2	3	-1	-33.3	1		1	
宇陀市		1	-1	-100.0					1	1		0.0				
市部計	48	49	-1	-2.0	0	1	-1	-100.0	63	75	-12	-16.0	7	3	4	133.3
山添村																
平群町		1	-1	-100.0						1	-1	-100.0				
三郷町	1		1						3		3					
斑鳩町	1		1						1		1					
安堵町																
川西町	2		2						2		2					
三宅町																
田原本町	1	1		0.0					2	1	1	100.0				
曾爾村																
御杖村																
高取町																
明日香村																
上牧町	1		1						1	1		0.0				
王寺町		1	-1	-100.0					5	1	4	400.0				
広陵町	1		1						1	3	-2	-66.7				
河合町									1		1					
吉野町																
大淀町																
下市町																
黒滝村																
天川村																
野迫川村																
十津川村																
下北山村																
上北山村																
川上村																
東吉野村																
郡部計	7	3	4	133.3	0	0	0		16	7	9	128.6	0	0	0	
合計	55	52	3	5.8	0	1	-1	-100.0	79	82	-3	-3.7	7	3	4	133.3

(9)警察署別発生状況

NO. 4
(2026年01月～2026年05月)

区分 所属	発生件数				死者				傷者				(うち重傷者)			
	本年	前年	増減	増減率	本年	前年	増減	増減率	本年	前年	増減	増減率	本年	前年	増減	増減率
高速隊										3	-3	-100.0				
奈良	10	12	-2	-16.7					11	13	-2	-15.4	2	1	1	100.0
奈良西	9	1	8	800.0					10	1	9	900.0	1		1	
生駒	3	2	1	50.0					5	4	1	25.0	1		1	
郡山	6	2	4	200.0					6	1	5	500.0	1		1	
西和	3	2	1	50.0					11	2	9	450.0				
天理	6	4	2	50.0					10	8	2	25.0		1	-1	-100.0
桜井	1	7	-6	-85.7					2	15	-13	-86.7		1	-1	-100.0
橿原	8	5	3	60.0					10	10		0.0	1		1	
高田	4	10	-6	-60.0		1	-1	-100.0	5	14	-9	-64.3	1		1	
香芝	5	7	-2	-28.6					9	11	-2	-18.2				
五條																
吉野																
合計	55	52	3	5.8	0	1	-1	-100.0	79	82	-3	-3.7	7	3	4	133.3

44 高校生の交通事故発生状況

NO. 1~4

(2026年01月~2026年05月)

(1) 発生状況・前年対比

区 分 年 別		発生 件数	死 者	負 傷 者		
				重 傷	軽 傷	計
本 年		36		7	33	40
前 年 同 期		29		3	23	26
前 年 比	増 減	7		4	10	14
	%	24.1		133.3	43.5	53.8

(注) 件数は、第1・第2当事者となった件数

死傷者は、(3)の死傷者数

(2) 月別発生件数と全死傷者

月 別		1	2	3	4	5	6	7	8	9	10	11	12	計
本 年	件 数	7	4	4	13	8								36
	死 者													0
	傷 者	9	4	4	14	8								39
前 年	件 数	5	3	7	6	8								29
	死 者													0
	傷 者	5	3	7	7	8								30

(3) 高校生のみの死傷者

月 別		1	2	3	4	5	6	7	8	9	10	11	12	計
本 年	死 者													0
	傷 者	10	4	4	13	9								40
前 年	死 者													0
	傷 者	4	3	4	6	9								26

(4)時間別発生状況

区 分	件数	死者	傷者
0～2			
2～4			
4～6			
6～8	4		4
8～10	6		6
10～12	5		5
12～14	2		2
14～16	5		5
16～18	6		7
18～20	4		6
20～22	3		3
22～24	1		2
合 計	36	0	40

(5)曜日別発生状況

区 分	件数	死者	傷者
日曜日	4		4
月曜日	10		11
火曜日	5		6
水曜日	4		4
木曜日	9		10
金曜日	4		5
土曜日			
合 計	36	0	40

(6)道路別発生状況

区 分	件数	死者	傷者
高速自動車道			
専用自動車道			
一般国道	11		14
主要県道	4		4
その他県道	5		6
市町村道	15		15
その他道路			
その他	1		1
合 計	36	0	40

(7)道路形状別発生状況

区 分	件数	死者	傷者
交 差 点	26		26
交差点付近	3		5
計	29	0	31
単 路	トンネル	1	1
	橋		
	カーブ屈折		
	そ の 他	5	7
	計	6	0
踏 切			
一般交通の場所	1		1
合 計	36	0	40

(8)事故類型別発生状況

区 分	件数	死者	傷者	
人 対 車 両	対面通行中			
	背面通行中	1	1	
	横 断 中	横断歩道	1	1
		横断歩道付近		
		歩道橋付近		
		その他		
	その他			
計	2	0	2	
車 両 相 互	正面衝突	1		
	追 突	進行中		
		その他	1	4
	出会い頭	20	20	
	追越追抜時	2	2	
	すれ違い時			
	左折時	3	3	
	右 折 時	直進右折	1	3
		その他	2	2
	その他	4	4	
計	34	0	38	
車 両 単 独	工作物衝突			
	駐車車両(運転者不在)			
	路 外 逸 脱	転 落		
		その他		
	転 倒			
	そ の 他			
計	0	0	0	
列 車				
合 計	36	0	40	

(9)市町村別発生状況

(2026年01月～2026年05月)

区分 市町村名	発生件数				死者				傷者				(うち重傷者)			
	本年	前年	増減	増減率	本年	前年	増減	増減率	本年	前年	増減	増減率	本年	前年	増減	増減率
奈良市	9	10	-1	-10.0					11	9	2	22.2	1	1		
大和高田市	4	2	2	100.0					4	2	2	100.0				
大和郡山市	3	3		0.0					3	3		0.0				
天理市		2	-2	-100.0												
橿原市	4	3	1	33.3					4	3	1	33.3	2		2	
桜井市																
五條市																
御所市		2	-2	-100.0						2	-2	-100.0				
生駒市	1		1						2		2					
香芝市	2	2		0.0					2	2		0.0				
葛城市	2	2		0.0					3	2	1	50.0		1	-1	-100.0
宇陀市		1	-1	-100.0						1	-1	-100.0				
市部計	25	27	-2	-7.4	0	0	0		29	24	5	20.8	3	2	1	50.0
山添村																
平群町																
三郷町	1		1													
斑鳩町	1		1						2	1	1	100.0	1		1	
安堵町																
川西町																
三宅町	2	1	1	100.0					2	1	1	100.0	1	1		0.0
田原本町	1		1						1		1		1		1	
曾爾村																
御杖村																
高取町	1		1						1		1					
明日香村	1		1						1		1					
上牧町	2		2						2		2		1		1	
王寺町		1	-1	-100.0												
広陵町	1		1						1		1					
河合町																
吉野町																
大淀町																
下市町																
黒滝村																
天川村																
野迫川村																
十津川村	1		1						1		1					
下北山村																
上北山村																
川上村																
東吉野村																
郡部計	11	2	9	450.0	0	0	0		11	2	9	450.0	4	1	3	300.0
合計	36	29	7	24.1	0	0	0		40	26	14	53.8	7	3	4	133.3

(10)警察署別発生状況

NO. 4
(2026年01月～2026年05月)

区分 所属	発生件数				死者				傷者				(うち重傷者)			
	本年	前年	増減	増減率	本年	前年	増減	増減率	本年	前年	増減	増減率	本年	前年	増減	増減率
高速隊																
奈良	6	7	-1	-14.3					8	6	2	33.3	1		1	
奈良西	3	3		0.0					3	3		0.0		1	-1	-100.0
生駒	1		1						2		2					
郡山	3	3		0.0					3	3		0.0				
西和	4	1	3	300.0					4	1	3	300.0	2		2	
天理	3	3		0.0					3	1	2	200.0	2	1	1	100.0
桜井		1	-1	-100.0						1	-1	-100.0				
橿原	6	3	3	100.0					6	3	3	100.0	2		2	
高田	6	6		0.0					7	6	1	16.7		1	-1	-100.0
香芝	3	2	1	50.0					3	2	1	50.0				
五條	1		1						1		1					
吉野																
合計	36	29	7	24.1	0	0	0		40	26	14	53.8	7	3	4	133.3

45 少年(16才～19才)の交通事故発生状況

NO. 1～5

(1) 発生状況・前年対比

(2026年01月～2026年05月)

区 分 年 別		発生 件数	死 者	負 傷 者		
				重 傷	軽 傷	計
本 年		87		12	63	75
前 年 同 期		68		7	45	52
前 年 比	増 減	19		5	18	23
	%	27.9		71.4	40.0	44.2

(注) 件数は、第1・第2当事者となった件数
死傷者は(3)の死傷者数

(2) 月別発生件数と全死傷者

月 別		1	2	3	4	5	6	7	8	9	10	11	12	計
本 年	件 数	19	12	10	26	20								87
	死 者													0
	傷 者	24	12	11	34	24								105
前 年	件 数	13	5	11	14	25								68
	死 者													0
	傷 者	17	6	13	17	30								83

(3) 少年のみの死傷者

月 別		1	2	3	4	5	6	7	8	9	10	11	12	計
本 年	死 者													0
	傷 者	17	11	9	25	13								75
前 年	死 者													0
	傷 者	11	5	7	10	19								52

(4)時間別発生状況

区 分	件数	死者	傷者
0～2	2		1
2～4	1		
4～6			
6～8	3		2
8～10	14		12
10～12	14		10
12～14	7		7
14～16	12		11
16～18	14		10
18～20	11		9
20～22	5		6
22～24	4		7
合 計	87	0	75

(5)曜日別発生状況

区 分	件数	死者	傷者
日曜日	7		4
月曜日	19		18
火曜日	19		16
水曜日	8		5
木曜日	12		13
金曜日	10		10
土曜日	12		9
合 計	87	0	75

(6)道路別発生状況

区 分	件数	死者	傷者
高速自動車道			
専用自動車道	1		1
一般国道	21		21
主要県道	14		10
その他県道	15		13
市町村道	35		27
その他道路			
その他	1		3
合 計	87	0	75

(7)道路形状別発生状況

区 分	件数	死者	傷者
交 差 点	48		40
交差点付近	16		9
計	64	0	49
単 路	トンネル		
	橋		
	カーブ屈折	1	
	そ の 他	21	23
	計	22	0
踏 切			
一般交通の場所	1		3
合 計	87	0	75

(8)事故類型別発生状況

区 分		件数	死者	傷者	
人 対 車 両	対面通行中				
	背面通行中	1		1	
	横 断 中	横断歩道	2		2
		横断歩道付近			
		歩道橋付近			
		その他			
	その他				
計	3	0	3		
車 両 相 互	正面衝突	2			
	追 突	進行中	2		2
		その他	12		9
	出会い頭	33		29	
	追越追抜時	1		1	
	すれ違い時	1			
	左折時	13		11	
	右 折 時	直進右折	7		8
		その他	6		5
	その他	7		7	
計	84	0	72		
車 両 単 独	工作物衝突				
	駐車車両(運転者不在)				
	路 外 逸 脱	転 落			
		その他			
	転 倒				
そ の 他					
計	0	0	0		
列 車					
合 計		87	0	75	

(9)車種別・当事者・死傷者別発生状況

(2026年01月～2026年05月)

区分 車種		当事者			死傷者		
		第一当事者	第二当事者	計	死者	傷者	計
乗 用 車	大型車			0			0
	中型車			0			0
	準中型			0			0
	普通車	4	2	6		2	2
	軽自動車	13	2	15		3	3
	ミニカー			0			0
	同乗者					8	8
	小計	17	4	21	0	13	13
貨 物 車	大型車			0			0
	中型車			0			0
	準中型			0			0
	普通車	1		1			0
	軽自動車	2	2	4		3	3
	同乗者					2	2
	小計	3	2	5	0	5	5
二 輪 車	二輪車小型	751CC以上		0			0
		401～750cc			0		0
		251～400cc	2		2		2
	軽二輪		5	5		5	5
	原付二種		1	1		1	1
	一般原付自転車	10	8	18		13	13
	同乗者					1	1
	小計	12	14	26	0	22	22
	特定小型原付自転車			0			0
自転車	2	32	34		32	32	
歩行者等		3	3		3	3	
その他			0			0	
合計	34	55	89	0	75	75	

(10)市町村別発生状況

(2026年01月～2026年05月)

区分 市町村名	発生件数				死者				傷者				(うち重傷者)			
	本年	前年	増減	増減率	本年	前年	増減	増減率	本年	前年	増減	増減率	本年	前年	増減	増減率
奈良市	24	20	4	20.0					26	13	13	100.0	3	1	2	200.0
大和高田市	4	5	-1	-20.0					4	5	-1	-20.0		2	-2	-100.0
大和郡山市	11	6	5	83.3					8	4	4	100.0	1		1	
天理市	10	6	4	66.7					8	3	5	166.7	1		1	
橿原市	4	14	-10	-71.4					3	12	-9	-75.0	1	1		0.0
桜井市	2	1	1	100.0					1	1		0.0		1	-1	-100.0
五條市																
御所市	1	2	-1	-50.0					1	4	-3	-75.0				
生駒市	3	1	2	200.0					3		3					
香芝市	3	1	2	200.0					1	1		0.0				
葛城市	3	4	-1	-25.0					3	3		0.0		1	-1	-100.0
宇陀市																
市部計	65	60	5	8.3	0	0	0		58	46	12	26.1	6	6	0	0.0
山添村																
平群町																
三郷町	3		3						1		1					
斑鳩町	3	1	2	200.0					2	1	1	100.0	1		1	
安堵町																
川西町																
三宅町	2	1	1	100.0					2	1	1	100.0	1	1		0.0
田原本町	5	1	4	400.0					4	1	3	300.0	2		2	
曾爾村																
御杖村																
高取町	2		2						2		2					
明日香村	1		1						1		1					
上牧町	1		1						1		1					
王寺町	2	2		0.0					1		1		1		1	
広陵町	2		2						2		2					
河合町	1	2	-1	-50.0					1	3	-2	-66.7	1		1	
吉野町																
大淀町		1	-1	-100.0												
下市町																
黒滝村																
天川村																
野迫川村																
十津川村																
下北山村																
上北山村																
川上村																
東吉野村																
郡部計	22	8	14	175.0	0	0	0		17	6	11	183.3	6	1	5	500.0
合計	87	68	19	27.9	0	0	0		75	52	23	44.2	12	7	5	71.4

(11)警察署別発生状況

NO. 5
(2026年01月～2026年05月)

区分 所属	発生件数				死者				傷者				(うち重傷者)			
	本年	前年	増減	増減率	本年	前年	増減	増減率	本年	前年	増減	増減率	本年	前年	増減	増減率
高速隊	1		1						1	2	-1	-50.0				
奈良	17	13	4	30.8					16	9	7	77.8	3		3	
奈良西	6	7	-1	-14.3					9	4	5	125.0		1	-1	-100.0
生駒	3	1	2	200.0					3		3					
郡山	11	6	5	83.3					8	4	4	100.0	1		1	
西和	10	5	5	100.0					6	4	2	50.0	3		3	
天理	17	8	9	112.5					14	5	9	180.0	4	1	3	300.0
桜井	2	1	1	100.0					1	1		0.0		1	-1	-100.0
橿原	7	14	-7	-50.0					6	12	-6	-50.0	1	1		0.0
高田	8	11	-3	-27.3					8	10	-2	-20.0		3	-3	-100.0
香芝	5	1	4	400.0					3	1	2	200.0				
五條																
吉野		1	-1	-100.0												
合計	87	68	19	27.9	0	0	0		75	52	23	44.2	12	7	5	71.4

46 若者(16才～24才)の交通事故発生状況

NO. 1～5

(1) 発生状況・前年対比

(2026年01月～2026年05月)

年 別	区 分	発生 件数	死 者	負 傷 者		
				重 傷	軽 傷	計
本 年		220	1	23	142	165
前 年 同 期		199	1	14	125	139
前 年 比	増 減	21		9	17	26
	%	10.6	0.0	64.3	13.6	18.7

(注) 件数は、第1・第2当事者となった件数
死傷者は(3)の死傷者数

(2) 月別発生件数と全死傷者

月 別		1	2	3	4	5	6	7	8	9	10	11	12	計
本 年	件数	41	40	38	49	52								220
	死者	1		1										2
	傷者	55	46	48	64	61								274
前 年	件数	34	36	42	39	48								199
	死者													0
	傷者	40	44	50	48	62								244

(3) 若者のみの死傷者

月 別		1	2	3	4	5	6	7	8	9	10	11	12	計
本 年	死者	1												1
	傷者	31	31	25	42	36								165
前 年	死者		1											1
	傷者	23	29	24	27	36								139

(4)時間別発生状況

区 分	件数	死者	傷者
0～2	5		6
2～4	1		
4～6	4		2
6～8	18		12
8～10	33		22
10～12	26		15
12～14	18		15
14～16	22		18
16～18	32		20
18～20	37		30
20～22	14		14
22～24	10	1	11
合 計	220	1	165

(5)曜日別発生状況

区 分	件数	死者	傷者
日曜日	20		13
月曜日	44		38
火曜日	33		22
水曜日	22		14
木曜日	34	1	32
金曜日	33		23
土曜日	34		23
合 計	220	1	165

(6)道路別発生状況

区 分	件数	死者	傷者
高速自動車道	4		3
専用自動車道	4		3
一般国道	59		47
主要県道	33		27
その他県道	33	1	23
市町村道	77		54
その他道路			
その他	10		8
合 計	220	1	165

(7)道路形状別発生状況

区 分	件数	死者	傷者	
交 差 点	105		80	
交差点付近	41		22	
計	146	0	102	
単 路	トンネル			
	橋			
	カーブ屈折	8	1	6
	そ の 他	56		49
	計	64	1	55
踏 切				
一般交通の場所	10		8	
合 計	220	1	165	

(8)事故類型別発生状況

区 分		件数	死者	傷者	
人 対 車 両	対面通行中				
	背面通行中	3		3	
	横 断 中	横断歩道	10		8
		横断歩道付近	1		1
		歩道橋付近			
		その他	6		2
	その他	2		2	
	計	22	0	16	
	車 両 相 互	正面衝突	10		5
		追 突	進行中	8	
その他			42		22
出会い頭		63		51	
追越追抜時		3		2	
すれ違い時		3		3	
左折時		18		16	
右 折 時		直進右折	20		18
		その他	10		9
その他		19		15	
計	196	0	149		
車 両 単 独	工作物衝突	1	1		
	駐車車両(運転者不在)	1			
	路 外 逸 脱	転 落			
		そ の 他			
	転 倒				
	そ の 他				
計	2	1	0		
列 車					
合 計		220	1	165	

(9)車種別・当事者・死傷者別発生状況

(2026年01月～2026年05月)

区 分 車 種		当 事 者			死 傷 者			
		第一当事者	第二当事者	計	死者	傷者	計	
乗 用 車	大型車			0			0	
	中型車			0			0	
	準中型			0			0	
	普通車	37	16	53		18	18	
	軽自動車	37	14	51		16	16	
	ミニカー			0			0	
	同乗者					19	19	
	小 計	74	30	104	0	53	53	
貨 物 車	大型車	1		1			0	
	中型車			0			0	
	準中型	1	1	2		1	1	
	普通車	5		5			0	
	軽自動車	8	2	10		3	3	
	同乗者			0		4	4	
	小 計	15	3	18	0	8	8	
二 輪 車	二輪車小型	751CC以上	1	1	2		2	2
		401～750cc		1	1		1	1
		251～400cc	3	2	5	1	4	5
	軽二輪			8		8	8	
	原付二種	1	5	6		5	5	
	一般原付自転車	11	14	25		20	20	
	同乗者					2	2	
	小 計	16	31	47	1	42	43	
	特定小型原付自転車			0			0	
自 転 車	2	46	48		46	46		
歩行者等		16	16		16	16		
そ の 他			0			0		
合 計		107	126	233	1	165	166	

(10)市町村別発生状況

(2026年01月～2026年05月)

区分 市町村名	発生件数				死者				傷者				(うち重傷者)			
	本年	前年	増減	増減率	本年	前年	増減	増減率	本年	前年	増減	増減率	本年	前年	増減	増減率
奈良市	61	63	-2	-3.2		1	-1	-100.0	58	40	18	45.0	8	4	4	100.0
大和高田市	10	15	-5	-33.3					8	12	-4	-33.3	1	2	-1	-50.0
大和郡山市	18	11	7	63.6					13	7	6	85.7	1	1		0.0
天理市	19	17	2	11.8	1		1		18	10	8	80.0	1		1	
橿原市	23	33	-10	-30.3					10	27	-17	-63.0	3	1	2	200.0
桜井市	9	4	5	125.0					5	2	3	150.0		1	-1	-100.0
五條市																
御所市	4	4		0.0					2	7	-5	-71.4				
生駒市	11	6	5	83.3					4	3	1	33.3		1	-1	-100.0
香芝市	11	6	5	83.3					7	5	2	40.0		1	-1	-100.0
葛城市	7	10	-3	-30.0					6	7	-1	-14.3		1	-1	-100.0
宇陀市	2	2		0.0					2		2					
市部計	175	171	4	2.3	1	1	0	0.0	133	120	13	10.8	14	12	2	16.7
山添村									1		1					
平群町																
三郷町	6	1	5	500.0					2		2		1		1	
斑鳩町	4	4		0.0					3	2	1	50.0	1		1	
安堵町	1	2	-1	-50.0					1	2	-1	-50.0		1	-1	-100.0
川西町	3		3													
三宅町	2	1	1	100.0					4	1	3	300.0	1	1		0.0
田原本町	12	3	9	300.0					8	3	5	166.7	3		3	
曾爾村																
御杖村																
高取町	2		2						2		2					
明日香村	1	1		0.0					1		1					
上牧町	5	2	3	150.0					3	3		0.0				
王寺町	3	3		0.0					1		1		1		1	
広陵町	3	3		0.0					3	2	1	50.0	1		1	
河合町	2	5	-3	-60.0					3	4	-1	-25.0	1		1	
吉野町																
大淀町	1	1		0.0												
下市町																
黒滝村																
天川村																
野迫川村																
十津川村		1	-1	-100.0												
下北山村																
上北山村																
川上村		1	-1	-100.0						2	-2	-100.0				
東吉野村																
郡部計	45	28	17	60.7	0	0	0		32	19	13	68.4	9	2	7	350.0
合計	220	199	21	10.6	1	1	0	0.0	165	139	26	18.7	23	14	9	64.3

(11)警察署別発生状況

NO. 5
(2026年01月～2026年05月)

区分 所属	発生件数				死者				傷者				(うち重傷者)			
	本年	前年	増減	増減率	本年	前年	増減	増減率	本年	前年	増減	増減率	本年	前年	増減	増減率
高速隊	9	2	7	350.0					6	4	2	50.0				
奈良	42	46	-4	-8.7		1	-1	-100.0	37	30	7	23.3	6	2	4	200.0
奈良西	17	16	1	6.3					19	10	9	90.0	2	2		0.0
生駒	11	6	5	83.3					4	3	1	33.3		1	-1	-100.0
郡山	18	11	7	63.6					13	7	6	85.7	1	1		0.0
西和	19	17	2	11.8					11	11		0.0	4	1	3	300.0
天理	36	22	14	63.6	1		1		30	14	16	114.3	5	1	4	400.0
桜井	11	6	5	83.3					7	2	5	250.0		1	-1	-100.0
橿原	25	34	-9	-26.5					13	27	-14	-51.9	3	1	2	200.0
高田	19	27	-8	-29.6					16	22	-6	-27.3	1	3	-2	-66.7
香芝	12	9	3	33.3					9	7	2	28.6	1	1		0.0
五條		1	-1	-100.0												
吉野	1	2	-1	-50.0						2	-2	-100.0				
合計	220	199	21	10.6	1	1	0	0.0	165	139	26	18.7	23	14	9	64.3

47 高齢者(65才以上)の交通事故発生状況

NO. 1~5

(1)発生状況・前年対比

(2026年01月~2026年05月)

区 分 年 別		発生		負 傷 者		
		件数	死者	重 傷	軽 傷	計
本 年		469	8	66	188	254
前 年 同 期		459	5	70	201	271
前 年 比	増 減	10	3	-4	-13	-17
	%	2.2	60.0	-5.7	-6.5	-6.3

(注)件数は、第1・第2当事者となった件数

死傷者は(3)の死傷者数

(2)月別発生件数と全死傷者

月 別		1	2	3	4	5	6	7	8	9	10	11	12	計
本 年	件 数	84	95	89	102	99								469
	死 者	1	2	2	1	2								8
	傷 者	109	109	102	118	124								562
前 年	件 数	88	86	93	88	104								459
	死 者	2	1	2										5
	傷 者	109	98	110	105	119								541

(3)高齢者のみの死傷者

月 別		1	2	3	4	5	6	7	8	9	10	11	12	計
本 年	死 者	1	2	2	1	2								8
	傷 者	49	49	47	53	56								254
前 年	死 者	2	1	2										5
	傷 者	61	42	46	62	60								271

(4)時間別発生状況

区 分	件数	死者	傷者
0～2	1		1
2～4	2		1
4～6	5		5
6～8	43	2	22
8～10	69	1	34
10～12	83	2	52
12～14	55		22
14～16	62		40
16～18	73	1	40
18～20	54	1	28
20～22	15	1	6
22～24	7		3
合 計	469	8	254

(5)曜日別発生状況

区 分	件数	死者	傷者
日曜日	38	1	18
月曜日	73		42
火曜日	82		51
水曜日	70	3	35
木曜日	70	1	41
金曜日	74	2	41
土曜日	62	1	26
合 計	469	8	254

(6)道路別発生状況

区 分	件数	死者	傷者
高速自動車道	2		3
専用自動車道	3		4
一般国道	123	1	75
主要県道	66	2	31
その他県道	58	2	25
市町村道	177	3	99
その他道路	2		
その他	38		17
合 計	469	8	254

(7)道路形状別発生状況

区 分	件数	死者	傷者	
交 差 点	204	3	124	
交差点付近	100	3	60	
計	304	6	184	
単 路	トンネル	2	1	
	橋			
	カーブ屈折	12	1	4
	そ の 他	112		49
	計	126	2	53
踏 切				
一般交通の場所	39		17	
合 計	469	8	254	

(8)事故類型別発生状況

区 分	件数	死者	傷者		
人 対 車 両	対面通行中	9	1	1	
	背面通行中	8		3	
	横 断 中	横断歩道	37	1	23
		横断歩道付近	6		5
		歩道橋付近			
		その他	25	1	20
	その他	35	1	15	
	計	120	4	67	
	車 両 相 互	正面衝突	13	1	4
		追 突	進行中	6	
その他			103		65
出会い頭		108	2	58	
追越追抜時		8	1	5	
すれ違い時		12		7	
左折時		14		6	
右 折 時		直進右折	23		14
		その他	17		8
その他		38		16	
計	342	4	185		
車 両 単 独	工作物衝突	4			
	駐車車両(運転者不在)	2			
	路 外 逸 脱	転 落			
		その他			
	転 倒				
	そ の 他	1		2	
計	7	0	2		
列 車					
合 計	469	8	254		

(9)車種別・当事者・死傷者別発生状況

(2026年01月～2026年05月)

区 分 車 種		当 事 者			死 傷 者		
		第一当事者	第二当事者	計	死者	傷者	計
乗 用 車	大型車	2		2			0
	中型車	1		1			0
	準中型			0			0
	普通車	147	34	181		34	34
	軽自動車	118	37	155		41	41
	ミニカー			0			0
	同乗者					30	30
	小 計	268	71	339	0	105	105
貨 物 車	大型車	1		1			0
	中型車			0			0
	準中型	6		6			0
	普通車	10		10			0
	軽自動車	32	4	36		5	5
	同乗者					6	6
	小 計	49	4	53	0	11	11
二 輪 車	二輪車小型	751CC以上		2		2	2
		401～750cc	1		1		1
		251～400cc			0		0
	軽二輪			1		1	1
	原付二種	2	5	7		6	6
	一般原付自転車	7	26	33	3	27	30
	同乗者						0
	小 計	10	34	44	3	37	40
	特定小型原付自転車			0			0
自 転 車	3	34	37	1	35	36	
歩行者等		68	68	4	66	70	
そ の 他			0			0	
合 計		330	211	541	8	254	262

(10)市町村別発生状況

区分 市町村名	発生件数				死者				傷者				(うち重傷者)			
	本年	前年	増減	増減率	本年	前年	増減	増減率	本年	前年	増減	増減率	本年	前年	増減	増減率
奈良市	143	113	30	26.5	4	1	3	300.0	73	65	8	12.3	19	15	4	26.7
大和高田市	27	33	-6	-18.2					18	16	2	12.5	4	3	1	33.3
大和郡山市	28	27	1	3.7		1	-1	-100.0	13	13		0.0	1	6	-5	-83.3
天理市	25	30	-5	-16.7					11	17	-6	-35.3	3	2	1	50.0
橿原市	50	77	-27	-35.1		1	-1	-100.0	27	49	-22	-44.9	10	9	1	11.1
桜井市	24	17	7	41.2		1	-1	-100.0	13	8	5	62.5	2	2		0.0
五條市	3	6	-3	-50.0					3	3		0.0	2		2	
御所市	10	11	-1	-9.1					8	7	1	14.3		1	-1	-100.0
生駒市	23	27	-4	-14.8					17	15	2	13.3	7	6	1	16.7
香芝市	15	15		0.0					7	8	-1	-12.5	2	6	-4	-66.7
葛城市	14	11	3	27.3					9	7	2	28.6	4	2	2	100.0
宇陀市	11	7	4	57.1	1		1		4	5	-1	-20.0	1		1	
市部計	373	374	-1	-0.3	5	4	1	25.0	203	213	-10	-4.7	55	52	3	5.8
山添村		1	-1	-100.0						1	-1	-100.0				
平群町	6	7	-1	-14.3					1	4	-3	-75.0		3	-3	-100.0
三郷町	4	5	-1	-20.0	1		1		1	5	-4	-80.0		1	-1	-100.0
斑鳩町	8	9	-1	-11.1					5	6	-1	-16.7	2	2		0.0
安堵町	1	5	-4	-80.0					1	2	-1	-50.0		1	-1	-100.0
川西町	2	3	-1	-33.3					2	3	-1	-33.3	1	2	-1	-50.0
三宅町	2	3	-1	-33.3					1	1		0.0	1	1		0.0
田原本町	20	13	7	53.8					12	6	6	100.0	5	1	4	400.0
曾爾村		1	-1	-100.0						1	-1	-100.0				
御杖村		1	-1	-100.0												
高取町	5		5						3	1	2	200.0		1	-1	-100.0
明日香村	4	4		0.0					2	7	-5	-71.4				
上牧町	6	2	4	200.0					3		3					
王寺町	11	5	6	120.0					7	2	5	250.0		1	-1	-100.0
広陵町	6	11	-5	-45.5	2		2		2	7	-5	-71.4	1		1	
河合町	7	6	1	16.7					3	5	-2	-40.0		2	-2	-100.0
吉野町	4	2	2	100.0					2	2		0.0	1	1		0.0
大淀町	3	3		0.0					3	2	1	50.0				
下市町	4	2	2	100.0					2	1	1	100.0		1	-1	-100.0
黒滝村																
天川村																
野迫川村																
十津川村	2		2													
下北山村																
上北山村		2	-2	-100.0		1	-1	-100.0		2	-2	-100.0		1	-1	-100.0
川上村																
東吉野村	1		1						1		1					
郡部計	96	85	11	12.9	3	1	2	200.0	51	58	-7	-12.1	11	18	-7	-38.9
合計	469	459	10	2.2	8	5	3	60.0	254	271	-17	-6.3	66	70	-4	-5.7

(11)警察署別発生状況

NO. 5

(2026年01月～2026年05月)

区分 所属	発生件数				死者				傷者				(うち重傷者)			
	本年	前年	増減	増減率	本年	前年	増減	増減率	本年	前年	増減	増減率	本年	前年	増減	増減率
高速隊	6	4	2	50.0					8	10	-2	-20.0				
奈良	89	75	14	18.7	2		2		37	39	-2	-5.1	10	7	3	42.9
奈良西	51	37	14	37.8	2		2		35	23	12	52.2	9	8	1	12.5
生駒	22	26	-4	-15.4					16	15	1	6.7	6	6		0.0
郡山	27	27		0.0		1	-1	-100.0	12	13	-1	-7.7	1	6	-5	-83.3
西和	42	39	3	7.7	1		1		19	24	-5	-20.8	2	10	-8	-80.0
天理	52	49	3	6.1		1	-1	-100.0	27	24	3	12.5	11	6	5	83.3
桜井	36	26	10	38.5	1	1		0.0	18	14	4	28.6	3	2	1	50.0
橿原	58	81	-23	-28.4		1	-1	-100.0	31	57	-26	-45.6	10	10		0.0
高田	49	54	-5	-9.3					32	27	5	18.5	8	6	2	33.3
香芝	21	26	-5	-19.2	2		2		9	15	-6	-40.0	3	6	-3	-50.0
五條	5	6	-1	-16.7					3	3		0.0	2		2	
吉野	11	9	2	22.2		1	-1	-100.0	7	7		0.0	1	3	-2	-66.7
合計	469	459	10	2.2	8	5	3	60.0	254	271	-17	-6.3	66	70	-4	-5.7

48 歩行者の交通事故発生状況

NO. 1~4

(1) 発生状況・前年対比

(2026年01月~2026年05月)

区 分 年 別		発生 件数	死 者	負 傷 者		
				重 傷	軽 傷	計
本 年		212	5	56	154	210
前 年 同 期		187	3	51	139	190
前 年 比	増 減	25	2	5	15	20
	%	13.4	66.7	9.8	10.8	10.5

(注) 件数は、第1・第2当事者となった件数
死傷者は(3)の死傷者数

(2) 月別発生件数と全死傷者

月 別		1	2	3	4	5	6	7	8	9	10	11	12	計
本 年	件 数	37	46	40	55	34								212
	死 者	1	2		2									5
	傷 者	37	47	40	53	34								211
前 年	件 数	52	27	29	38	41								187
	死 者	2				1								3
	傷 者	50	27	31	38	42								188

(3) 歩行者のみの死傷者

月 別		1	2	3	4	5	6	7	8	9	10	11	12	計
本 年	死 者	1	2		2									5
	傷 者	37	46	40	53	34								210
前 年	死 者	2				1								3
	傷 者	51	27	32	38	42								190

(4)時間別発生状況

区 分	件数	死者	傷者
0～2	3		3
2～4	1		1
4～6	5		5
6～8	21	1	20
8～10	19		19
10～12	27	1	27
12～14	15		15
14～16	22		23
16～18	27		27
18～20	40	1	40
20～22	24	2	22
22～24	8		8
合 計	212	5	210

(5)曜日別発生状況

区 分	件数	死者	傷者
日曜日	19	1	19
月曜日	33		33
火曜日	30		31
水曜日	30	2	28
木曜日	42	1	41
金曜日	29		29
土曜日	29	1	29
合 計	212	5	210

(6)道路別発生状況

区 分	件数	死者	傷者
高速自動車道	1	1	
専用自動車道			
一般国道	37		37
主要県道	14		14
その他県道	25	2	24
市町村道	106	2	106
その他道路	2		2
その他	27		27
合 計	212	5	210

(7)道路形状別発生状況

区 分	件数	死者	傷者	
交 差 点	108	1	110	
交差点付近	26	2	24	
計	134	3	134	
単 路	トンネル			
	橋			
	カーブ屈折	6	1	5
	そ の 他	44	1	43
	計	50	2	48
踏 切				
一般交通の場所	28		28	
合 計	212	5	210	

(8)事故類型別発生状況

区 分		件数	死者	傷者	
人 対 車 両	対面通行中	20	1	19	
	背面通行中	18		18	
	横 断 中	横断歩道	63	1	64
		横断歩道付近	9		9
		歩道橋付近	1		1
		その他	45	1	45
	その他	56	2	54	
	計	212	5	210	
	車 両 相 互	正面衝突			
		追 突	進行中		
その他					
出会い頭					
追越追抜時					
すれ違い時					
左折時					
右 折 時		直進右折			
		その他			
計		0	0	0	
車 両 単 独	工作物衝突				
	駐車車両(運転者不在)				
	路 外 逸 脱	転 落			
		その他			
	転 倒				
	そ の 他				
計	0	0	0		
列 車					
合 計	212	5	210		

(9)市町村別発生状況

区分 市町村名	発生件数				死者				傷者				(うち重傷者)			
	本年	前年	増減	増減率	本年	前年	増減	増減率	本年	前年	増減	増減率	本年	前年	増減	増減率
奈良市	65	62	3	4.8	3	1	2	200.0	63	62	1	1.6	18	12	6	50.0
大和高田市	16	10	6	60.0					17	10	7	70.0	4	1	3	300.0
大和郡山市	16	7	9	128.6	1	1		0.0	15	6	9	150.0	3	3		0.0
天理市	2	10	-8	-80.0					2	10	-8	-80.0	1	3	-2	-66.7
橿原市	24	25	-1	-4.0					24	26	-2	-7.7	4	3	1	33.3
桜井市	10	6	4	66.7					10	6	4	66.7	3	1	2	200.0
五條市	3	3		0.0					3	3		0.0	2		2	
御所市	3	2	1	50.0		1	-1	-100.0	3	2	1	50.0	1		1	
生駒市	16	11	5	45.5					17	11	6	54.5	5	6	-1	-16.7
香芝市	10	7	3	42.9					10	8	2	25.0		3	-3	-100.0
葛城市	3	1	2	200.0					3	1	2	200.0	1		1	
宇陀市	3	6	-3	-50.0					3	6	-3	-50.0		1	-1	-100.0
市部計	171	150	21	14.0	4	3	1	33.3	170	151	19	12.6	42	33	9	27.3
山添村										1	-1	-100.0				
平群町	4	2	2	100.0					4	2	2	100.0	1	1		0.0
三郷町	3	5	-2	-40.0	1		1		2	5	-3	-60.0	1	3	-2	-66.7
斑鳩町	4	5	-1	-20.0					4	5	-1	-20.0	2	3	-1	-33.3
安堵町	1	2	-1	-50.0					1	2	-1	-50.0		1	-1	-100.0
川西町	1	2	-1	-50.0					1	2	-1	-50.0		2	-2	-100.0
三宅町	1	1		0.0					1	1		0.0	1	1		0.0
田原本町	5	4	1	25.0					5	4	1	25.0		1	-1	-100.0
曾爾村																
御杖村																
高取町		1	-1	-100.0						1	-1	-100.0				
明日香村		1	-1	-100.0						1	-1	-100.0		1	-1	-100.0
上牧町	5	1	4	400.0					5	2	3	150.0	2		2	
王寺町	4	7	-3	-42.9					4	7	-3	-42.9	1	1		0.0
広陵町	3	1	2	200.0					3	1	2	200.0	2	1	1	100.0
河合町	2	1	1	100.0					2	1	1	100.0	1	1		0.0
吉野町	3	1	2	200.0					3	1	2	200.0	2	1	1	100.0
大淀町	2	1	1	100.0					2	1	1	100.0				
下市町	1	1		0.0					1	1		0.0		1	-1	-100.0
黒滝村																
天川村	1		1						1		1		1		1	
野迫川村																
十津川村																
下北山村																
上北山村		1	-1	-100.0						1	-1	-100.0				
川上村																
東吉野村	1		1						1		1					
郡部計	41	37	4	10.8	1	0	1		40	39	1	2.6	14	18	-4	-22.2
合計	212	187	25	13.4	5	3	2	66.7	210	190	20	10.5	56	51	5	9.8

(10)警察署別発生状況

NO. 4
(2026年01月～2026年05月)

区分 所属	発生件数				死者				傷者				(うち重傷者)			
	本年	前年	増減	増減率	本年	前年	増減	増減率	本年	前年	増減	増減率	本年	前年	増減	増減率
高速隊	1		1		1		1									
奈良	31	44	-13	-29.5	2	1	1	100.0	29	43	-14	-32.6	10	7	3	42.9
奈良西	34	18	16	88.9	1		1		34	19	15	78.9	8	5	3	60.0
生駒	15	11	4	36.4					16	11	5	45.5	4	6	-2	-33.3
郡山	15	7	8	114.3		1	-1	-100.0	15	6	9	150.0	3	3		0.0
西和	23	23		0.0	1		1		22	24	-2	-8.3	8	10	-2	-20.0
天理	10	17	-7	-41.2					10	18	-8	-44.4	3	7	-4	-57.1
桜井	14	12	2	16.7					14	12	2	16.7	3	2	1	50.0
橿原	24	27	-3	-11.1					24	28	-4	-14.3	4	4		0.0
高田	22	13	9	69.2		1	-1	-100.0	23	13	10	76.9	6	1	5	500.0
香芝	13	8	5	62.5					13	9	4	44.4	2	4	-2	-50.0
五條	3	3		0.0					3	3		0.0	2		2	
吉野	7	4	3	75.0					7	4	3	75.0	3	2	1	50.0
合計	212	187	25	13.4	5	3	2	66.7	210	190	20	10.5	56	51	5	9.8

49 自転車の交通事故発生状況

NO. 1～4

(1)発生状況・前年対比

(2026年01月～2026年05月)

区 分 年 別		発生 件数	死者	負 傷 者		
				重 傷	軽 傷	計
本 年		176	1	39	138	177
前 年 同 期		193		32	146	178
前 年 比	増 減	-17	1	7	-8	-1
	%	-8.8		21.9	-5.5	-0.6

(注)件数は、第1・第2当事者となった件数
死傷者は(3)の死傷者数

(2)月別発生件数と全死傷者

月 別		1	2	3	4	5	6	7	8	9	10	11	12	計
本 年	件 数	25	39	29	44	39								176
	死 者			1										1
	傷 者	26	39	32	46	39								182
前 年	件 数	29	35	39	42	48								193
	死 者													0
	傷 者	30	36	39	42	48								195

(3)自転車のみの死傷者

月 別		1	2	3	4	5	6	7	8	9	10	11	12	計
本 年	死 者			1										1
	傷 者	25	39	29	46	38								177
前 年	死 者													0
	傷 者	27	32	36	38	45								178

(4)時間別発生状況

区 分	件数	死者	傷者
0～2	1		1
2～4			
4～6			
6～8	11		11
8～10	35		35
10～12	24		24
12～14	18		18
14～16	22		22
16～18	33	1	34
18～20	23		23
20～22	6		6
22～24	3		3
合 計	176	1	177

(5)曜日別発生状況

区 分	件数	死者	傷者
日曜日	10		10
月曜日	22		23
火曜日	28		29
水曜日	32		33
木曜日	27		27
金曜日	37	1	35
土曜日	20		20
合 計	176	1	177

(6)道路別発生状況

区 分	件数	死者	傷者
高速自動車道			
専用自動車道			
一般国道	41		41
主要県道	21		21
その他県道	16		16
市町村道	96	1	97
その他道路			
その他	2		2
合 計	176	1	177

(7)道路形状別発生状況

区 分	件数	死者	傷者
交 差 点	121	1	122
交差点付近	12		12
計	133	1	134
単 路	トンネル	1	1
	橋		
	カーブ屈折	1	1
	そ の 他	38	38
	計	40	0
踏 切			
一般交通の場所	3		3
合 計	176	1	177

(8)事故類型別発生状況

区 分		件数	死者	傷者	
人 対 車 両	対面通行中				
	背面通行中				
	横 断 中	横断歩道			
		横断歩道付近			
		歩道橋付近			
		その他			
	その他	1			
計	1	0	0		
車 両 相 互	正面衝突	4		4	
	追 突	進行中	1		1
		その他	2		2
	出会い頭	92	1	93	
	追越追抜時	6		6	
	すれ違い時	3		3	
	左折時	23		23	
	右 折 時	直進右折	6		6
		その他	27		26
	その他	10		11	
計	174	1	175		
車 両 単 独	工作物衝突			1	
	駐車車両(運転者不在)				
	路 外 逸 脱	転 落			
		そ の 他			
	転 倒	1		1	
	そ の 他				
計	1	0	2		
列 車					
合 計	176	1	177		

(9)市町村別発生状況

(2026年01月～2026年05月)

区分 市町村名	発生件数				死者				傷者				(うち重傷者)			
	本年	前年	増減	増減率	本年	前年	増減	増減率	本年	前年	増減	増減率	本年	前年	増減	増減率
奈良市	56	65	-9	-13.8					56	57	-1	-1.8	12	10	2	20.0
大和高田市	11	19	-8	-42.1					11	19	-8	-42.1	2	2		0.0
大和郡山市	15	11	4	36.4					15	10	5	50.0	1	3	-2	-66.7
天理市	14	10	4	40.0					13	9	4	44.4	3		3	
橿原市	21	24	-3	-12.5					23	22	1	4.5	7	3	4	133.3
桜井市	7	8	-1	-12.5					7	8	-1	-12.5		1	-1	-100.0
五條市																
御所市	2	4	-2	-50.0					2	4	-2	-50.0				
生駒市	11	7	4	57.1					11	7	4	57.1	3	4	-1	-25.0
香芝市	7	7		0.0					7	7		0.0	1		1	
葛城市	4	7	-3	-42.9					4	7	-3	-42.9	2	2		0.0
宇陀市		2	-2	-100.0						1	-1	-100.0				
市部計	148	164	-16	-9.8	0	0	0		149	151	-2	-1.3	31	25	6	24.0
山添村																
平群町		3	-3	-100.0						3	-3	-100.0		1	-1	-100.0
三郷町	4	2	2	100.0					4	1	3	300.0	1		1	
斑鳩町	2	6	-4	-66.7					3	5	-2	-40.0	1		1	
安堵町																
川西町	3	1	2	200.0					3	1	2	200.0				
三宅町		2	-2	-100.0						2	-2	-100.0		2	-2	-100.0
田原本町	6	5	1	20.0					6	5	1	20.0	3	2	1	50.0
曾爾村																
御杖村																
高取町	1		1						1		1					
明日香村	1		1						1		1					
上牧町	1	1		0.0					1	1		0.0	1		1	
王寺町	4	4		0.0					4	4		0.0	1	1		0.0
広陵町	4	4		0.0	1		1		3	4	-1	-25.0				
河合町	1	1		0.0					1	1		0.0	1	1		0.0
吉野町																
大淀町																
下市町																
黒滝村																
天川村																
野迫川村																
十津川村	1		1						1		1					
下北山村																
上北山村																
川上村																
東吉野村																
郡部計	28	29	-1	-3.4	1	0	1		28	27	1	3.7	8	7	1	14.3
合計	176	193	-17	-8.8	1	0	1		177	178	-1	-0.6	39	32	7	21.9

(10)警察署別発生状況

NO. 4
(2026年01月～2026年05月)

区分 所属	発生件数				死者				傷者				(うち重傷者)			
	本年	前年	増減	増減率	本年	前年	増減	増減率	本年	前年	増減	増減率	本年	前年	増減	増減率
高速隊																
奈良	38	54	-16	-29.6					39	47	-8	-17.0	8	7	1	14.3
奈良西	18	12	6	50.0					17	11	6	54.5	4	3	1	33.3
生駒	11	6	5	83.3					11	6	5	83.3	3	4	-1	-25.0
郡山	15	11	4	36.4					15	10	5	50.0	1	3	-2	-66.7
西和	12	17	-5	-29.4					13	15	-2	-13.3	5	3	2	66.7
天理	23	18	5	27.8					22	17	5	29.4	6	4	2	50.0
桜井	7	10	-3	-30.0					7	9	-2	-22.2	1	1	0	0.0
橿原	23	24	-1	-4.2					25	22	3	13.6	7	3	4	133.3
高田	17	30	-13	-43.3					17	30	-13	-43.3	4	4	0	0.0
香芝	11	11	0	0.0	1	1	0	0.0	10	11	-1	-9.1	1	1	0	0.0
五條	1	1	0	0.0					1	1	0	0.0				
吉野																
合計	176	193	-17	-8.8	1	0	1	100.0	177	178	-1	-0.6	39	32	7	21.9

50 一般原動機付自転車の交通事故発生状況

NO. 1~4

(1) 発生状況

(2026年01月~2026年05月)

区 分 年 別		発生 件数	死者	負 傷 者		
				重 傷	軽 傷	計
本 年		122	3	32	74	106
前 年 同 期		126	1	29	81	110
前 年 比	増 減	-4	2	3	-7	-4
	%	-3.2	200.0	10.3	-8.6	-3.6

(注) 件数は、第1・第2当事者となった件数
死傷者は(3)の死傷者数

(2) 月別発生件数と全死傷者

月 別		1	2	3	4	5	6	7	8	9	10	11	12	計
本 年	件 数	20	29	30	23	20								122
	死 者			1		2								3
	傷 者	21	29	32	26	18								126
前 年	件 数	27	27	26	23	23								126
	死 者			1										1
	傷 者	29	32	27	24	26								138

(3) 一般原付車のみ死傷者

月 別		1	2	3	4	5	6	7	8	9	10	11	12	計
本 年	死 者			1		2								3
	傷 者	19	24	24	21	18								106
前 年	死 者			1										1
	傷 者	25	24	23	17	21								110

(4)時間別発生状況

区 分	件数	死者	傷者
0～2	4		2
2～4			
4～6	3		2
6～8	13	1	11
8～10	26	1	23
10～12	20	1	16
12～14	7		6
14～16	11		11
16～18	13		12
18～20	16		16
20～22	4		3
22～24	5		4
合 計	122	3	106

(5)曜日別発生状況

区 分	件数	死者	傷者
日曜日	5	1	4
月曜日	23		20
火曜日	30		25
水曜日	21	1	18
木曜日	7		6
金曜日	19	1	18
土曜日	17		15
合 計	122	3	106

(6)道路別発生状況

区 分	件数	死者	傷者
高速自動車道			
専用自動車道			
一般国道	20	1	18
主要県道	17	2	14
その他県道	19		17
市町村道	63		54
その他道路			
その他	3		3
合 計	122	3	106

(7)道路形状別発生状況

区 分	件数	死者	傷者
交 差 点	72	1	66
交差点付近	13	1	9
計	85	2	75
単 路	トンネル	1	1
	橋	1	1
	カーブ屈折	3	3
	そ の 他	29	24
	計	34	1
踏 切			
一般交通の場所	3		3
合 計	122	3	106

(8)事故類型別発生状況

区 分		件数	死者	傷者	
人 対 車 両	対面通行中				
	背面通行中	1			
	横 断 中	横断歩道	1		
		横断歩道付近	1		
		歩道橋付近			
		その他	4		
	その他				
計	7	0	0		
車 両 相 互	正面衝突	3	1	1	
	追 突	進行中	2		2
		その他	7		5
	出会い頭	59	1	56	
	追越追抜時	6	1	5	
	すれ違い時	1		1	
	左折時	4		4	
	右 折 時	直進右折	14		14
		その他	4		4
	その他	15		14	
計	115	3	106		
車 両 単 独	工作物衝突				
	駐車車両(運転者不在)				
	路 外 逸 脱	転 落			
		その他			
	転 倒				
	そ の 他				
計	0	0	0		
列 車					
合 計	122	3	106		

(9)市町村別発生状況

(2026年01月～2026年05月)

区分 市町村名	発生件数				死者				傷者				(うち重傷者)			
	本年	前年	増減	増減率	本年	前年	増減	増減率	本年	前年	増減	増減率	本年	前年	増減	増減率
奈良市	38	31	7	22.6	1		1		33	26	7	26.9	12	4	8	200.0
大和高田市	8	17	-9	-52.9					8	17	-9	-52.9	1	5	-4	-80.0
大和郡山市	6	8	-2	-25.0					4	8	-4	-50.0		3	-3	-100.0
天理市	5	8	-3	-37.5					5	5		0.0	1	1		0.0
橿原市	16	24	-8	-33.3		1	-1	-100.0	15	21	-6	-28.6	6	6		0.0
桜井市	8	4	4	100.0					7	4	3	75.0	1	2	-1	-50.0
五條市		1	-1	-100.0						1	-1	-100.0				
御所市		2	-2	-100.0						2	-2	-100.0				
生駒市	8	2	6	300.0					6	1	5	500.0	2		2	
香芝市	6	5	1	20.0					6	5	1	20.0	1	1		0.0
葛城市	2	3	-1	-33.3					2	2		0.0	1		1	
宇陀市	3		3		1		1		1		1		1		1	
市部計	100	105	-5	-4.8	2	1	1	100.0	87	92	-5	-5.4	26	22	4	18.2
山添村																
平群町		2	-2	-100.0						2	-2	-100.0		1	-1	-100.0
三郷町	3	3		0.0					3	3		0.0	1	1		0.0
斑鳩町		1	-1	-100.0						1	-1	-100.0				
安堵町		1	-1	-100.0						1	-1	-100.0		1	-1	-100.0
川西町																
三宅町	2		2						2		2		1		1	
田原本町	4	4		0.0					4	4		0.0	2	2		0.0
曾爾村																
御杖村																
高取町																
明日香村	1		1						1		1					
上牧町	3	1	2	200.0					3	1	2	200.0	2	1	1	100.0
王寺町	1	3	-2	-66.7					1	1		0.0				
広陵町	4	2	2	100.0	1		1		2	2		0.0		1	-1	-100.0
河合町	2	2		0.0					2	2		0.0				
吉野町																
大淀町	2	2		0.0					1	1		0.0				
下市町																
黒滝村																
天川村																
野迫川村																
十津川村																
下北山村																
上北山村																
川上村																
東吉野村																
郡部計	22	21	1	4.8	1	0	1		19	18	1	5.6	6	7	-1	-14.3
合計	122	126	-4	-3.2	3	1	2	200.0	106	110	-4	-3.6	32	29	3	10.3

(10)警察署別発生状況

NO. 4
(2026年01月～2026年05月)

区分 所属	発生件数				死者				傷者				(うち重傷者)			
	本年	前年	増減	増減率	本年	前年	増減	増減率	本年	前年	増減	増減率	本年	前年	増減	増減率
高速隊																
奈良	26	24	2	8.3					22	22		0.0	8	4	4	100.0
奈良西	12	7	5	71.4	1		1		11	4	7	175.0	4		4	
生駒	8	2	6	300.0					6	1	5	500.0	2		2	
郡山	6	8	-2	-25.0					4	8	-4	-50.0		3	-3	-100.0
西和	9	13	-4	-30.8					9	11	-2	-18.2	3	4	-1	-25.0
天理	11	12	-1	-8.3					11	9	2	22.2	4	3	1	33.3
桜井	11	4	7	175.0	1		1		8	4	4	100.0	2	2		0.0
橿原	17	24	-7	-29.2		1	-1	-100.0	16	21	-5	-23.8	6	6		0.0
高田	10	22	-12	-54.5					10	21	-11	-52.4	2	5	-3	-60.0
香芝	10	7	3	42.9	1		1		8	7	1	14.3	1	2	-1	-50.0
五條		1	-1	-100.0						1	-1	-100.0				
吉野	2	2		0.0					1	1		0.0				
合計	122	126	-4	-3.2	3	1	2	200.0	106	110	-4	-3.6	32	29	3	10.3

51 二輪車(一般原付を含む)の交通事故発生状況

NO. 1~4

(1)発生状況・前年対比

(2026年01月~2026年05月)

区 分 年 別		発 生		負 傷 者		
		件数	死者	重傷	軽傷	計
本 年		211	4	55	135	190
前 年 同 期		211	2	47	143	190
前 年 比	増 減		2	8	-8	0
	%	0.0	100.0	17.0	-5.6	0.0

(注)件数は、第1・第2当事者となった件数
死傷者は(3)の死傷者数

(2)月別発生件数と全死傷者

月 別		1	2	3	4	5	6	7	8	9	10	11	12	計
本 年	件 数	40	49	47	37	38								211
	死 者	2		2		2								6
	傷 者	44	53	52	41	40								230
前 年	件 数	41	43	38	46	43								211
	死 者	1		1										2
	傷 者	44	49	40	49	46								228

(3)二輪車のみ死傷者

月 別		1	2	3	4	5	6	7	8	9	10	11	12	計
本 年	死 者	1		1		2								4
	傷 者	35	42	41	35	37								190
前 年	死 者	1		1										2
	傷 者	37	40	32	42	39								190

(4)時間別発生状況

区 分	件数	死者	傷者
0～2	4		2
2～4	2		2
4～6	4		3
6～8	25	1	22
8～10	41	1	36
10～12	29	1	26
12～14	16		15
14～16	17		17
16～18	26		24
18～20	31		29
20～22	7		6
22～24	9	1	8
合 計	211	4	190

(5)曜日別発生状況

区 分	件数	死者	傷者
日曜日	17	1	15
月曜日	39		35
火曜日	38		32
水曜日	28	1	25
木曜日	23	1	20
金曜日	27	1	27
土曜日	39		36
合 計	211	4	190

(6)道路別発生状況

区 分	件数	死者	傷者
高速自動車道			
専用自動車道	2		3
一般国道	40	1	38
主要県道	36	2	34
その他県道	31	1	27
市町村道	96		83
その他道路			
その他	6		5
合 計	211	4	190

(7)道路形状別発生状況

区 分	件数	死者	傷者	
交 差 点	111	1	105	
交差点付近	33	1	25	
計	144	2	130	
単 路	トンネル	1	1	
	橋	1	1	
	カーブ屈折	6	1	5
	そ の 他	53		49
	計	61	2	55
踏 切				
一般交通の場所	6		5	
合 計	211	4	190	

(8)事故類型別発生状況

区 分		件数	死者	傷者	
人 対 車 両	対面通行中				
	背面通行中	1			
	横 断 中	横断歩道	1		
		横断歩道付近	1		
		歩道橋付近			
		その他	7		
	その他	2			
計	12	0	0		
車 両 相 互	正面衝突	4	1	2	
	追 突	進行中	2		2
		その他	26		21
	出会い頭	82	1	81	
	追越追抜時	6	1	5	
	すれ違い時	3		3	
	左折時	7		7	
	右 折 時	直進右折	36		38
		その他	7		7
	その他	25		24	
計	198	3	190		
車 両 単 独	工作物衝突	1	1		
	駐車車両(運転者不在)				
	路 外 逸 脱	転 落			
		その他			
	転 倒				
	そ の 他				
計	1	1	0		
列 車					
合 計	211	4	190		

(9)市町村別発生状況

(2026年01月～2026年05月)

区分 市町村名	発生件数				死者				傷者				(うち重傷者)			
	本年	前年	増減	増減率	本年	前年	増減	増減率	本年	前年	増減	増減率	本年	前年	増減	増減率
奈良市	70	52	18	34.6	1		1		62	46	16	34.8	20	7	13	185.7
大和高田市	11	22	-11	-50.0					12	21	-9	-42.9	2	7	-5	-71.4
大和郡山市	17	17		0.0					14	16	-2	-12.5	2	5	-3	-60.0
天理市	9	11	-2	-18.2	1		1		8	8		0.0	2	1	1	100.0
橿原市	23	33	-10	-30.3		1	-1	-100.0	21	31	-10	-32.3	6	8	-2	-25.0
桜井市	12	5	7	140.0					11	4	7	175.0	2	2		0.0
五條市	2	4	-2	-50.0		1	-1	-100.0	2	3	-1	-33.3	2	2		0.0
御所市	1	3	-2	-66.7					2	2		0.0				
生駒市	11	7	4	57.1					9	6	3	50.0	2		2	
香芝市	7	8	-1	-12.5					7	8	-1	-12.5	1	2	-1	-50.0
葛城市	4	11	-7	-63.6					4	9	-5	-55.6	2	2		0.0
宇陀市	5	1	4	400.0	1		1		3	1	2	200.0	2	1	1	100.0
市部計	172	174	-2	-1.1	3	2	1	50.0	155	155	0	0.0	43	37	6	16.2
山添村																
平群町	2	3	-1	-33.3					2	3	-1	-33.3		1	-1	-100.0
三郷町	4	3	1	33.3					4	3	1	33.3	2	1	1	100.0
斑鳩町	2	5	-3	-60.0					2	5	-3	-60.0		2	-2	-100.0
安堵町		1	-1	-100.0						1	-1	-100.0		1	-1	-100.0
川西町																
三宅町	2		2						2		2		1		1	
田原本町	8	5	3	60.0					7	5	2	40.0	4	2	2	100.0
曾爾村																
御杖村																
高取町		2	-2	-100.0						2	-2	-100.0				
明日香村	2		2						2		2					
上牧町	3	2	1	50.0					3	2	1	50.0	2	1	1	100.0
王寺町	2	4	-2	-50.0					2	2		0.0				
広陵町	6	4	2	50.0	1		1		4	4		0.0	2	2		0.0
河合町	3	4	-1	-25.0					3	4	-1	-25.0				
吉野町																
大淀町	4	3	1	33.3					3	3		0.0	1		1	
下市町																
黒滝村																
天川村																
野迫川村																
十津川村	1		1						1		1					
下北山村																
上北山村																
川上村		1	-1	-100.0						1	-1	-100.0				
東吉野村																
郡部計	39	37	2	5.4	1	0	1		35	35	0	0.0	12	10	2	20.0
合計	211	211	0	0.0	4	2	2	100.0	190	190	0	0.0	55	47	8	17.0

(10)警察署別発生状況

NO. 4
(2026年01月～2026年05月)

区分 所属	発生件数				死者				傷者				(うち重傷者)			
	本年	前年	増減	増減率	本年	前年	増減	増減率	本年	前年	増減	増減率	本年	前年	増減	増減率
高速隊	2		2						3		3					
奈良	45	36	9	25.0					39	32	7	21.9	14	5	9	180.0
奈良西	23	15	8	53.3	1		1		21	13	8	61.5	6	2	4	200.0
生駒	11	7	4	57.1					9	6	3	50.0	2		2	
郡山	17	17		0.0					14	16	-2	-12.5	2	5	-3	-60.0
西和	16	22	-6	-27.3					16	20	-4	-20.0	4	6	-2	-33.3
天理	20	17	3	17.6	1		1		18	14	4	28.6	7	3	4	133.3
桜井	17	6	11	183.3	1		1		14	5	9	180.0	4	3	1	33.3
橿原	25	35	-10	-28.6		1	-1	-100.0	23	33	-10	-30.3	6	8	-2	-25.0
高田	15	36	-21	-58.3					16	32	-16	-50.0	4	9	-5	-55.6
香芝	13	12	1	8.3	1		1		11	12	-1	-8.3	3	4	-1	-25.0
五條	3	4	-1	-25.0		1	-1	-100.0	3	3		0.0	2	2		0.0
吉野	4	4		0.0					3	4	-1	-25.0	1		1	
合計	211	211	0	0.0	4	2	2	100.0	190	190	0	0.0	55	47	8	17.0

52 飲酒運転の交通事故発生状況

NO. 1~5

(1) 発生状況・前年対比

(2026年01月～2026年05月)

区 分 年 別		発生 件数	死 者	負 傷 者		
				重 傷	軽 傷	計
本 年		14		2	13	15
前 年 同 期		21	2	4	19	23
前 年 比	増 減	-7	-2	-2	-6	-8
	%	-33.3	-100.0	-50.0	-31.6	-34.8

(注) 件数は、第1・第2当事者となった件数
死傷者は(2)の全死傷者数

(2) 月別発生件数と全死傷者

月 別		1	2	3	4	5	6	7	8	9	10	11	12	計
本 年	件 数	1	1	4	1	7								14
	死 者													0
	傷 者	1	1	4	2	7								15
前 年	件 数	5	4	4	3	5								21
	死 者	1	1											2
	傷 者	5	5	4	3	6								23

(3) 曜日別・時間別発生状況

時間別 曜日別	0	2	4	6	8	10	12	14	16	18	20	22	計
	~ 2	~ 4	~ 6	~ 8	~ 10	~ 12	~ 14	~ 16	~ 18	~ 20	~ 22	~ 24	
日	1					1							2
月				3									3
火								1			2		3
水					1							1	2
木						1			1		1		3
金													0
土		1											1
計	1	1	0	3	1	2	0	1	1	0	3	1	14

(4)時間別発生状況

区 分	件数	死者	傷者
0～2	1		1
2～4	1		1
4～6			
6～8	3		3
8～10	1		1
10～12	2		2
12～14			
14～16	1		1
16～18	1		1
18～20			
20～22	3		4
22～24	1		1
合 計	14	0	15

(5)曜日別発生状況

区 分	件数	死者	傷者
日曜日	2		2
月曜日	3		3
火曜日	3		3
水曜日	2		2
木曜日	3		4
金曜日			
土曜日	1		1
合 計	14	0	15

(6)道路別発生状況

区 分	件数	死者	傷者
高速自動車道			
専用自動車道	2		3
一般国道	4		4
主要県道	3		3
その他県道	1		1
市町村道	2		2
その他道路	2		2
その他			
合 計	14	0	15

(7)道路形状別発生状況

区 分	件数	死者	傷者	
交 差 点	3		3	
交差点付近	2		2	
計	5	0	5	
単 路	トンネル			
	橋			
	カーブ屈折	2		2
	そ の 他	7		8
	計	9	0	10
踏 切				
一般交通の場所				
合 計	14	0	15	

(8)事故類型別発生状況

区 分		件数	死者	傷者	
人 対 車 両	対面通行中				
	背面通行中				
	横 断 中	横断歩道			
		横断歩道付近	1		1
		歩道橋付近			
		その他			
	その他	1		1	
計	2	0	2		
車 両 相 互	正面衝突	1		1	
	追 突	進行中	3		4
		その他	3		3
	出会い頭	3		3	
	追越追抜時				
	すれ違い時	1		1	
	左折時				
	右 折 時	直進右折			
		その他			
	その他				
計	11	0	12		
車 両 単 独	工作物衝突				
	駐車車両(運転者不在)				
	路 外 逸 脱	転 落			
		その他			
	転 倒				
	そ の 他	1		1	
計	1	0	1		
列 車					
合 計	14	0	15		

(9)市町村別発生状況

(2026年01月～2026年05月)

区分 市町村名	発生件数				死者				傷者				(うち重傷者)			
	本年	前年	増減	増減率	本年	前年	増減	増減率	本年	前年	増減	増減率	本年	前年	増減	増減率
奈良市	5	11	-6	-54.5		1	-1	-100.0	6	12	-6	-50.0		3	-3	-100.0
大和高田市	1	1		0.0					1	1		0.0	1		1	
大和郡山市																
天理市		2	-2	-100.0						3	-3	-100.0				
橿原市	1	2	-1	-50.0					1	2	-1	-50.0				
桜井市		1	-1	-100.0		1	-1	-100.0								
五條市																
御所市																
生駒市	4	2	2	100.0					4	3	1	33.3	1	1		0.0
香芝市	1		1						1		1					
葛城市		2	-2	-100.0						2	-2	-100.0				
宇陀市																
市部計	12	21	-9	-42.9	0	2	-2	-100.0	13	23	-10	-43.5	2	4	-2	-50.0
山添村																
平群町																
三郷町																
斑鳩町																
安堵町																
川西町																
三宅町																
田原本町	1		1						1		1					
曾爾村																
御杖村																
高取町	1		1						1		1					
明日香村																
上牧町																
王寺町																
広陵町																
河合町																
吉野町																
大淀町																
下市町																
黒滝村																
天川村																
野迫川村																
十津川村																
下北山村																
上北山村																
川上村																
東吉野村																
郡部計	2	0	2		0	0	0		2	0	2		0	0	0	
合計	14	21	-7	-33.3	0	2	-2	-100.0	15	23	-8	-34.8	2	4	-2	-50.0

(10) 飲酒先事故発生地別状況

NO. 4-1

(1) 第一当事者

(2026年01月～2026年05月)

飲酒 発生地	奈良市	大和高田市	大和郡山市	天理市	橿原市	桜井市	五條市	御所市	生駒市	香芝市	葛城市	宇陀市	山添村	平群町	三郷町	斑鳩町	安堵町	川西町	三宅町	田原本町	曾爾村	御杖村	高取町	
合計	5	1	0	1	1	0	0	0	0	1	0	0	0	0	0	0	0	0	0	0	0	0	0	0
奈良市	3			1																				
大和高田市		1																						
大和郡山市																								
天理市																								
橿原市					1																			
桜井市																								
五條市																								
御所市																								
生駒市	2																							
香芝市										1														
葛城市																								
宇陀市																								
山添村																								
平群町																								
三郷町																								
斑鳩町																								
安堵町																								
川西町																								
三宅町																								
田原本町																								
曾爾村																								
御杖村																								
高取町																								
明日香村																								
上牧町																								
王寺町																								
広陵町																								
河合町																								
吉野町																								
大淀町																								
下市町																								
黒滝村																								
天川村																								
野迫川村																								
十津川村																								
下北山村																								
上北山村																								
川上村																								
東吉野村																								

(1)第一当事者

(2026年01月～2026年05月)

飲酒 発生地	明日香村	上牧町	王寺町	広陵町	河合町	吉野町	大淀町	下市町	黒滝村	天川村	野迫川村	十津川村	下北山村	上北山村	川上村	東吉野村	その他県内	県内計	三重県	京都府	大阪府	和歌山県	その他県外	県外計	不明	合計
合計	0	0	0	0	0	1	0	0	0	0	0	0	0	0	0	0	0	10	0	0	3	0	0	3	0	13
奈良市																		4			1			1		5
大和高田市																		1						0		1
大和郡山市																								0		0
天理市																								0		0
橿原市																		1						0		1
桜井市																								0		0
五條市																								0		0
御所市																								0		0
生駒市																		2			2			2		4
香芝市																		1						0		1
葛城市																								0		0
宇陀市																								0		0
山添村																								0		0
平群町																								0		0
三郷町																								0		0
斑鳩町																								0		0
安堵町																								0		0
川西町																								0		0
三宅町																								0		0
田原本町																								0		0
曾爾村																								0		0
御杖村																								0		0
高取町						1												1						0		1
明日香村																								0		0
上牧町																								0		0
王寺町																								0		0
広陵町																								0		0
河合町																								0		0
吉野町																								0		0
大淀町																								0		0
下市町																								0		0
黒滝村																								0		0
天川村																								0		0
野迫川村																								0		0
十津川村																								0		0
下北山村																								0		0
上北山村																								0		0
川上村																								0		0
東吉野村																								0		0

(2)第二当事者

(2026年01月～2026年05月)

飲酒 発生地	奈良市	大和高田市	大和郡山市	天理市	橿原市	桜井市	五條市	御所市	生駒市	香芝市	葛城市	宇陀市	山添村	平群町	三郷町	斑鳩町	安堵町	川西町	三宅町	田原本町	曾爾村	御杖村	高取町
合計	1	0	0	0	0	0	0	0	0	0	0	0	0	0	0	0	0	0	0	0	0	0	0
奈良市																							
大和高田市																							
大和郡山市																							
天理市																							
橿原市																							
桜井市																							
五條市																							
御所市																							
生駒市																							
香芝市																							
葛城市																							
宇陀市																							
山添村																							
平群町																							
三郷町																							
斑鳩町																							
安堵町																							
川西町																							
三宅町																							
田原本町	1																						
曾爾村																							
御杖村																							
高取町																							
明日香村																							
上牧町																							
王寺町																							
広陵町																							
河合町																							
吉野町																							
大淀町																							
下市町																							
黒滝村																							
天川村																							
野迫川村																							
十津川村																							
下北山村																							
上北山村																							
川上村																							
東吉野村																							

(2)第二当事者

(2026年01月～2026年05月)

飲酒 発生地	明日香村	上牧町	王寺町	広陵町	河合町	吉野町	大淀町	下市町	黒滝村	天川村	野迫川村	十津川村	下北山村	上北山村	川上村	東吉野村	その他県内	県内計	三重県	京都府	大阪府	和歌山県	その他県外	県外計	不明	合計	
合計	0	0	0	0	0	0	0	0	0	0	0	0	0	0	0	0	0	1	0	0	0	0	0	0	0	1	
奈良市																									0	0	
大和高田市																										0	0
大和郡山市																										0	0
天理市																										0	0
橿原市																										0	0
桜井市																										0	0
五條市																										0	0
御所市																										0	0
生駒市																										0	0
香芝市																										0	0
葛城市																										0	0
宇陀市																										0	0
山添村																										0	0
平群町																										0	0
三郷町																										0	0
斑鳩町																										0	0
安堵町																										0	0
川西町																										0	0
三宅町																										0	0
田原本町																		1								0	1
曾爾村																										0	0
御杖村																										0	0
高取町																										0	0
明日香村																										0	0
上牧町																										0	0
王寺町																										0	0
広陵町																										0	0
河合町																										0	0
吉野町																										0	0
大淀町																										0	0
下市町																										0	0
黒滝村																										0	0
天川村																										0	0
野迫川村																										0	0
十津川村																										0	0
下北山村																										0	0
上北山村																										0	0
川上村																										0	0
東吉野村																										0	0

(11)警察署別発生状況

NO. 5
(2026年01月～2026年05月)

区分 所属	発生件数				死者				傷者				(うち重傷者)			
	本年	前年	増減	増減率	本年	前年	増減	増減率	本年	前年	増減	増減率	本年	前年	増減	増減率
高速隊	2		2						3		3					
奈良	4	7	-3	-42.9		1	-1	-100.0	4	8	-4	-50.0		2	-2	-100.0
奈良西		4	-4	-100.0						4	-4	-100.0		1	-1	-100.0
生駒	4	2	2	100.0					4	3	1	33.3	1	1		0.0
郡山																
西和																
天理		2	-2	-100.0						3	-3	-100.0				
桜井		1	-1	-100.0		1	-1	-100.0								
橿原	2	2		0.0					2	2		0.0				
高田	1	3	-2	-66.7					1	3	-2	-66.7	1		1	
香芝	1		1						1		1					
五條																
吉野																
合計	14	21	-7	-33.3	0	2	-2	-100.0	15	23	-8	-34.8	2	4	-2	-50.0

53 安全運転管理者選任事業所の交通事故発生状況

NO. 1～5

(1) 発生状況・前年対比

(2026年01月～2026年05月)

年 別	区 分	発 生		負 傷 者		
		件数	死者	重 傷	軽 傷	計
本 年		57		9	57	66
前 年 同 期		52		5	53	58
前 年 比	増 減	5		4	4	8
	%	9.6		80.0	7.5	13.8

(注) 件数は、第1・第2当事者となった件数
死傷者は(2)の全死傷者数

(2) 月別発生件数と全死傷者

月 別		1	2	3	4	5	6	7	8	9	10	11	12	計
本 年	件数	8	13	8	10	18								57
	死者													0
	傷者	8	13	10	17	18								66
前 年	件数	7	11	11	15	8								52
	死者													0
	傷者	8	13	13	16	8								58

(3) 第1当と第2当の当事者種別発生状況

車種 区分	乗 用 車						貨 物 車					特 殊 車		二 輪 車				合計
	大型	中型	準中型	普通	軽	ミニカー	大型	中型	準中型	普通	軽	大型	小型	自二	軽二	原付二	一般原付	
第 1 当		1		13	6				1	4	6	1				2	1	35
第 2 当				10	4			1		3	2			1		2	3	26
合 計	0	1	0	23	10	0	0	1	1	7	8	1	0	1	0	4	4	61

(4)時間別発生状況

区 分	件数	死者	傷者
0～2			
2～4	1		1
4～6	1		2
6～8	15		15
8～10	13		15
10～12	5		9
12～14	3		3
14～16	4		5
16～18	9		10
18～20	4		4
20～22	1		1
22～24	1		1
合 計	57	0	66

(5)曜日別発生状況

区 分	件数	死者	傷者
日曜日			
月曜日	14		15
火曜日	9		11
水曜日	8		9
木曜日	12		16
金曜日	8		8
土曜日	6		7
合 計	57	0	66

(6)道路別発生状況

区 分	件数	死者	傷者
高速自動車道	1		1
専用自動車道			
一般国道	18		23
主要県道	8		9
その他県道	11		11
市町村道	18		21
その他道路			
その他	1		1
合 計	57	0	66

(7)道路形状別発生状況

区 分	件数	死者	傷者
交 差 点	28		31
交差点付近	8		12
計	36	0	43
単 路			
トンネル			
橋			
カーブ屈折	3		3
そ の 他	17		19
計	20	0	22
踏 切			
一般交通の場所	1		1
合 計	57	0	66

(8)事故類型別発生状況

区 分	件数	死者	傷者
人対車両			
対面通行中	1		1
背面通行中	1		1
横断中			
横断歩道			
横断歩道付近			
歩道橋付近			
その他	1		1
その他			
計	3	0	3
車 両 相 互			
正面衝突	3		4
追 突			
進行中			
その他	21		26
出会い頭	15		18
追越追抜時			
すれ違い時	2		2
左折時	3		3
右折時			
直進右折	6		6
その他	1		1
その他	2		2
計	53	0	62
車 両 単 独			
工作物衝突			
駐車車両(運転者不在)			
路外逸脱			
転 落			
その他			
転 倒			
そ の 他	1		1
計	1	0	1
列 車			
合 計	57	0	66

(9)法令違反別発生状況(第1当事者)

違反類型	件数	第1当事者
信号無視		1
通行区分		4
最高速度		
車間距離不保持		
追い越し		
右折		
左折		
交差点安全通行義務		5
環状交差点		
歩行者妨害		2
徐行(交差点)		3
徐行(その他)		
一時不停止		1
駐(停)車		
積載不適當		
整備不良車運転		
酒酔い運転		

違反類型	件数	第1当事者
安全運転義務違反	ハンドル操作不良	
	ブレーキ操作不良	2
	前方不注意(内在)	1
	前方不注意(外在)	4
	動静不注視	3
	安全不確認	3
	安全速度	
	予測不適當	
	その他	
	その他	
調査不能		
合計		35

(10)運転者の年齢別発生状況

年齢	件数	第1当事者	第2当事者	合計
19才以下				0
20～24		3		3
25～29		5	1	6
30～39		3	9	12
40～49		2	12	14
50～59		11	3	14
60～64		4	1	5
65才以上		7		7
合計		35	26	61

(11)通行目的別発生状況

通行目的	件数	第1当事者	第2当事者	合計
業務中		18	11	29
通勤中		17	15	32
その他				0
合計		35	26	61

(2026年01月～2026年05月)

(12)市町村別発生状況

区分 市町村名	発生件数				死者				傷者				(うち重傷者)			
	本年	前年	増減	増減率	本年	前年	増減	増減率	本年	前年	増減	増減率	本年	前年	増減	増減率
奈良市	17	13	4	30.8					19	14	5	35.7	4		4	
大和高田市	6	2	4	200.0					8	2	6	300.0				
大和郡山市	3	6	-3	-50.0					3	7	-4	-57.1	1	1		0.0
天理市	2	5	-3	-60.0					2	5	-3	-60.0		1	-1	-100.0
橿原市	3	4	-1	-25.0					3	4	-1	-25.0				
桜井市	1	1		0.0					1	1		0.0				
五條市																
御所市		1	-1	-100.0						2	-2	-100.0		1	-1	-100.0
生駒市	3		3						7		7					
香芝市	2	2		0.0					2	2		0.0		1	-1	-100.0
葛城市	2	3	-1	-33.3					2	5	-3	-60.0				
宇陀市																
市部計	39	37	2	5.4	0	0	0		47	42	5	11.9	5	4	1	25.0
山添村		1	-1	-100.0						1	-1	-100.0				
平群町	1		1						1		1					
三郷町	1	1		0.0					1	1		0.0	1		1	
斑鳩町	1		1						1		1					
安堵町																
川西町	2		2						2		2					
三宅町																
田原本町	3	4	-1	-25.0					4	4		0.0	1		1	
曾爾村																
御杖村																
高取町	2	3	-1	-33.3					2	3	-1	-33.3				
明日香村	1		1						1		1					
上牧町	2	2		0.0					2	2		0.0	2		2	
王寺町	1	1		0.0					1	1		0.0		1	-1	-100.0
広陵町	2	3	-1	-33.3					2	4	-2	-50.0				
河合町	1		1						1		1					
吉野町																
大淀町																
下市町																
黒滝村																
天川村																
野迫川村																
十津川村																
下北山村																
上北山村																
川上村																
東吉野村	1		1						1		1					
郡部計	18	15	3	20.0	0	0	0		19	16	3	18.8	4	1	3	300.0
合計	57	52	5	9.6	0	0	0		66	58	8	13.8	9	5	4	80.0

(13)警察署別発生状況

NO. 5
(2026年01月～2026年05月)

区分 所属	発生件数				死者				傷者				(うち重傷者)			
	本年	前年	増減	増減率	本年	前年	増減	増減率	本年	前年	増減	増減率	本年	前年	増減	増減率
高速隊	1	2	-1	-50.0					1	2	-1	-50.0				
奈良	8	7	1	14.3					9	7	2	28.6	2		2	
奈良西	8	6	2	33.3					9	7	2	28.6	2		2	
生駒	3		3						7		7					
郡山	3	6	-3	-50.0					3	7	-4	-57.1	1	1		0.0
西和	7	4	3	75.0					7	4	3	75.0	3	1	2	200.0
天理	8	8		0.0					9	8	1	12.5	1	1		0.0
桜井	2	1	1	100.0					2	1	1	100.0				
橿原	6	7	-1	-14.3					6	7	-1	-14.3				
高田	8	6	2	33.3					10	9	1	11.1		1	-1	-100.0
香芝	3	5	-2	-40.0					3	6	-3	-50.0		1	-1	-100.0
五條																
吉野																
合計	57	52	5	9.6	0	0	0		66	58	8	13.8	9	5	4	80.0

54 ゾーン規制内職業別当事者別発生状況

(1) 第一当事者

(2026年01月～2026年05月)

当事者種別		乗用車	貨物車	特殊車	自二車	一般原付	列車	特定小型	自転車	軽車両	歩行者等	物件等相手なし	当事者不明	計
幼児	未就園児													0
	就園児													0
小学生	1年生													0
	2年生													0
	3年生													0
	4年生													0
	5年生													0
	6年生													0
中学生	1年生													0
	2年生													0
	3年生													0
高校生	1年生													0
	2年生													0
	3年生													0
大学生		1												1
その他の学生		1												1
職業運転手	バス	1												1
	タクシー・ハイヤー													0
	トラック													0
	バイク													0
	自転車													0
	その他		1											1
公務(他に分類されるものを除く)		1												1
農業・林業		1												1
漁業														0
鉱業、採石業、砂利採取業														0
建設業		1												1
製造業		1												1
卸・小売業		1												1
金融・保険業														0
不動産業・物資賃貸業														0
運輸業・郵便業														0
情報通信業														0
電気・ガス・熱供給・水道業														0
学術研究・専門・技術サービス業														0
宿泊業・飲食サービス業		1	1											2
生活関連サービス業、娯楽業		1	1											2
教育・学習支援業														0
医療・福祉		3												3
複合サービス事業														0
サービス業(他に分類されないもの)														0
分類不能の産業														0
主婦・主夫														0
無職		1												1
外国人	外交官													0
	短期滞在者													0
	その他													0
調査不能														0
当事者不明														0
合計		14	3	0	0	0	0	0	0	0	0	0	0	17

(2)第二当事者

(2026年01月～2026年05月)

当事者種別		乗用車	貨物車	特殊車	自二車	原付	列車	特定小型	自転車	軽車両	歩行者等	物件等相手なし	当事者不明	計
幼児	未就園児													0
	就園児													0
小学生	1年生													0
	2年生													0
	3年生													0
	4年生													0
	5年生													0
	6年生									1				
中学生	1年生								1					1
	2年生								2					2
	3年生													0
高校生	1年生													0
	2年生													0
	3年生													0
大学生														0
その他の学生														0
職業運転手	バス													0
	タクシー・ハイヤー													0
	トラック													0
	バイク													0
	自転車													0
	その他													0
公務(他に分類されるものを除く)														0
農業・林業														0
漁業														0
鉱業、採石業、砂利採取業														0
建設業		1	1								1			3
製造業														0
卸・小売業		1				1			1					3
金融・保険業														0
不動産業・物資賃貸業														0
運輸業・郵便業														0
情報通信業														0
電気・ガス・熱供給・水道業														0
学術研究・専門・技術サービス業		1												1
宿泊業・飲食サービス業						1								1
生活関連サービス業、娯楽業		1												1
教育・学習支援業														0
医療・福祉														0
複合サービス事業														0
サービス業(他に分類されないもの)											1			1
分類不能の産業														0
主婦・主夫														0
無職					1				1		1			3
外国人	外交官													0
	短期滞在者													0
	その他													0
調査不能														0
当事者不明														0
合計		4	1	0	1	2	0	0	6	0	3	0	0	17

54 ゾーン規制内職業別当事者別発生状況(死亡事故)

(1)第一当事者

(2026年01月～2026年05月)

当事者種別		乗用車	貨物車	特殊車	自二車	原付	列車	特定小型	自転車	軽車両	歩行者等	物件等相手なし	当事者不明	計
幼児	未就園児													0
	就園児													0
小学生	1年生													0
	2年生													0
	3年生													0
	4年生													0
	5年生													0
	6年生													0
中学生	1年生													0
	2年生													0
	3年生													0
高校生	1年生													0
	2年生													0
	3年生													0
大学生														0
その他の学生														0
職業運転手	バス													0
	タクシー・ハイヤー													0
	トラック													0
	バイク													0
	自転車													0
	その他													0
公務(他に分類されるものを除く)														0
農業・林業														0
漁業														0
鉱業、採石業、砂利採取業														0
建設業														0
製造業														0
卸・小売業														0
金融・保険業														0
不動産業・物資賃貸業														0
運輸業・郵便業														0
情報通信業														0
電気・ガス・熱供給・水道業														0
学術研究・専門・技術サービス業														0
宿泊業・飲食サービス業														0
生活関連サービス業、娯楽業														0
教育・学習支援業														0
医療・福祉														0
複合サービス事業														0
サービス業(他に分類されないもの)														0
分類不能の産業														0
主婦・主夫														0
無職														0
外国人	外交官													0
	短期滞在者													0
	その他													0
調査不能														0
当事者不明														0
合計		0	0	0	0	0	0	0	0	0	0	0	0	0

(2)第二当事者

(2026年01月～2026年05月)

当事者種別		乗用車	貨物車	特殊車	自二車	原付	列車	特定小型	自転車	軽車両	歩行者等	物件等相手なし	当事者不明	計
幼児	未就園児													0
	就園児													0
小学生	1年生													0
	2年生													0
	3年生													0
	4年生													0
	5年生													0
	6年生													0
中学生	1年生													0
	2年生													0
	3年生													0
高校生	1年生													0
	2年生													0
	3年生													0
大学生														0
その他の学生														0
職業運転手	バス													0
	タクシー・ハイヤー													0
	トラック													0
	バイク													0
	自転車													0
	その他													0
公務(他に分類されるものを除く)														0
農業・林業														0
漁業														0
鉱業、採石業、砂利採取業														0
建設業														0
製造業														0
卸・小売業														0
金融・保険業														0
不動産業・物資賃貸業														0
運輸業・郵便業														0
情報通信業														0
電気・ガス・熱供給・水道業														0
学術研究・専門・技術サービス業														0
宿泊業・飲食サービス業														0
生活関連サービス業、娯楽業														0
教育・学習支援業														0
医療・福祉														0
複合サービス事業														0
サービス業(他に分類されないもの)														0
分類不能の産業														0
主婦・主夫														0
無職														0
外国人	外交官													0
	短期滞在者													0
	その他													0
調査不能														0
当事者不明														0
合計		0	0	0	0	0	0	0	0	0	0	0	0	0

55 事業用車両の交通事故発生状況

NO. 1~5

(1)発生状況・前年対比

(2026年01月~2026年05月)

年 別	区 分	発生 件数	死 者	負 傷 者		
				重 傷	軽 傷	計
本 年		72	1	12	78	90
前 年 同 期		51	1	7	56	63
前 年 比	増 減	21		5	22	27
	%	41.2	0.0	71.4	39.3	42.9

(注)件数は、第1・第2当事者となった件数
死傷者は(2)の全死傷者数

(2)月別発生件数と全死傷者

月 別		1	2	3	4	5	6	7	8	9	10	11	12	計
本 年	件 数	14	13	15	13	17								72
	死 者					1								1
	傷 者	18	17	17	17	21								90
前 年	件 数	14	7	14	8	8								51
	死 者		1											1
	傷 者	18	8	16	10	11								63

(3)第1当と第2当の当事者種別発生状況

区分	車種	乗 用 車						貨 物 車					特 殊 車		二 輪 車				合計	
		大型	中型	準中型	普通	軽	ミニカー	大型	中型	準中型	普通	軽	大型	小型	自二	軽二	原付二	一般原付		
第 1 当		4			6	1		7	6	11	2	19					1			57
第 2 当					6			1	1	3		6								17
合 計		4	0	0	12	1	0	8	7	14	2	25	0	0	0	1	0	0		74

(4)時間別発生状況

区 分	件数	死者	傷者
0～2	1		1
2～4	1		1
4～6	1		1
6～8	6		7
8～10	15	1	18
10～12	14		15
12～14	9		16
14～16	5		5
16～18	7		8
18～20	10		15
20～22	2		2
22～24	1		1
合 計	72	1	90

(5)曜日別発生状況

区 分	件数	死者	傷者
日曜日	5		6
月曜日	11		13
火曜日	17		23
水曜日	12		13
木曜日	12		16
金曜日	10	1	12
土曜日	5		7
合 計	72	1	90

(6)道路別発生状況

区 分	件数	死者	傷者
高速自動車道	2		3
専用自動車道	3		6
一般国道	24		31
主要県道	4	1	3
その他県道	12		14
市町村道	23		29
その他道路			
その他	4		4
合 計	72	1	90

(7)道路形状別発生状況

区 分	件数	死者	傷者
交 差 点	28		32
交差点付近	13	1	17
計	41	1	49
単 路	トンネル		
	橋	1	1
	カーブ屈折	2	3
	そ の 他	24	33
	計	27	0
踏 切			
一般交通の場所	4		4
合 計	72	1	90

(8)事故類型別発生状況

区 分		件数	死者	傷者	
人 対 車 両	対面通行中				
	背面通行中	2		2	
	横 断 中	横断歩道	4		4
		横断歩道付近			
		歩道橋付近			
		その他	2		2
	その他	3		3	
計	11	0	11		
車 両 相 互	正面衝突				
	追 突	進行中	2		3
		その他	23		34
	出会い頭	12		16	
	追越追抜時	1	1		
	すれ違い時				
	左折時	3		3	
	右 折 時	直進右折	4		4
		その他	1		1
	その他	11		14	
計	57	1	75		
車 両 単 独	工作物衝突				
	駐車車両(運転者不在)	1		1	
	路 外 逸 脱	転 落			
		その他			
	転 倒				
	そ の 他	3		3	
計	4	0	4		
列 車					
合 計	72	1	90		

(9)法令違反別発生状況(第1当事者)

違反類型	件数	第1当事者
信号無視		
通行区分		1
最高速度		
車間距離不保持		
追い越し		
右折		
左折		
交差点安全通行義務		2
環状交差点		
歩行者妨害		7
徐行(交差点)		4
徐行(その他)		
一時不停止		
駐(停)車		
積載不適當		
整備不良車運転		
酒酔い運転		

違反類型	件数	第1当事者
安全運転義務違反	ハンドル操作不良	
	ブレーキ操作不良	5
	前方不注意(内在)	1
	前方不注意(外在)	9
	動静不注視	7
	安全不確認	6
	安全速度	
	予測不適	
	その他	
	その他	
調査不能		
合計		57

(10)運転者の年齢別発生状況

年齢	件数	第1当事者	第2当事者	合計
19才以下			1	1
20～24		3	1	4
25～29		3	1	4
30～39		5	3	8
40～49		7	4	11
50～59		14	3	17
60～64		13	1	14
65才以上		12	3	15
合計		57	17	74

(11)通行目的別発生状況

通行目的	件数	第1当事者	第2当事者	合計
業務中		52	15	67
通勤中		3	1	4
その他		2	1	3
合計		57	17	74

(12)市町村別発生状況

(2026年01月～2026年05月)

区分 市町村名	発生件数				死者				傷者				(うち重傷者)			
	本年	前年	増減	増減率	本年	前年	増減	増減率	本年	前年	増減	増減率	本年	前年	増減	増減率
奈良市	22	15	7	46.7		1	-1	-100.0	25	21	4	19.0	4		4	
大和高田市	1	2	-1	-50.0					1	5	-4	-80.0				
大和郡山市	9	4	5	125.0					10	4	6	150.0	2		2	
天理市	3	2	1	50.0					3	2	1	50.0	1		1	
橿原市	10	5	5	100.0					12	6	6	100.0	1	2	-1	-50.0
桜井市	2		2						2		2					
五條市																
御所市	4	1	3	300.0					9	1	8	800.0	1		1	
生駒市	3	5	-2	-40.0					4	5	-1	-20.0		2	-2	-100.0
香芝市	7		7						11		11					
葛城市	1	2	-1	-50.0					1	2	-1	-50.0				
宇陀市																
市部計	62	36	26	72.2	0	1	-1	-100.0	78	46	32	69.6	9	4	5	125.0
山添村		1	-1	-100.0						1	-1	-100.0				
平群町																
三郷町	3	1	2	200.0					3	1	2	200.0	2		2	
斑鳩町		2	-2	-100.0						2	-2	-100.0		1	-1	-100.0
安堵町																
川西町	1		1						1		1					
三宅町																
田原本町	4	4		0.0					6	5	1	20.0	1		1	
曾爾村																
御杖村																
高取町																
明日香村																
上牧町																
王寺町		4	-4	-100.0						4	-4	-100.0		2	-2	-100.0
広陵町	1	1		0.0	1		1			1	-1	-100.0				
河合町	1	1		0.0					2	1	1	100.0				
吉野町																
大淀町																
下市町																
黒滝村																
天川村																
野迫川村																
十津川村																
下北山村																
上北山村																
川上村		1	-1	-100.0						2	-2	-100.0				
東吉野村																
郡部計	10	15	-5	-33.3	1	0	1		12	17	-5	-29.4	3	3	0	0.0
合計	72	51	21	41.2	1	1	0	0.0	90	63	27	42.9	12	7	5	71.4

(13)警察署別発生状況

NO. 5
(2026年01月～2026年05月)

区分 所属	発生件数				死者				傷者				(うち重傷者)			
	本年	前年	増減	増減率	本年	前年	増減	増減率	本年	前年	増減	増減率	本年	前年	増減	増減率
高速隊	5	6	-1	-16.7					9	10	-1	-10.0				
奈良	15	8	7	87.5					17	11	6	54.5	2		2	
奈良西	5	3	2	66.7					5	3	2	66.7	2		2	
生駒	3	5	-2	-40.0					4	5	-1	-20.0		2	-2	-100.0
郡山	8	4	4	100.0					9	4	5	125.0	2		2	
西和	3	8	-5	-62.5					3	8	-5	-62.5	2	3	-1	-33.3
天理	7	5	2	40.0		1	-1	-100.0	7	5	2	40.0	2		2	
桜井	2		2						2		2					
橿原	10	5	5	100.0					12	6	6	100.0	1	2	-1	-50.0
高田	6	5	1	20.0					11	8	3	37.5	1		1	
香芝	8	1	7	700.0	1		1		11	1	10	1000.0				
五條																
吉野		1	-1	-100.0						2	-2	-100.0				
合計	72	51	21	41.2	1	1	0	0.0	90	63	27	42.9	12	7	5	71.4

56 エアバッグの装備状況

(2026年01月～2026年05月)

当事者 車種		装備あり		装 備 な し	装 備 不 明	計
		作 動	不 作 動			
第 1 当	乗 用 車	54	791	2	1	848
	貨 物 車	6	165	5	0	176
	計	60	956	7	1	1,024
第 2 当	乗 用 車	36	425	2	0	463
	貨 物 車	2	67	1	0	70
	計	38	492	3	0	533
合 計		98	1,448	10	1	1,557

57 サイドエアバッグの装備状況

(2026年01月～2026年05月)

当事者 車種		作 動	不 作 動 等	計
第 1 当	乗 用 車	14	834	848
	貨 物 車	0	176	176
	計	14	1,010	1,024
第 2 当	乗 用 車	12	451	463
	貨 物 車	1	69	70
	計	13	520	533
合 計		27	1,530	1,557

58 チャイルドシートの使用状況

(2026年01月～2026年05月)

区 分 種 別		着 用								非 着 用	不 明
		乳児用		幼児用		学童用		組込式			
		適 正	不 適 正	適 正	不 適 正	適 正	不 適 正	適 正	不 適 正		
第一当同乗者	前席	0	0	0	0	0	0	0	0	0	0
	後席	0	0	0	0	0	0	0	0	0	0
第二当同乗者	前席	1	0	0	0	0	0	0	0	0	0
	後席	0	0	3	0	0	0	0	0	1	0
第三当以下同乗者	前席	0	0	0	0	0	0	0	0	0	0
	後席	0	0	0	0	0	0	0	0	0	0

59 人身交通事故分析

合計 NO.1~2
(2026年01月~2026年05月)

所属別(件)

所属 区分		高速隊	奈良	奈良西	生駒	郡山	西和	天理	桜井	橿原	高田	香芝	五條	吉野	計
		本年	件数	27	211	111	67	78	87	116	72	138	103	61	7
	死傷者	42	248	138	80	86	107	146	79	155	131	72	7	25	1,316
前年	件数	23	202	78	53	65	91	110	57	161	127	62	17	16	1,062
	死傷者	54	235	86	66	73	101	130	73	205	150	76	23	22	1,294
増減	件数	4	9	33	14	13	-4	6	15	-23	-24	-1	-10	4	36
	死傷者	-12	13	52	14	13	6	16	6	-50	-19	-4	-16	3	22

月別(件)

月 区分		1	2	3	4	5	6	7	8	9	10	11	12	計
		本年	件数	206	214	217	231	230						
	死傷者	261	251	253	276	275								1,316
前年	件数	212	206	205	212	227								1,062
	死傷者	255	250	251	259	279								1,294
増減	件数	-6	8	12	19	3								36
	死傷者	6	1	2	17	-4								22

昼夜別(件)

年 区分		本年	前年	増減
		昼	818	757
	夜	280	305	-25
	計	1,098	1,062	36

※ 昼=日出~日没
夜=日没~日出

曜日別(件)

年 区分		本年	前年	増減
		日	96	121
	月	188	165	23
	火	182	162	20
	水	154	144	10
	木	164	167	-3
	金	176	162	14
	土	138	141	-3
	計	1,098	1,062	36

時間別(件)

年 区分		本年	前年	増減
		6~8	108	103
	8~10	167	159	8
	10~12	148	122	26
	12~14	113	121	-8
	14~16	125	134	-9
	16~18	180	159	21
	18~20	146	155	-9
	20~22	46	41	5
	22~0	31	29	2
	0~2	12	13	-1
	2~4	5	9	-4
	4~6	17	17	
	合計	1,098	1,062	36

シートベルトの着用者

対象者 723 人中 673 人

ヘルメットの着用者

対象者 372 人中 217 人

プロテクターの着用者

対象者 372 人中 10 人

年 区分		本年	前年	増減
		飲酒関連	14	21
	速度超過	12	8	4
	無免許			
	合計	26	29	-3

状態別(人)

区分		子供	少年	青年	壮年	高齢	本年	前年	増減
車両 (運転・同乗)	四輪車運転		8	30	450	80	568	560	8
	四輪車同乗	23	10	13	76	36	158	170	-12
	二輪車運転		8	13	52	10	83	79	4
	二輪車同乗		1	1			2	2	0
	原付車運転同乗		13	7	59	30	109	111	-2
	特定原付運転								0
	自転車乗用	42	32	14	54	36	178	178	0
	その他の車両							1	-1
	小計	65	72	78	691	192	1,098	1,101	-3
	人	歩行者等	21	3	13	108	70	215	193
その他の人		1			2		3		3
合計		87	75	91	801	262	1,316	1,294	22

※ 子供=15歳以下・少年=16～19歳
青年=20～24歳・壮年=25～64歳
高齢=65歳以上

年齢層別(人)

区分	年	本年	前年	増減
～6		12	24	-12
7～12		41	40	1
13～15		34	23	11
16～19		75	52	23
20～24		91	88	3
25～29		69	100	-31
30～39		187	202	-15
40～49		225	196	29
50～59		242	220	22
60～64		78	73	5
65～		262	276	-14
不明				
合計		1,316	1,294	22

違反別(件)

区分	年	本年	前年	増減
信号無視		48	43	5
通行区分		44	43	1
最高速度		3	2	1
追越し		12	9	3
踏切不停止				
右左折方法		49	37	12
交差点安全通行		87	86	1
環状交差点				
徐行		42	56	-14
酒酔い運転		1	4	-3
過労運転		6	4	2
安全 運 転 義 務 違 反	運転操作	63	59	4
	前方不注意	156	170	-14
	動静不注意	95	101	-6
	安全不確認	119	104	15
	安全速度	9	6	3
	予測不適	2	2	
	その他		1	-1
小計	444	443	1	
その他		362	335	27
合計		1,098	1,062	36

路線別(件)

区分	年	本年	前年	増減
西名阪		9	3	6
名阪		9	8	1
第二阪奈				
南阪奈			1	-1
京奈和		8	10	-2
一 般 道	24	88	91	-3
	25	30	25	5
	163	5	5	
	165	33	51	-18
	166	15	16	-1
	168	38	55	-17
	169	36	41	-5
	308	16	16	
	309	8	3	5
	310		2	-2
	311			
	368			
	369	16	18	-2
370	3		3	
371				
425				
計	288	323	-35	
県道		293	262	31
市町村道		422	392	30
その他		69	63	6
合計		1098	1062	36

男女別(人)

区分	年	本年	前年	増減
男性		737	753	-16
女性		579	541	38
不明				
計		1,316	1,294	22

付

人口、車両台数、免許保有者数

		員 数	現 在
奈良県の世帯数		562,405 世帯	令和8年5月1日
奈良県の人口		1,267,857 人	"
自動車 保有車両数	四輪車等	807,010 台	令和8年5月31日
	二輪車 (二種・一般原付は除く)	38,179 台	"
奈良県運転免許保有者数		854,345 人	令和8年5月31日
" (男 性)		445,368 人	"
" (女 性)		408,977 人	"

※調査先	世帯、人口	奈良県政策推進課
	自動車保有車両数	近畿運輸局奈良運輸支局
	運転免許保有者数	警察庁交通局運転免許課