

令和8年1月

交通事故統計

令和7年12月末

奈良県警察本部交通部

— 目 次 —

【全人身事故】

1	警察署別死亡事故死者数発生図	(1)
2	交通事故発生状況	(2)
3	月別発生状況	(2)
4	時間別・曜日別発生状況	(5)
5	天候別、昼夜・曜日別発生状況	(7)
6	路線別発生状況	(8)
7	主要路線別・昼夜別発生状況	(9)
8	道路形状別・線形別発生状況	(10)
9	事故類型別発生状況	(12)
10	主要路線別・事故類型別発生状況	(14)
11	道路形状別・事故類型別発生状況	(18)
12	道路線形別・事故類型別発生状況	(19)
13	法令違反別発生状況	(21)
14	当事者種別発生状況	(25)
15	当事者の状態別・性別・年齢別発生状況	(32)
16	用途別発生状況、車両形状別・用途別発生状況	(34)
17	職業別・当事者種別発生状況	(41)
18	当事者別行動類型別発生状況	(43)
19	当事者別・通行目的別発生状況	(45)
20	シートベルト・ヘルメット・プロテクター着用状況	(46)
21	年齢別・性別・運転経験年数別発生状況	(47)
22	当事者の居住地別・事故発生地別・当事者種別発生状況	(48)
23	年齢別・性別の死傷者数	(54)
24	死傷者の状態別・性別・年齢別発生状況	(55)
25	死傷者の状態別・居住地別・負傷主部位別発生状況	(57)
26	市町村別発生状況	(60)
27	警察署別・市町村別発生状況	(61)
28	警察署別発生状況	(65)
29	警察署別・昼夜別発生状況	(67)
30	警察署別・路線別発生状況	(68)
31	警察署別・道路形状別発生状況	(72)
32	警察署別・事故類型別発生状況	(74)
33	警察署別・交差点と信号機の有無別発生状況	(76)
34	当事者別・一時停止規制箇所別発生状況	(77)

【死亡事故】

35	警察署別・事故類型別・道路別発生状況(死亡事故)	(79)
36	当事者の居住地別・当事者種別発生状況(死亡事故)	(80)
37	当事者の居住地別・事故発生地別状況(死亡事故)	(83)
38	シートベルト・ヘルメット・プロテクター着用状況(死亡事故)	(85)
39	当事者別・通行目的別発生状況(死亡事故)	(86)
40	当事者の状態別・性別・年齢別発生状況(死亡事故)	(87)
41	年齢別・性別・運転経験年数別発生状況(死亡事故)	(89)
42	職業別・当事者種別発生状況(死亡事故)	(90)

【各種目別交通事故】

43	子供の交通事故発生状況	(92)
44	高校生の交通事故発生状況	(96)
45	少年(16才～19才)の交通事故発生状況	(100)
46	若者(16才～24才)の交通事故発生状況	(105)
47	高齢者(65才以上)の交通事故発生状況	(110)
48	歩行者の交通事故発生状況	(115)
49	自転車の交通事故発生状況	(119)
50	一般原動機付自転車の交通事故発生状況	(123)
51	二輪車(一般原付を含む)の交通事故発生状況	(127)
52	飲酒運転の交通事故発生状況	(131)
53	安全運転管理者選任事業所の交通事故発生状況	(139)
54	ゾーン規制内職業別当事者別発生状況	(144)
55	事業用車両の交通事故発生状況	(148)
56	エアバッグの装備状況	(153)
57	サイドエアバッグの装備状況	(153)
58	チャイルドシートの使用状況	(154)
59	人身交通事故分析	(155)

1 警察署別死亡事故

死者数発生図

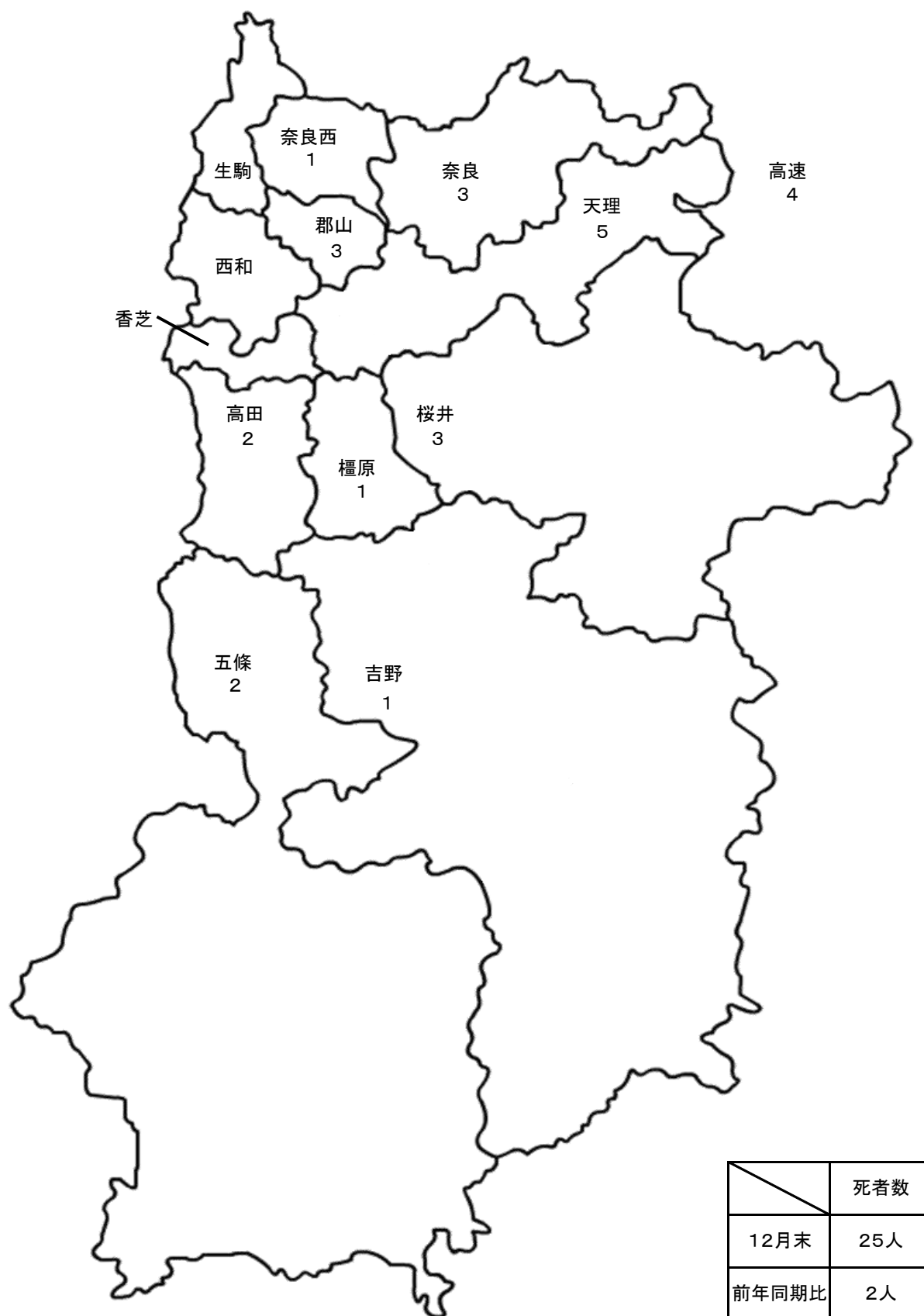

2 交通事故発生状況

(2025年01月～2025年12月)

区 分 年 別		発生件数	死者	負傷者数		
				重傷	軽傷	計
本 年		2,644	25	393	2,812	3,205
前 年 同 期		2,450	23	370	2,577	2,947
前 年 比	増 減 数	194	2	23	235	258
	増 減 率	7.9	8.7	6.2	9.1	8.8

3 月別発生状況

(1)人身件数

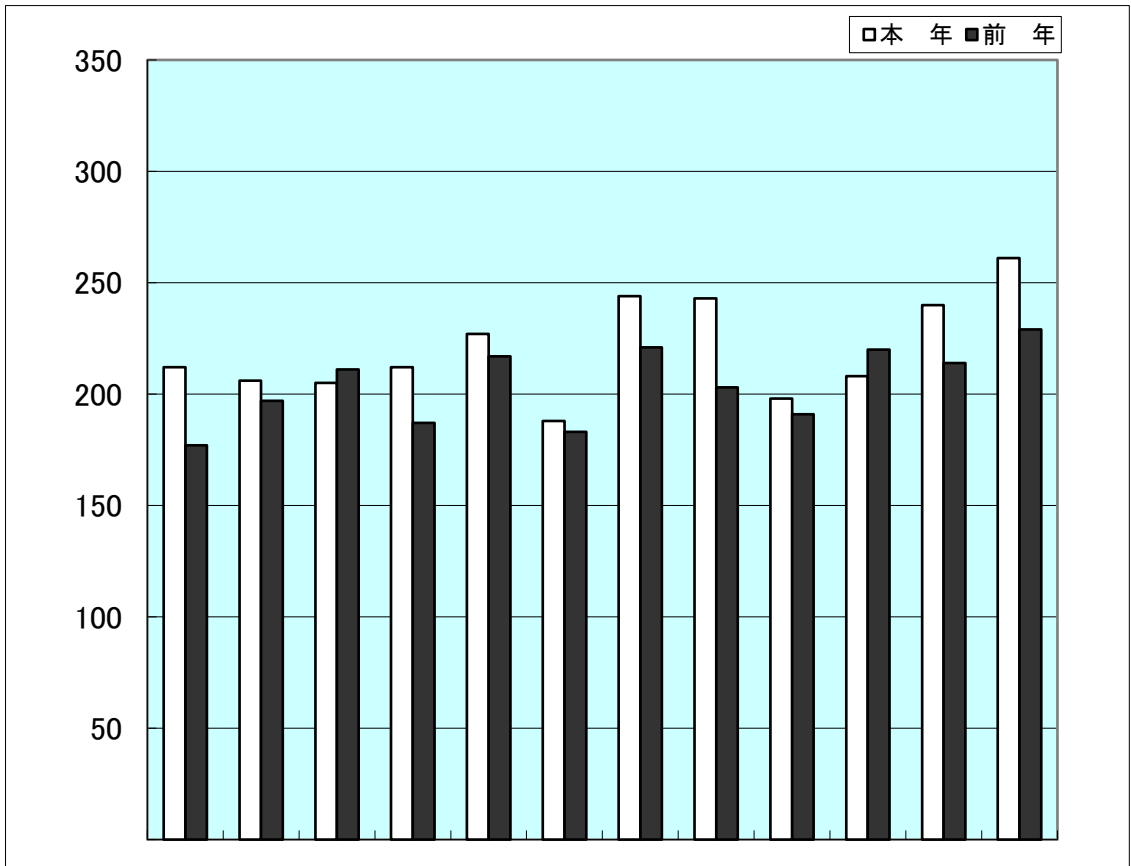

	1	2	3	4	5	6	7	8	9	10	11	12	計
本 年	212	206	205	212	227	188	244	243	198	208	240	261	2,644
前 年	177	197	211	187	217	183	221	203	191	220	214	229	2,450

(2)死者数

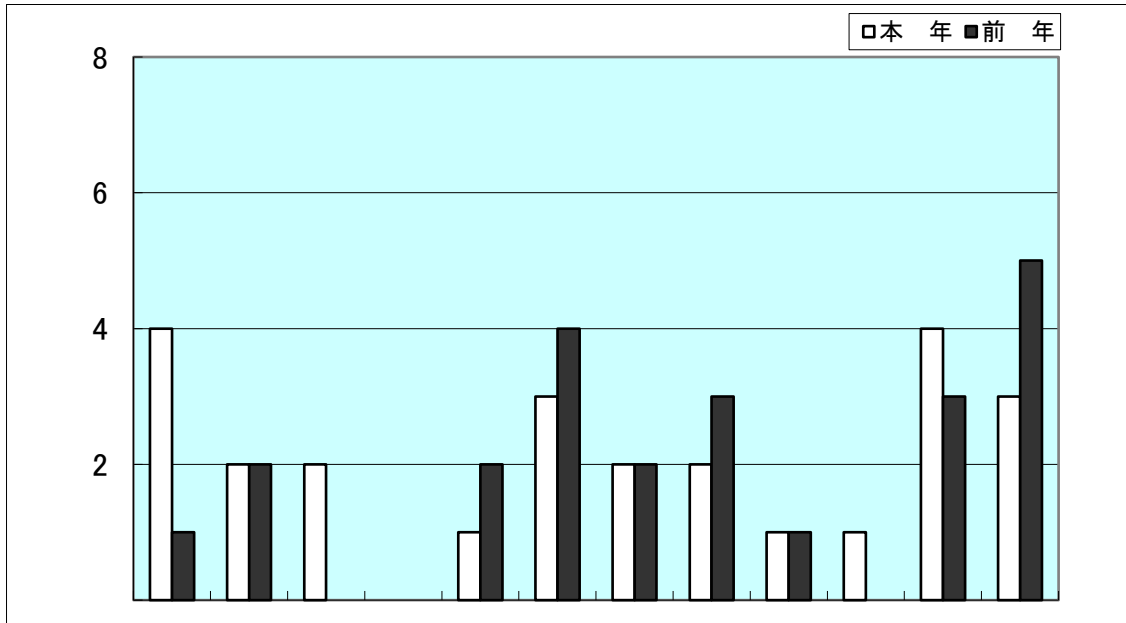

	1	2	3	4	5	6	7	8	9	10	11	12	計
本 年	4	2	2		1	3	2	2	1	1	4	3	25
前 年	1	2			2	4	2	3	1		3	5	23

(3)傷者数

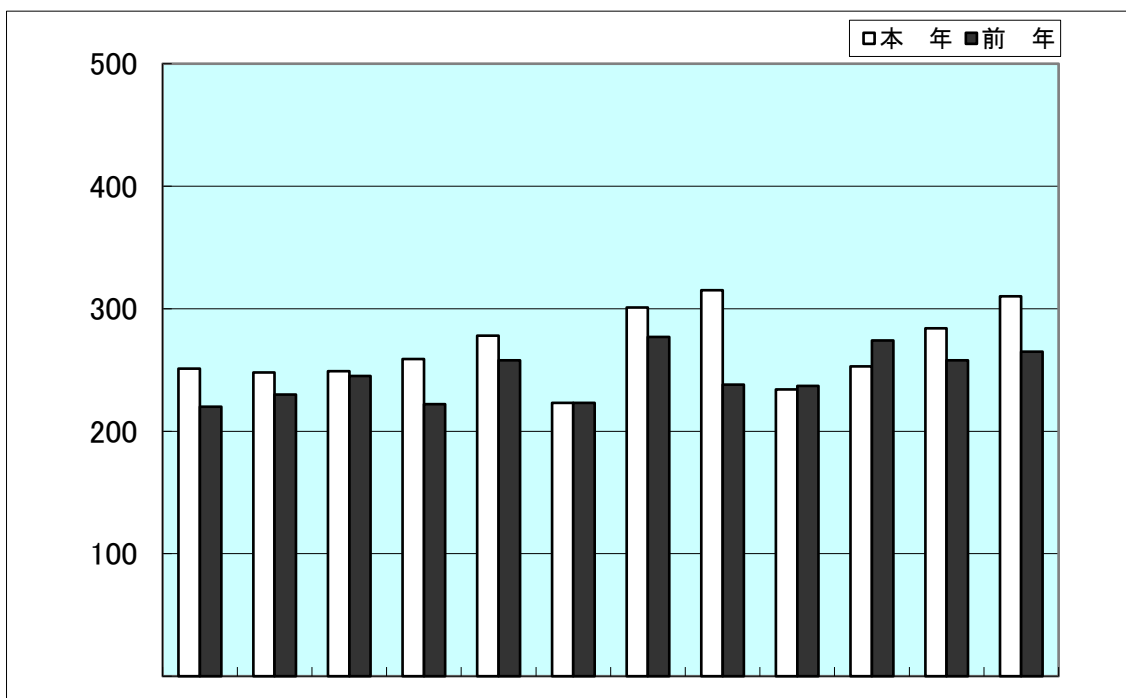

	1	2	3	4	5	6	7	8	9	10	11	12	計
本 年	251	248	249	259	278	223	301	315	234	253	284	310	3,205
前 年	220	230	245	222	258	223	277	238	237	274	258	265	2,947

(4)重傷者数

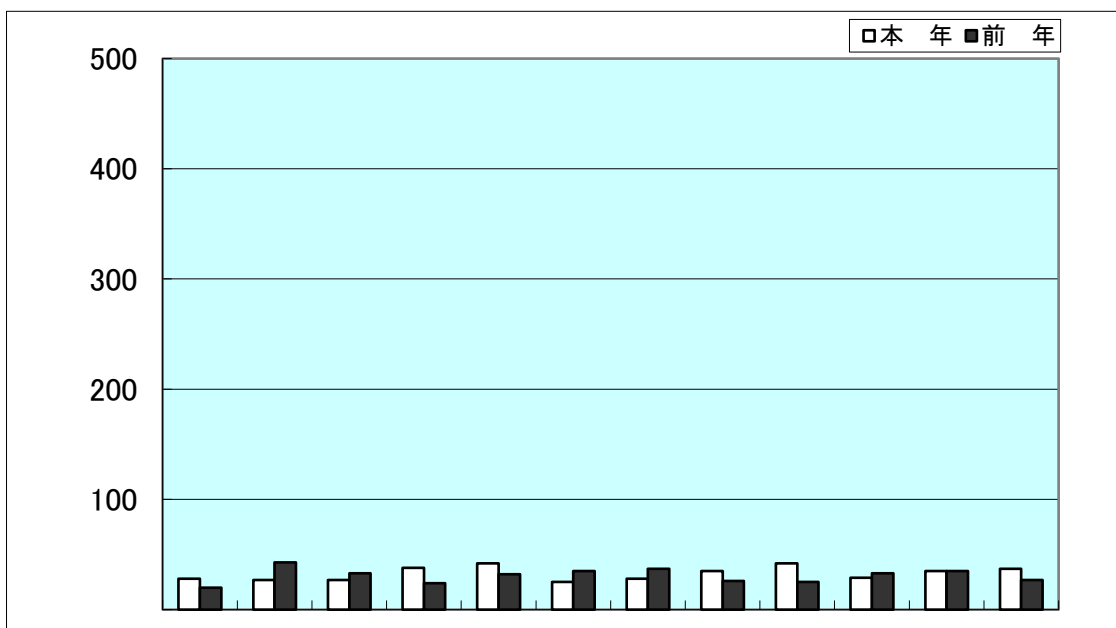

	1	2	3	4	5	6	7	8	9	10	11	12	計
本年	28	27	27	38	42	25	28	35	42	29	35	37	393
前年	20	43	33	24	32	35	37	26	25	33	35	27	370

(5)軽傷者数

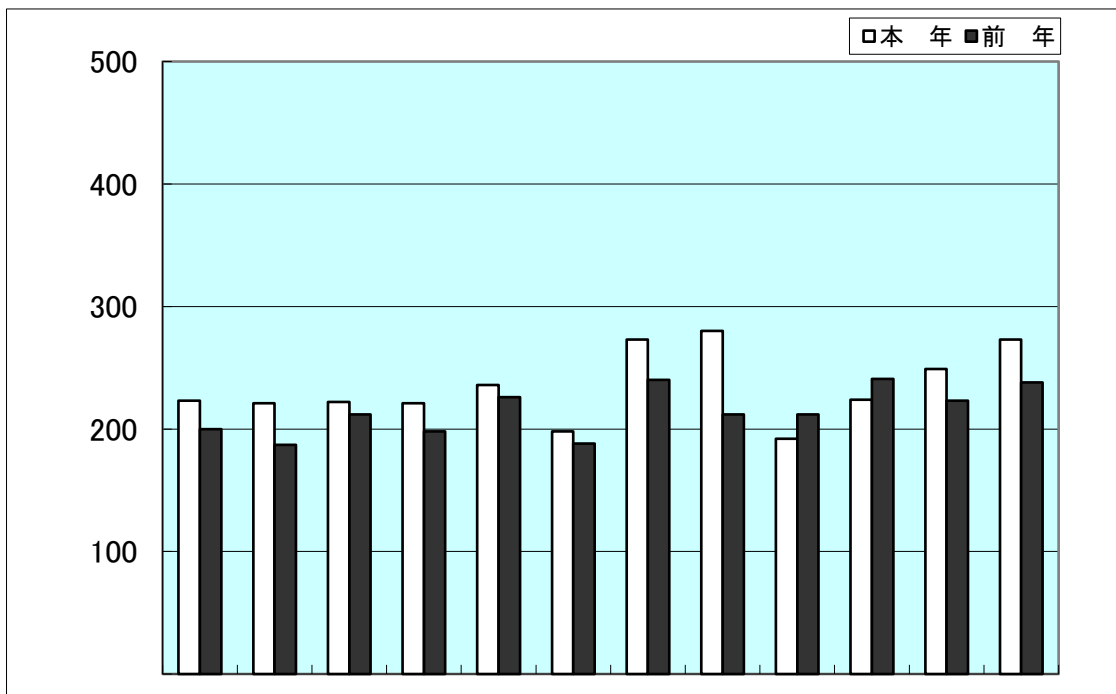

	1	2	3	4	5	6	7	8	9	10	11	12	計
本年	223	221	222	221	236	198	273	280	192	224	249	273	2,812
前年	200	187	212	198	226	188	240	212	212	241	223	238	2,577

4 時間別・曜日別発生状況＜1＞

(2025年01月～2025年12月)

区分 時間・曜日		発 生 件 数				死 者				傷 者							
														(うち重傷者)			
		本 年	前 年	増 減	増減率	本 年	前 年	増 減	増減率	本 年	前 年	増 減	増減率	本 年	前 年	増 減	増減率
時 間 別	0～2	29	30	-1	-3.3	1	0	1		39	32	7	21.9	4	6	-2	-33.3
	2～4	25	13	12	92.3	3	2	1	50.0	27	15	12	80.0	12	2	10	500.0
	4～6	34	37	-3	-8.1	4	0	4		38	40	-2	-5.0	11	10	1	10.0
	6～8	241	228	13	5.7	4	1	3	300.0	265	268	-3	-1.1	43	31	12	38.7
	8～10	389	348	41	11.8	2	3	-1	-33.3	461	397	64	16.1	53	56	-3	-5.4
	10～12	323	287	36	12.5	4	3	1	33.3	392	351	41	11.7	55	40	15	37.5
	12～14	300	308	-8	-2.6	0	1	-1	-100.0	375	370	5	1.4	41	44	-3	-6.8
	14～16	341	279	62	22.2	1	2	-1	-50.0	421	327	94	28.7	41	42	-1	-2.4
	16～18	442	370	72	19.5	1	5	-4	-80.0	545	473	72	15.2	58	46	12	26.1
	18～20	331	327	4	1.2	3	4	-1	-25.0	392	382	10	2.6	41	57	-16	-28.1
	20～22	121	142	-21	-14.8	2	1	1	100.0	158	191	-33	-17.3	18	21	-3	-14.3
	22～24	68	81	-13	-16.0	0	1	-1	-100.0	92	101	-9	-8.9	16	15	1	6.7
	合 計	2,644	2,450	194	7.9	25	23	2	8.7	3,205	2,947	258	8.8	393	370	23	6.2
曜 日 別	日	279	264	15	5.7	2	6	-4	-66.7	375	376	-1	-0.3	48	41	7	17.1
	月	370	324	46	14.2	1	2	-1	-50.0	445	385	60	15.6	50	40	10	25.0
	火	395	379	16	4.2	5	2	3	150.0	452	434	18	4.1	72	53	19	35.8
	水	388	373	15	4.0	3	3	0	0.0	475	429	46	10.7	53	63	-10	-15.9
	木	410	375	35	9.3	2	3	-1	-33.3	476	429	47	11.0	53	51	2	3.9
	金	432	390	42	10.8	4	5	-1	-20.0	518	451	67	14.9	53	69	-16	-23.2
	土	370	345	25	7.2	8	2	6	300.0	464	443	21	4.7	64	53	11	20.8
	合 計	2,644	2,450	194	7.9	25	23	2	8.7	3,205	2,947	258	8.8	393	370	23	6.2

4 時間別・曜日別発生状況<2>

(2025年01月～2025年12月)

曜日 時間	日			月			火			水			木			金			土			合 計		
	件数	死者	傷者	件数	死者	傷者	件数	死者	傷者	件数	死者	傷者	件数	死者	傷者	件数	死者	傷者	件数	死者	傷者	件数	死者	傷者
0～1				4		7	2	1	2	3		3	1		1	2		2	2		2	14	1	17
1～2	6		13				3		3				2		2	2		2	2		2	15	0	22
2～3	2		2	1		1	2	1	1				3	1	2	1	1		4		8	13	3	14
3～4				2		2	2		2	1		1	3		3	2		3	2		2	12	0	13
4～5	3	1	4				1		1	1		1	2		3	2		2	5	1	5	14	2	16
5～6				5		5				3		4	4	1	5	3		3	5	1	5	20	2	22
6～7	6		9	12		13	15		18	11		11	5		5	9		9	13	2	16	71	2	81
7～8	7		7	31		34	30		32	28	1	32	28		29	27		30	19	1	20	170	2	184
8～9	15		19	32		37	34		43	42		52	41		48	45		49	20		26	229	0	274
9～10	19		25	22		28	25		27	23		34	25		26	25	2	25	21		22	160	2	187
10～11	19		22	14		16	20	1	20	20	1	24	24		31	28		31	27		33	152	2	177
11～12	21	1	28	27		32	23	1	27	20		23	23		33	28		39	29		33	171	2	215
12～13	16		20	23		30	18		27	18		24	24		28	28		38	28		36	155	0	203
13～14	21		27	14		17	19		21	19		21	26		29	19		22	27		35	145	0	172
14～15	21		28	23		30	23		29	26	1	28	27		32	23		26	29		44	172	1	217
15～16	25		35	25		30	18		18	33		36	20		21	24		27	24		37	169	0	204
16～17	28		46	33	1	40	32		37	29		45	24		27	35		43	31		38	212	1	276
17～18	17		22	32		37	40		45	31		36	42		47	45		57	23		25	230	0	269
18～19	13		16	24		26	39		41	39		48	33		38	34		45	28		36	210	0	250
19～20	17		20	18		19	21		23	19		24	21		24	19	1	25	6	2	7	121	3	142
20～21	6		11	8		11	13	1	16	10		15	11		16	12		13	11		14	71	1	96
21～22	6		7	10		14	7		9	5		5	11		14	7		9	4	1	4	50	1	62
22～23	7		7	6		10	5		6	4		4	5		6	8		8	8		11	43	0	52
23～24	4		7	4		6	3		4	3		4	5		6	4		10	2		3	25	0	40
合 計	279	2	375	370	1	445	395	5	452	388	3	475	410	2	476	432	4	518	370	8	464	2,644	25	3,205

5 天候別・昼夜別・曜日別発生状況

(2025年01月～2025年12月)

天候 昼夜・曜日		晴			曇			雨			霧			雪			合 計		
		件 数	死 者	傷 者	件 数	死 者	傷 者	件 数	死 者	傷 者	件 数	死 者	傷 者	件 数	死 者	傷 者	件 数	死 者	傷 者
昼	日 曜	164		219	35	1	43	13		20							212	1	282
	月 曜	199		245	61	1	68	22		24							282	1	337
	火 曜	214		251	38	1	41	27	1	29							279	2	321
	水 曜	207	1	263	69	2	78	21		24				1		1	298	3	366
	木 曜	237		276	40		42	20		26				4		4	301	0	348
	金 曜	243	2	283	54		67	23		32							320	2	382
	土 曜	216	2	267	48		62	22		35							286	2	364
	合 計	1,480	5	1,804	345	5	401	148	1	190	0	0	0	5	0	5	1,978	11	2,400
夜	日 曜	38		54	10	1	13	15		21				4		5	67	1	93
	月 曜	65		81	19		22	3		3				1		2	88	0	108
	火 曜	77	3	84	22		26	16		19				1		2	116	3	131
	水 曜	63		75	20		25	7		9							90	0	109
	木 曜	78	2	94	22		24	8		9				1		1	109	2	128
	金 曜	79	1	97	19	1	19	12		18				2		2	112	2	136
	土 曜	59	5	74	10		11	13		13				2	1	2	84	6	100
	合 計	459	11	559	122	2	140	74	0	92	0	0	0	11	1	14	666	14	805
昼夜計	日 曜	202		273	45	2	56	28		41				4		5	279	2	375
	月 曜	264		326	80	1	90	25		27				1		2	370	1	445
	火 曜	291	3	335	60	1	67	43	1	48				1		2	395	5	452
	水 曜	270	1	338	89	2	103	28		33				1		1	388	3	475
	木 曜	315	2	370	62		66	28		35				5		5	410	2	476
	金 曜	322	3	380	73	1	86	35		50				2		2	432	4	518
	土 曜	275	7	341	58		73	35		48				2	1	2	370	8	464
	合 計	1,939	16	2,363	467	7	541	222	1	282	0	0	0	16	1	19	2,644	25	3,205

6 路線別発生状況

(2025年01月～2025年12月)

区 分 路 線	発 生 件 数				死 者				傷 者				(うち重傷者)			
	本 年	前 年	増 減	増減率	本 年	前 年	増 減	増減率	本 年	前 年	増 減	増減率	本 年	前 年	増 減	増減率
○高速道路 西名阪	11	11	0	0.0	0	0	0		33	20	13	65.0	1	4	-3	-75.0
○国道25号(名阪)	20	19	1	5.3	3	1	2	200.0	35	26	9	34.6	2	12	-10	-83.3
○第二阪奈道路	1	2	-1	-50.0	0	0	0		2	2	0	0.0	0	0	0	
○南阪奈道路	2	1	1	100.0	0	0	0		5	2	3	150.0	0	0	0	
○京奈和	27	29	-2	-6.9	1	0	1		55	46	9	19.6	4	1	3	300.0
国道 24号	236	232	4	1.7	1	3	-2	-66.7	290	297	-7	-2.4	16	24	-8	-33.3
25号	70	65	5	7.7	2	0	2		81	86	-5	-5.8	4	9	-5	-55.6
163号	10	9	1	11.1	0	0	0		14	13	1	7.7	3	0	3	
165号	109	110	-1	-0.9	2	0	2		140	139	1	0.7	22	18	4	22.2
166号	38	34	4	11.8	0	1	-1	-100.0	44	47	-3	-6.4	3	8	-5	-62.5
168号	104	79	25	31.6	1	0	1		126	89	37	41.6	27	19	8	42.1
169号	96	86	10	11.6	2	1	1	100.0	118	117	1	0.9	8	11	-3	-27.3
308号	49	28	21	75.0	0	0	0		62	30	32	106.7	6	1	5	500.0
309号	13	8	5	62.5	0	0	0		17	13	4	30.8	2	2	0	0.0
310号	3	5	-2	-40.0	0	0	0		3	7	-4	-57.1	0	0	0	
311号	0	0	0		0	0	0		0	0	0		0	0	0	
368号	0	0	0		0	0	0		0	0	0		0	0	0	
369号	48	37	11	29.7	1	0	1		57	55	2	3.6	5	7	-2	-28.6
370号	3	5	-2	-40.0	0	0	0		3	6	-3	-50.0	1	0	1	
371号	0	0	0		0	0	0		0	0	0		0	0	0	
425号	1	0	1		0	0	0		3	0	3		0	0	0	
○一般国道計	780	698	82	11.7	9	5	4	80.0	958	899	59	6.6	97	99	-2	-2.0
奈良・生駒線	33	36	-3	-8.3	1	0	1		39	40	-1	-2.5	4	4	0	0.0
大阪・生駒線	4	2	2	100.0	0	0	0		5	2	3	150.0	1	0	1	
大和高田・斑鳩線	27	27	0	0.0	0	0	0		37	31	6	19.4	6	3	3	100.0
奈良・大和郡山・斑鳩線	26	18	8	44.4	1	0	1		35	21	14	66.7	7	2	5	250.0
桜井・田原本・王寺線	40	30	10	33.3	0	2	-2	-100.0	52	34	18	52.9	5	2	3	150.0
桜井・明日香・吉野線	0	3	-3	-100.0	0	0	0		0	4	-4	-100.0	0	0	0	
奈良・精華線	18	19	-1	-5.3	1	1	0	0.0	23	19	4	21.1	3	2	1	50.0
御所・香芝線	18	12	6	50.0	0	0	0		23	16	7	43.8	2	2	0	0.0
枚方・大和郡山線	46	33	13	39.4	0	1	-1	-100.0	53	35	18	51.4	9	5	4	80.0
天理・王寺線	22	19	3	15.8	0	0	0		25	23	2	8.7	6	5	1	20.0
奈良・加茂線	13	9	4	44.4	0	0	0		14	10	4	40.0	1	1	0	0.0
その他主要県道	66	83	-17	-20.5	0	1	-1	-100.0	78	98	-20	-20.4	9	17	-8	-47.1
○主要県道計	313	291	22	7.6	3	5	-2	-40.0	384	333	51	15.3	53	43	10	23.3
谷田・奈良線	2	15	-13	-86.7	0	0	0		2	19	-17	-89.5	0	2	-2	-100.0
大和郡山・広陵線	20	26	-6	-23.1	0	1	-1	-100.0	24	34	-10	-29.4	7	6	1	16.7
田原本広陵線	5	6	-1	-16.7	0	0	0		5	6	-1	-16.7	0	2	-2	-100.0
京終停車場・薬師寺線	8	7	1	14.3	0	0	0		12	10	2	20.0	2	1	1	100.0
生駒停車場・宛木線	11	7	4	57.1	0	0	0		12	9	3	33.3	1	0	1	
木津・横田線	43	27	16	59.3	1	0	1		44	32	12	37.5	4	6	-2	-33.3
中和幹線(H24.4.1～)	61	72	-11	-15.3	0	1	-1	-100.0	80	95	-15	-15.8	9	4	5	125.0
その他一般県道	169	176	-7	-4.0	0	2	-2	-100.0	209	198	11	5.6	31	29	2	6.9
○一般県道 計	319	336	-17	-5.1	1	4	-3	-75.0	388	403	-15	-3.7	54	50	4	8.0
登美ヶ丘中町線	11	1	10	1000.0	0	0	0		14	1	13	1300.0	3	0	3	
奈良阪南田原線	16	12	4	33.3	0	0	0		19	12	7	58.3	1	5	-4	-80.0
外環状線(大和郡山市)	2	3	-1	-33.3	0	0	0		2	3	-1	-33.3	0	0	0	
大和中央道	0	0	0		0	0	0		0	0	0		0	0	0	
中和幹線(～H24.3.31)	0	0	0		0	0	0		0	0	0		0	0	0	
その他 市町村道	984	917	67	7.3	6	7	-1	-14.3	1,119	1,054	65	6.2	163	140	23	16.4
○市町村道 計	1,013	933	80	8.6	6	7	-1	-14.3	1,154	1,070	84	7.9	167	145	22	15.2
新若草山ドライブウェイ	0	0	0		0	0	0		0	0	0		0	0	0	
高円山自ドライブウェイ	0	0	0		0	0	0		0	0	0		0	0	0	
春日奥山周遊道路	0	0	0		0	0	0		0	0	0		0	0	0	
信貴・生駒スカイライン	0	0	0		0	0	0		0	0	0		0	0	0	
○道路運送法道路 計	0	0	0		0	0	0		0	0	0		0	0	0	
○農(免)道	1	2	-1	-50.0	0	0	0		1	3	-2	-66.7	0	1	-1	-100.0
○林 道	0	0	0		0	0	0		0	0	0		0	0	0	
○私 道	1	0	1		0	0	0		1	0	1		0	0	0	
○そ の 他	15	14	1	7.1	1	1	0	0.0	14	16	-2	-12.5	1	2	-1	-50.0
○その他(広場等)	141	114	27	23.7	1	0	1		175	127	48	37.8	14	13	1	7.7
合 計	2,644	2,450	194	7.9	25	23	2	8.7	3,205	2,947	258	8.8	393	370	23	6.2

7 主要路線別・昼夜別発生状況

(2025年01月～2025年12月)

区 分 路 線 名		人 身 事 故					交 差 点 事 故					信 号 施 設			
		計	昼	構成率	夜	構成率	計	昼	構成率	夜	構成率	あり	構成率	なし	構成率
国 道	24号	236	156	66.1	80	33.9	144	88	61.1	56	38.9	107	74.3	37	25.7
	25号	70	44	62.9	26	37.1	48	29	60.4	19	39.6	28	58.3	20	41.7
	163号	10	9	90.0	1	10.0	6	5	83.3	1	16.7	5	83.3	1	16.7
	165号	109	67	61.5	42	38.5	70	42	60.0	28	40.0	40	57.1	30	42.9
	166号	38	29	76.3	9	23.7	28	23	82.1	5	17.9	12	42.9	16	57.1
	168号	104	77	74.0	27	26.0	72	50	69.4	22	30.6	56	77.8	16	22.2
	169号	96	75	78.1	21	21.9	56	41	73.2	15	26.8	33	58.9	23	41.1
	308号	49	39	79.6	10	20.4	22	15	68.2	7	31.8	15	68.2	7	31.8
	309号	13	10	76.9	3	23.1	9	9	100.0	0		6	66.7	3	33.3
	310号	3	2	66.7	1	33.3	1	0		1	100.0	1	100.0	0	
	369号	48	37	77.1	11	22.9	33	26	78.8	7	21.2	18	54.5	15	45.5
	その他国道	4	4	100.0	0		2	2	100.0	0		2	100.0	0	
	国道計	780	549	70.4	231	29.6	491	330	67.2	161	32.8	323	65.8	168	34.2
県 道	大阪・生駒・奈良線	37	20	54.1	17	45.9	18	10	55.6	8	44.4	13	72.2	5	27.8
	大和高田・斑鳩線	27	16	59.3	11	40.7	16	8	50.0	8	50.0	9	56.3	7	43.8
	奈良・大和郡山・斑鳩線	26	15	57.7	11	42.3	19	12	63.2	7	36.8	8	42.1	11	57.9
	桜井・田原本・王寺線	40	31	77.5	9	22.5	23	16	69.6	7	30.4	11	47.8	12	52.2
	枚方・大和郡山線	46	37	80.4	9	19.6	33	25	75.8	8	24.2	17	51.5	16	48.5
	木津・横田線	43	29	67.4	14	32.6	28	20	71.4	8	28.6	16	57.1	12	42.9
	その他県道	413	303	73.4	110	26.6	298	223	74.8	75	25.2	140	47.0	158	53.0
	県道計	632	451	71.4	181	28.6	435	314	72.2	121	27.8	214	49.2	221	50.8
市町村道		1,013	799	78.9	214	21.1	754	606	80.4	148	19.6	140	18.6	614	81.4
その他		158	134	84.8	24	15.2	1	1	100.0	0		0		1	100.0
専 用 道	西名阪	11	9	81.8	2	18.2	0	0		0		0		0	
	国道25号(名阪)	20	15	75.0	5	25.0	0	0		0		0		0	
	第2阪奈道路	1	0		1	100.0	0	0		0		0		0	
	南阪奈道路	2	2	100.0	0		0	0		0		0		0	
	京奈和	27	19	70.4	8	29.6	0	0		0		0		0	
合 計		2,644	1,978	74.8	666	25.2	1,681	1,251	74.4	430	25.6	677	40.3	1,004	59.7

8 道路形状別・線形別発生状況

NO. 1

(2025年01月～2025年12月)

道路形状 道路線形			交 差 点			交 差 点 付 近			計			単 路														
												トンネル			橋			カーブ・屈折			その他			計		
			件数	死者	傷者	件数	死者	傷者	件数	死者	傷者	件数	死者	傷者	件数	死者	傷者	件数	死者	傷者	件数	死者	傷者	件数	死者	傷者
カーブ・屈折	右	上り	1		1	1		1	2	0	2							7		7				7	0	7
		下り							0	0	0							12	1	12				12	1	12
		平坦	5	1	4	7		8	12	1	12	1		1				21		26				22	0	27
		小計	6	1	5	8	0	9	14	1	14	1	0	1	0	0	0	40	1	45	0	0	0	41	1	46
	左	上り	3		3	2		2	5	0	5	1		1				15		16				16	0	17
		下り	1		1				1	0	1				1		1	14		20				15	0	21
		平坦	6		6	5		9	11	0	15				1		1	20	2	28				21	2	29
		小計	10	0	10	7	0	11	17	0	21	1	0	1	2	0	2	49	2	64	0	0	0	52	2	67
直線	上り	47		52	23	1	25	70	1	77	1	1	2	2		5				40	2	52	43	3	59	
	下り	38	1	39	32		38	70	1	77	1		2	8		11				62	1	88	71	1	101	
	平坦	1,038	2	1,178	472	5	596	1,510	7	1,774	4		11	8		16				585	6	750	597	6	777	
	小計	1,123	3	1,269	527	6	659	1,650	9	1,928	6	1	15	18	0	32	0	0	0	687	9	890	711	10	937	
一般交通の場所									0	0	0												0	0	0	
合 計			1,139	4	1,284	542	6	679	1,681	10	1,963	8	1	17	20	0	34	89	3	109	687	9	890	804	13	1,050

(2025年01月～2025年12月)

道路形状 道路線形			踏切									一般交通の場所			合 計		
			第1種			その他			計								
			件数	死者	傷者	件数	死者	傷者	件数	死者	傷者	件数	死者	傷者	件数	死者	傷者
カーブ・屈折	右	上り						0	0	0				9	0	9	
		下り						0	0	0				12	1	12	
		平坦						0	0	0				34	1	39	
		小計	0	0	0	0	0	0	0	0	0	0	0	55	2	60	
	左	上り						0	0	0				21	0	22	
		下り						0	0	0				16	0	22	
		平坦						0	0	0				32	2	44	
		小計	0	0	0	0	0	0	0	0	0	0	0	69	2	88	
直線	上り						0	0	0				113	4	136		
	下り						0	0	0				141	2	178		
	平坦	3	1	2			3	1	2				2,110	14	2,553		
	小計	3	1	2	0	0	0	3	1	2	0	0	0	2,364	20	2,867	
一般交通の場所								0	0	0	156	1	190	156	1	190	
合 計			3	1	2	0	0	0	3	1	2	156	1	190	2,644	25	3,205

9 事故類型別発生状況

(2025年01月～2025年12月)

区分 事故類型		発 生 件 数				死 者				傷 者				(うち重傷者数)				
		本 年	前 年	増 減	増減率	本 年	前 年	増 減	増減率	本 年	前 年	増 減	増減率	本 年	前 年	増 減	増減率	
人 対 車	対 面 通 行 中	43	26	17	65.4	0	0	0		45	26	19	73.1	6	3	3	100.0	
	背 面 通 行 中	42	50	-8	-16.0	1	0	1		41	50	-9	-18.0	5	5	0	0.0	
	横 断 中	横 断 歩 道	121	112	9	8.0	2	2	0	0.0	120	114	6	5.3	25	40	-15	-37.5
		横 断 歩 道 付 近	6	12	-6	-50.0	0	1	-1	-100.0	6	11	-5	-45.5	3	6	-3	-50.0
		歩 道 橋 付 近	1	0	1		0	0	0		1	0	1		1	0	1	
		そ の 他	70	63	7	11.1	1	2	-1	-50.0	70	62	8	12.9	23	18	5	27.8
	路 上 遊 戯 中	0	1	-1	-100.0	0	0	0		0	1	-1	-100.0	0	1	-1	-100.0	
	路 上 作 業 中	11	2	9	450.0	0	0	0		11	2	9	450.0	4	0	4		
	路 上 停 止 中	12	7	5	71.4	0	0	0		12	7	5	71.4	2	0	2		
	路 上 横 臥	3	1	2	200.0	3	1	2	200.0	0	0	0		0	0	0		
そ の 他	100	68	32	47.1	1	1	0	0.0	101	68	33	48.5	26	17	9	52.9		
計	409	342	67	19.6	8	7	1	14.3	407	341	66	19.4	95	90	5	5.6		
車 両 相 互	正 面 衝 突	65	61	4	6.6	4	2	2	100.0	88	79	9	11.4	20	14	6	42.9	
	追 突	進 行 中	72	67	5	7.5	0	0	0		96	96	0	0.0	3	7	-4	-57.1
		そ の 他	680	706	-26	-3.7	1	0	1		985	991	-6	-0.6	15	27	-12	-44.4
	出 会 い 頭	761	637	124	19.5	1	5	-4	-80.0	881	707	174	24.6	149	134	15	11.2	
	追 越 追 抜 時	50	52	-2	-3.8	0	0	0		56	62	-6	-9.7	7	12	-5	-41.7	
	す れ 違 い 時	50	60	-10	-16.7	0	0	0		61	83	-22	-26.5	4	3	1	33.3	
	左 折 時	96	70	26	37.1	0	0	0		102	75	27	36.0	14	10	4	40.0	
	右 折 時	右 折 直 進	143	142	1	0.7	0	1	-1	-100.0	162	176	-14	-8.0	47	46	1	2.2
		そ の 他	74	72	2	2.8	0	1	-1	-100.0	79	73	6	8.2	14	12	2	16.7
	そ の 他	210	212	-2	-0.9	1	0	1		252	237	15	6.3	14	11	3	27.3	
計	2,201	2,079	122	5.9	7	9	-2	-22.2	2,762	2,579	183	7.1	287	276	11	4.0		

(2025年01月～2025年12月)

事故類型			区分	発 生 件 数				死 者				傷 者				(うち重傷者数)			
			本 年	前 年	増 減	増減率	本 年	前 年	増 減	増減率	本 年	前 年	増 減	増減率	本 年	前 年	増 減	増減率	
車 両 単 独	工作物衝突	電 柱	1	1	0	0.0	0	0	0		3	1	2	200.0	3	0	3		
		標 識	0	0	0		0	0	0		0	0	0		0	0	0		
		分 離 帯 安全島	3	1	2	200.0	1	0	1		3	1	2	200.0	2	0	2		
		防護柵等	4	3	1	33.3	2	2	0	0.0	2	1	1	100.0	0	1	-1	-100.0	
		家 屋・塀	0	5	-5	-100.0	0	2	-2	-100.0	0	6	-6	-100.0	0	0	0		
		橋梁・橋脚	1	0	1		0	0	0		1	0	1		1	0	1		
		そ の 他	5	2	3	150.0	1	0	1		8	2	6	300.0	1	1	0	0.0	
	駐車車両 (運転者不在)		5	6	-1	-16.7	0	0	0		8	6	2	33.3	0	0	0		
	路外逸脱	転 落	2	3	-1	-33.3	1	2	-1	-50.0	1	2	-1	-50.0	1	1	0	0.0	
		そ の 他	1	1	0	0.0	1	0	1		1	1	0	0.0	1	0	1		
	転 倒		4	3	1	33.3	2	1	1	100.0	3	2	1	50.0	2	1	1	100.0	
	そ の 他		7	4	3	75.0	1	0	1		6	5	1	20.0	0	0	0		
	計		33	29	4	13.8	9	7	2	28.6	36	27	9	33.3	11	4	7	175.0	
列 車			1	0	1		1	0	1		0	0	0		0	0	0		
合 計			2,644	2,450	194	7.9	25	23	2	8.7	3,205	2,947	258	8.8	393	370	23	6.2	

10 主要路線別・事故類型別発生状況

NO. 1

(2025年01月～2025年12月)

事故類型		人 対 車 両																														(2025年01月～2025年12月)					
		対面通行中			背面通行中			横断中												路上遊戯中			路上作業中			路上停止中			その他			計					
								横断歩道			横断歩道付近			歩道橋付近			その他																				
路 線		件数	死者	傷者	件数	死者	傷者	件数	死者	傷者	件数	死者	傷者	件数	死者	傷者	件数	死者	傷者	件数	死者	傷者	件数	死者	傷者	件数	死者	傷者	件数	死者	傷者	件数	死者	傷者			
西 名 阪																															0	0	0				
国道25号 (名阪)																															2	1	1				
第2阪奈道路																															0	0	0				
南阪奈道路																															0	0					
京奈和																															0	0	0				
一 般 国 道	24号	1		1	1		1	9		9				4		4											2		2	17	0	17					
	25号				1		1	4		4				3	1	2															8	1	7				
	163号						1		1																						1	0	1				
	165号				2		2	4		4	1		1		1		1								1		1			10	0	10					
	166号						2		2					1		1															3	0	3				
	168号						14		14	1		1			2		2				1		1								18	0	18				
	169号	1		1	2		2	4		4	1		1		3		3				1		1				1		1	13	0	13					
	308号																														0	0	0				
	309号																														2	0	2				
	310号																															0	0	0			
	311号																															0	0	0			
	368号																															0	0	0			
	369号							5		5					2		2											1		1	8	0	8				
	370号							1		1																						1	0	1			
	371号																															0	0	0			
425号																															0	0	0				
計		2	0	2	6	0	6	44	0	44	3	0	3	0	0	0	16	1	15	0	0	0	4	0	4	1	0	1	5	0	5	81	1	80			
県 道	主要県道	1		1	2		2	17	1	16	1		1	1		9		9			2		2	1		1	5	1	4	39	2	37					
	一般県道	9		9	7		7	18		19	1		1		13		13							1		1	3		3	52	0	52					
	計	10	0	10	9	0	9	35	1	35	2	0	2	1	0	1	22	0	22	0	0	0	2	0	2	2	0	2	8	1	7	91	2	90			
市 町 村 道		30		32	25	1	24	42	1	41	1		1		31		32			4		4	9		9	30	2	29	172	4	172						
道路運送法道																															0	0	0				
そ の 他		1		1	2		2								1		1										5		5	9	0	9					
その他(広場)																											54		55	54	0	55					
合 計		43	0	45	42	1	41	121	2	120	6	0	6	1	0	1	70	1	70	0	0	0	11	0	11	12	0	12	103	4	101	409	8	407			

(2025年01月～2025年12月)

事故類型 路 線		車 両 相 互																																
		正面衝突			追突						出会い頭			追越追抜時			すれ違い時			左折時			右折時						その他			計		
					進行中			その他															右折直進			その他								
		件数	死者	傷者	件数	死者	傷者	件数	死者	傷者	件数	死者	傷者	件数	死者	傷者	件数	死者	傷者	件数	死者	傷者	件数	死者	傷者	件数	死者	傷者	件数	死者	傷者			
西 名 阪					2		3	8		29																		1		1	11	0	33	
国道25号 (名阪)					5		9	9	1	21																	2		2	16	1	32		
第2阪奈道路																											1		2	1	0	2		
南阪奈道路								1		4																				1	0	4		
京奈和		3	1	3	5		13	18		38																				26	1	54		
一 般 国 道	24号	2	1	1	9		11	117		164	29		30	4		4	1		1	12		12	23		25	10		10	12		15	219	1	273
	25号	1		1	4		4	19		30	16		17	3		3				8		8	4		4	1		1	4		4	60	0	72
	163号	1		4			6	7	1	1																	1		1	9	0	13		
	165号	6		7	4		4	34		54	29	1	37	3		3	1		2	2		2	12		13	2		2	5		6	98	1	130
	166号			1			1	11		17	16		16						1		1	1		1	2		2	3		3	35	0	41	
	168号	5		11	1		1	37		44	14		16	1		3	1		1	7		7	13		14	1		1	4		8	84	0	106
	169号	5	1	8	2		2	39		55	16		17	2		5	2		2	2		2	7		7	3		3	3		3	81	1	104
	308号	1		1	2		2	21		31	12		15	1		1				6		6	1		1	3		3	2		2	49	0	62
	309号	1		1	1		1	2		3	5		5			1		4												10	0	14		
	310号	1		1			1	1		1												1		1						3	0	3		
	311号																														0	0	0	
	368号																														0	0	0	
	369号	3	1	2	1		1	17		23	6		6			2		2	3		3	2		4				5		7	39	1	48	
	370号						1	1																			1		1	2	0	2		
	371号																														0	0	0	
	425号	1		3																											1	0	3	
	計		27	3	40	25	0	27	305	0	430	144	1	160	14	0	19	8	0	12	41	0	41	64	0	70	22	0	22	40	0	50	690	4
県 道	主要県道	7		10	9		12	105		147	80		97	6		6	7		8	8		8	26		30	6		7	17		19	271	0	344
	一般県道	5		9	12		15	84		120	97		114	6		6	4		6	14		14	24		31	9		9	11	1	10	266	1	334
	計	12	0	19	21	0	27	189	0	267	177	0	211	12	0	12	11	0	14	22	0	22	50	0	61	15	0	16	28	1	29	537	1	678
市 町 村 道		23		26	14		17	145		184	424		493	23		24	30		34	30		34	29		31	34		38	78		88	830	0	969
道路運送法道																															0	0	0	
そ の 他										2		2	1		1													4		4	7	0	7	
その他(広場)							5		12	14		15			1		1	3		5					3		3	56		76	82	0	112	
合 計		65	4	88	72	0	96	680	1	985	761	1	881	50	0	56	50	0	61	96	0	102	143	0	162	74	0	79	210	1	252	2,201	7	2,762

事故類型 路 線		車 両 単 独																							
		工 作 物 衝 突																					駐 車 車 両 追 突		
		電 柱			標 識			分 離 帯 安 全 島			防 護 柵 等			家 屋 ・ 塀			橋 梁 ・ 橋 脚 等			そ の 他					
		件数	死者	傷者	件数	死者	傷者	件数	死者	傷者	件数	死者	傷者	件数	死者	傷者	件数	死者	傷者	件数	死者	傷者	件数	死者	傷者
西 名 阪																									
国道25号 (名阪)								2		1		2													
第2阪奈道路																									
南阪奈道路																									
京奈和								1			1														
一 般 国 道	24号																								
	25号																								
	163号																								
	165号										1		1												
	166号																								
	168号																1			1					
	169号										1			1											
	308号																								
	309号																						1		1
	310号																								
	311号																								
	368号																								
	369号																			1			1		
	370号																								
	371号																								
	425号																								
	計	0	0	0	0	0	0	0	0	0	2	1	1	0	0	0	1	0	1	1	0	1	1	0	1
県 道	主要県道																		1		1	1	1		1
	一般県道																		1			1			
	計	0	0	0	0	0	0	0	0	0	0	0	0	0	0	0	0	0	0	2	1	2	1	0	1
市 町 村 道		1		3							2	1	1						1		1	1		3	
道路運送法道																									
そ の 他																									
その他(広場)																			1		4	2		3	
合 計		1	0	3	0	0	0	3	1	3	4	2	2	0	0	0	1	0	1	5	1	8	5	0	8

事故類型 路 線		車 両 単 独															列 車			合 計		
		路外逸脱						転倒			その他			計								
		転落			その他																	
		件数	死者	傷者	件数	死者	傷者															
		件数	死者	傷者	件数	死者	傷者	件数	死者	傷者	件数	死者	傷者	件数	死者	傷者	件数	死者	傷者			
西 名 阪													0	0	0				11	0	33	
国道25号 (名阪)													2	1	2				20	3	35	
第2阪奈道路													0	0	0				1	0	2	
南阪奈道路											1		1	1	0	1			2	0	5	
京奈和													1	0	1				27	1	55	
一 般 国 道	24号												0	0	0				236	1	290	
	25号				1	1	1				1		1	2	1	2			70	2	81	
	163号												0	0	0				10	0	14	
	165号												1	1	0				109	2	140	
	166号												0	0	0				38	0	44	
	168号							1	1	1				2	1	2			104	1	126	
	169号	1	1										2	1	1				96	2	118	
	308号												0	0	0				49	0	62	
	309号												1	0	1				13	0	17	
	310号												0	0	0				3	0	3	
	311号												0	0	0				0	0	0	
	368号												0	0	0				0	0	0	
	369号												1	0	1				48	1	57	
	370号												0	0	0				3	0	3	
	371号												0	0	0				0	0	0	
	425号												0	0	0				1	0	3	
	計	1	1	0	1	1	1	1	1	1	1	0	1	9	4	7	0	0	0	780	9	958
県 道	主要県道							1		1			3	1	3				313	3	384	
	一般県道												1	0	1				319	1	388	
	計	0	0	0	0	0	0	1	0	1	0	0	0	4	1	4	0	0	0	632	4	772
市 町 村 道		1		1				2	1	1	3		3	11	2	13				1,013	6	1,154
道路運送法道													0	0	0				0	0	0	
そ の 他													0	0	0	1	1		17	1	16	
その他(広場)											2	1	1	5	1	8				141	1	175
合 計		2	1	1	1	1	1	4	2	3	7	1	6	33	9	36	1	1	0	2,644	25	3,205

12 道路線形別・事故類型別発生状況

NO.1
(2025年01月～2025年12月)

事故類型 道路線形			人 対 車 両																																
			対面通行中		背面通行中		横 断 中								路上遊戯中			路上作業中			路上停止中			その他			計								
							横断歩道		横断歩道付近		歩道橋付近		そ の 他																						
			件数	死者	傷者	件数	死者	傷者	件数	死者	傷者	件数	死者	傷者	件数	死者	傷者	件数	死者	傷者	件数	死者	傷者	件数	死者	傷者	件数	死者	傷者	件数	死者	傷者			
カーブ・屈折	右	上り																1		1								1	0	1					
		下り				1		1																1		1	2	0	2						
		平坦				1		1	1		1					1		2		1		1	1	1	1	1	1	6	0	7					
		計	0	0	0	2	0	2	1	0	1	0	0	0	0	0	0	0	2	0	2	1	0	1	2	0	2	9	0	10					
	左	上り													2		2				1		1						3	0	3				
		下り				1		1											1		1								2	0	2				
		平坦	1		1				1		1																		2	0	2				
		計	1	0	1	1	0	1	1	0	1	0	0	0	0	0	0	0	2	0	2	0	0	0	0	0	0	0	7	0	7				
直線	上り		1		1	5		5	7		7				6		6								3	1	2	22	1	21					
	下り		2		2				4	1	3				1		1		1		1	2		2				10	1	9					
	平坦	39		41	31	1	30	108	1	108	6	6	1		1	60	1	59		6		6	9		9	38	3	36	298	6	296				
	計	42	0	44	36	1	35	119	2	118	6	0	6	1	0	1	67	1	66	0	0	0	7	0	7	11	0	11	41	4	38	330	8	326	
一般交通の場所						3		3																	60		61	63	0	64					
合 計			43	0	45	42	1	41	121	2	120	6	0	6	1	0	1	70	1	70	0	0	0	11	0	11	12	0	12	103	4	101	409	8	407

NO.2
(2025年01月～2025年12月)

事故類型 道路線形			車 両 相 互																																
			正面衝突			追 突						出会い頭			追越・追抜時			すれ違い時			左折時			右 折 時						その他			計		
						進行中			その他															右折直進			その他								
			件数	死者	傷者	件数	死者	傷者	件数	死者	傷者	件数	死者	傷者	件数	死者	傷者	件数	死者	傷者	件数	死者	傷者	件数	死者	傷者	件数	死者	傷者	件数	死者	傷者			
カーブ・屈折	右	上り	2		2				1		1	1	1										1		1	5	0	5							
		下り	3		4	1		1	1		1	1	1			2		2					1		1	9	0	10							
		平坦	6		8	2		2	1		1	1	1		1	7		9	1	1	1	1	6		7	25	0	30							
		計	11	0	14	3	0	3	3	0	3	3	0	3	0	0	0	9	0	11	1	0	1	1	0	1	0	0	0	8	0	9	39	0	45
	左	上り	9		10	1		1					1	1	3	3			3	3							17	0	18						
		下り	6		6	1		4						2	3							2		4	11	0	17								
		平坦	8		15			3		3	3		4	2	2	8	12	1	1	1	1		2		2	28	0	40							
		計	23	0	31	2	0	5	3	0	3	3	0	4	3	0	3	13	0	18	1	0	1	4	0	4	0	0	0	4	0	6	56	0	75
直線	上り	4	2	5	6		7	39	1	58	24		26	3	3			3	3	6		7	1		1	4		4	90	3	114				
	下り	4		8	7		9	65		92	31		33	4	4	1	1	4	4	2		2			11		14	129	0	167					
	平坦	23	2	30	54		72	565		817	685	1	799	39		45	26	30	84		88	130		148	70		75	123	1	139	1,799	4	2,243		
	計	31	4	43	67	0	88	669	1	967	740	1	858	46	0	52	27	0	31	91	0	95	138	0	157	71	0	76	138	1	157	2,018	7	2,524	
一般交通の場所								5		12	15		16	1		1	1		1	3		5			3		3	60		80	88	0	118		
合 計			65	4	88	72	0	96	680	1	985	761	1	881	50	0	56	50	0	61	96	0	102	143	0	162	74	0	79	210	1	252	2,201	7	2,762

13 法令違反別発生状況

NO.1

(2025年01月～2025年12月)

法令違反		発生件数				死者				傷者				(うち重傷者数)			
		本年	前年	増減	増減率	本年	前年	増減	増減率	本年	前年	増減	増減率	本年	前年	増減	増減率
信号無視		115	124	-9	-7.3	1	4	-3	-75.0	130	143	-13	-9.1	26	37	-11	-29.7
通行禁止		3	1	2	200.0	0	0	0		3	1	2	200.0	1	0	1	
通行区分	右側通行	79	70	9	12.9	4	2	2	100.0	97	97	0	0.0	15	12	3	25.0
	歩道等通行	7	9	-2	-22.2	0	0	0		7	9	-2	-22.2	0	1	-1	-100.0
	その他	21	23	-2	-8.7	0	0	0		25	28	-3	-10.7	2	4	-2	-50.0
車両通行帯		0	4	-4	-100.0	0	0	0		0	6	-6	-100.0	0	0	0	
最高速度		6	2	4	200.0	0	0	0		11	2	9	450.0	8	1	7	700.0
横断等禁止		162	141	21	14.9	1	0	1		189	163	26	16.0	28	15	13	86.7
車間距離不保持		5	4	1	25.0	0	0	0		9	5	4	80.0	0	0	0	
進路変更禁止		38	43	-5	-11.6	0	0	0		41	47	-6	-12.8	4	4	0	0.0
通行妨害(車両等)		1	1	0	0.0	0	0	0		1	1	0	0.0	0	1	-1	-100.0
追越	追越し方法	18	22	-4	-18.2	0	0	0		18	24	-6	-25.0	1	8	-7	-87.5
	禁止場所追越し	6	10	-4	-40.0	0	0	0		9	15	-6	-40.0	1	3	-2	-66.7
割込み等		0	0	0		0	0	0		0	0	0		0	0	0	
踏切不停止等		0	0	0		0	0	0		0	0	0		0	0	0	
右折		17	16	1	6.3	0	0	0		19	17	2	11.8	4	2	2	100.0
交差点 (原付の右折方法)		0	0	0		0	0	0		0	0	0		0	0	0	
交差点 (その他の右折方法)		21	19	2	10.5	0	0	0		22	21	1	4.8	5	3	2	66.7
左折		42	26	16	61.5	0	0	0		45	26	19	73.1	7	5	2	40.0
交差点左折方法		22	21	1	4.8	0	0	0		25	23	2	8.7	4	2	2	100.0
優先通行妨害等		214	185	29	15.7	0	1	-1	-100.0	243	217	26	12.0	56	50	6	12.0
環状交差点	左折等方法違反	0	0	0		0	0	0		0	0	0		0	0	0	
	進行妨害 (車両等)	0	0	0		0	0	0		0	0	0		0	0	0	
	安全進行義務違反	0	0	0		0	0	0		0	0	0		0	0	0	

区分 法令違反		発生件数				死者				傷者				(うち重傷者数)			
		本年	前年	増減	増減率	本年	前年	増減	増減率	本年	前年	増減	増減率	本年	前年	増減	増減率
交差点安全進行義務	交差点道路通行車両	96	110	-14	-12.7	0	1	-1	-100.0	114	130	-16	-12.3	17	22	-5	-22.7
	反対方向からの右折車両	1	1	0	0.0	0	0	0		1	1	0	0.0	0	0	0	
	歩行者	9	9	0	0.0	0	1	-1	-100.0	9	8	1	12.5	3	4	-1	-25.0
	その他	117	97	20	20.6	0	2	-2	-100.0	119	99	20	20.2	16	18	-2	-11.1
歩行者妨害等	横断歩行者妨害等	116	109	7	6.4	2	2	0	0.0	115	111	4	3.6	21	38	-17	-44.7
	通行妨害(歩行者)	130	106	24	22.6	1	1	0	0.0	132	106	26	24.5	22	17	5	29.4
	横断自転車妨害等	4	3	1	33.3	0	0	0		4	3	1	33.3	1	2	-1	-50.0
徐行場所	交差点	125	92	33	35.9	0	0	0		138	103	35	34.0	31	25	6	24.0
	交差点以外	4	5	-1	-20.0	0	0	0		4	6	-2	-33.3	0	1	-1	-100.0
指定場所一時不停止等		128	96	32	33.3	0	0	0		168	107	61	57.0	30	18	12	66.7
駐(停)車		0	0	0		0	0	0		0	0	0		0	0	0	
灯 火		0	0	0		0	0	0		0	0	0		0	0	0	
合図不履行等		0	0	0		0	0	0		0	0	0		0	0	0	
乗車不相当		0	0	0		0	0	0		0	0	0		0	0	0	
積載不相当(超積載)		0	0	0		0	0	0		0	0	0		0	0	0	
積載不相当(その他)		3	0	3		0	0	0		4	0	4		1	0	1	
自転車の通行方法		1	0	1		0	0	0		1	0	1		0	0	0	
けん引		0	0	0		0	0	0		0	0	0		0	0	0	
整備不良車両運転	ハンドル整備不良	0	0	0		0	0	0		0	0	0		0	0	0	
	ブレーキ整備不良	0	0	0		0	0	0		0	0	0		0	0	0	
	走行装置整備不良	0	0	0		0	0	0		0	0	0		0	0	0	
	自動運行装置整備不良	0	0	0		0	0	0		0	0	0		0	0	0	
	その他整備不良	0	0	0		0	0	0		0	0	0		0	0	0	

区分 法令違反		発生件数				死者				傷者				(うち重傷者数)			
		本年	前年	増減	増減率	本年	前年	増減	増減率	本年	前年	増減	増減率	本年	前年	増減	増減率
最低速度		0	0	0		0	0	0		0	0	0		0	0	0	
酒酔い運転		5	2	3	150.0	1	0	1		6	3	3	100.0	2	1	1	100.0
過労等	覚せい剤等 使用運転	0	0	0		0	0	0		0	0	0		0	0	0	
	シンナー等 使用運転	0	0	0		0	0	0		0	0	0		0	0	0	
	その他薬物 使用運転	0	0	0		0	0	0		0	0	0		0	0	0	
	過労運転	11	12	-1	-8.3	0	0	0		29	19	10	52.6	7	1	6	600.0
共同危険行為		0	0	0		0	0	0		0	0	0		0	0	0	
安全運転義務	ハンドル操作 不適	11	10	1	10.0	1	1	0	0.0	12	9	3	33.3	1	2	-1	-50.0
	ブレーキ操作 不適	127	113	14	12.4	0	2	-2	-100.0	168	161	7	4.3	5	2	3	150.0
	前方不注意 (内在的)	111	111	0	0.0	2	1	1	100.0	162	168	-6	-3.6	8	5	3	60.0
	前方不注意 (外在的)	307	285	22	7.7	5	1	4	400.0	419	370	49	13.2	16	23	-7	-30.4
	動静不注視	245	256	-11	-4.3	0	0	0		354	356	-2	-0.6	15	15	0	0.0
	安全不確認 (前左右)	166	181	-15	-8.3	1	1	0	0.0	187	204	-17	-8.3	17	13	4	30.8
	安全不確認 (後方)	93	89	4	4.5	0	0	0		109	99	10	10.1	9	8	1	12.5
	安全速度	12	6	6	100.0	1	0	1		13	6	7	116.7	5	4	1	25.0
	予測不適	6	1	5	500.0	0	0	0		6	1	5	500.0	1	0	1	
	その他	4	2	2	100.0	1	1	0	0.0	3	1	2	200.0	0	1	-1	-100.0
幼児等通行妨害		1	0	1		0	0	0		1	0	1		0	0	0	
安全不確認 ドア開放等		2	4	-2	-50.0	0	0	0		2	4	-2	-50.0	0	0	0	
停止措置義務		2	1	1	100.0	0	0	0		5	1	4	400.0	0	0	0	
高速 国道等	燃料等 点検措置義務	0	0	0		0	0	0		0	0	0		0	0	0	
	故障車両 表示義務	0	0	0		0	0	0		0	0	0		0	0	0	
	自動二輪車 乗車方法	0	0	0		0	0	0		0	0	0		0	0	0	
免許条件		0	0	0		0	0	0		0	0	0		0	0	0	
その他		2	1	1	100.0	0	0	0		2	1	1	100.0	0	0	0	
対象外当事者		0	0	0		0	0	0		0	0	0		0	0	0	
調査不能		3	2	1	50.0	3	2	1	50.0	0	0	0		0	0	0	
違反なし		0	0	0		0	0	0		0	0	0		0	0	0	
車 両 計		2,619	2,425	194	8.0	24	23	1	4.3	3,181	2,922	259	8.9	390	368	22	6.0

区分 法令違反		発生件数				死者				傷者				(うち重傷者数)			
		本年	前年	増減	増減率	本年	前年	増減	増減率	本年	前年	増減	増減率	本年	前年	増減	増減率
信号無視		3	4	-1	-25.0	0	0	0		3	4	-1	-25.0	2	1	1	100.0
通行区分	左側通行	0	0	0		0	0	0		0	0	0		0	0	0	
	車道通行	0	0	0		0	0	0		0	0	0		0	0	0	
	その他	0	0	0		0	0	0		0	0	0		0	0	0	
横断	横断歩道外	0	0	0		0	0	0		0	0	0		0	0	0	
	斜め横断	0	0	0		0	0	0		0	0	0		0	0	0	
	駐停車車両の直前直後	1	0	1		0	0	0		1	0	1		0	0	0	
	走行車両の直前直後	0	0	0		0	0	0		0	0	0		0	0	0	
	横断禁止場所	0	0	0		0	0	0		0	0	0		0	0	0	
幼児のひとり歩き		0	0	0		0	0	0		0	0	0		0	0	0	
踏切不注意		0	0	0		0	0	0		0	0	0		0	0	0	
酩酊、徘徊、寝そべり		0	0	0		0	0	0		0	0	0		0	0	0	
路上遊戯		0	0	0		0	0	0		0	0	0		0	0	0	
路上作業		0	0	0		0	0	0		0	0	0		0	0	0	
飛出し		0	0	0		0	0	0		0	0	0		0	0	0	
遠隔操作型小型車安全操作義務違反(歩行者)		0	0	0		0	0	0		0	0	0		0	0	0	
その他		0	0	0		0	0	0		0	0	0		0	0	0	
調査不能		0	0	0		0	0	0		0	0	0		0	0	0	
違反なし		0	0	0		0	0	0		0	0	0		0	0	0	
歩行者計		4	4	0	0.0	0	0	0		4	4	0	0.0	2	1	1	100.0
当事者不明		21	21	0	0.0	1	0	1		20	21	-1	-4.8	1	1	0	0.0
合 計		2,644	2,450	194	7.9	25	23	2	8.7	3,205	2,947	258	8.8	393	370	23	6.2

14 当事者種別発生状況

NO. 1

(2025年01月～2025年12月)

第一当事者 第二当事者		乗 用 車																				
		大 型 車			中 型 車			準 中 型			普 通 車			軽 自 動 車			ミ ニ カ ー			小 計		
		発生	死者	傷者	発生	死者	傷者	発生	死者	傷者	発生	死者	傷者	発生	死者	傷者	発生	死者	傷者	発生	死者	傷者
乗 用 車	大 型 車																			0	0	0
	中 型 車										1		1							1	0	1
	準 中 型																			0	0	0
	普 通 車										282		437	192		277	1		1	475	0	715
	軽 自 動 車										218		299	165	1	231				383	1	530
	ミ ニ カ ー													1		1				1	0	1
	計	0	0	0	0	0	0	0	0	0	501	0	737	358	1	509	1	0	1	860	1	1,247
貨 物 車	大 型 車													2	1	2				2	1	2
	中 型 車										4		4	1		1				5	0	5
	準 中 型										10		15	5	1	6				15	1	21
	普 通 車										20		24	13		16				33	0	40
	軽 自 動 車	1		3							43		56	34		40				78	0	99
	計	1	0	3	0	0	0	0	0	0	77	0	99	55	2	65	0	0	0	133	2	167
特 殊 車	大型	農耕作業用																		0	0	0
		そ の 他																		0	0	0
	小型	農耕作業用												1		1				1	0	1
		そ の 他																		0	0	0
	計	0	0	0	0	0	0	0	0	0	0	0	0	1	0	1	0	0	0	1	0	1
二 輪 車	小型	751以上									10		10	5		5				15	0	15
		401～750									1		1	2		2				3	0	3
		251～400									6		6	7		7				13	0	13
	軽二輪										19		20	16		16				35	0	36
	原付二種										45		47	31	1	32				76	1	79
	一般原付自転車										95		99	105		111				200	0	210
	計	0	0	0	0	0	0	0	0	0	176	0	183	166	1	173	0	0	0	342	1	356
	路面電車																			0	0	0
特 定 小 型	列 車																			0	0	0
	非 特 例																			0	0	0
	特 例																			0	0	0
自 転 車		1		1							170		170	148		149				319	0	320
駆動補助機付自転車											29		29	24		24				53	0	53
その他軽車両																				0	0	0
歩 行 者 等	一般歩行者							1		1	194	3	195	132	3	131				327	6	327
	ローラースケート等																			0	0	0
	電動車椅子													1		1				1	0	1
	手動車椅子																			0	0	0
	小児用の車																			0	0	0
	遠隔操作型小型車 (非 遠 隔 中)																			0	0	0
	移動用小型車																			0	0	0
	そ の 他																			0	0	0
	遠隔操作型小型車 (遠 隔 中)																			0	0	0
	計	0	0	0	0	0	0	1	0	1	194	3	195	133	3	132	0	0	0	328	6	328
物 件 等											9	1	15	7		9				16	1	24
相 手 な し		1		1										2	2	1				3	2	2
不 明 等																				0	0	0
合 計		3	0	5	0	0	0	1	0	1	1,156	4	1,428	894	9	1,063	1	0	1	2,055	13	2,498

第一当事者 第二当事者		貨 物 車																		特 殊 車		
		大 型 車			中 型 車			準 中 型			普 通 車			軽 自 動 車			小 計			農耕作業用(大型)		
		発生	死者	傷者	発生	死者	傷者	発生	死者	傷者	発生	死者	傷者	発生	死者	傷者	発生	死者	傷者	発生	死者	傷者
乗 用 車	大 型 車																0	0	0			
	中 型 車																0	0	0			
	準 中 型																0	0	0			
	普 通 車	8		15	4		9	22		34	17		21	39		57	90	0	136			
	軽自動車	9		9	4		5	17		22	14		26	45		56	89	0	118			
	ミニカー																0	0	0			
	計	17	0	24	8	0	14	39	0	56	31	0	47	84	0	113	179	0	254	0	0	0
貨 物 車	大 型 車				1		3				1		1				2	0	4			
	中 型 車	2		3				2	1	2							4	1	5			
	準 中 型				1		1				1		1	2		3	4	0	5			
	普 通 車	5		9	3		4	1		1	2		4	5		5	16	0	23			
	軽自動車	4		5	2		2	1		1	2		2	14		21	23	0	31			
	計	11	0	17	7	0	10	4	1	4	6	0	8	21	0	29	49	1	68	0	0	0
特 殊 車	大型	農耕作業用															0	0	0			
		そ の 他															0	0	0			
	小型	農耕作業用															0	0	0			
		そ の 他															0	0	0			
	計	0	0	0	0	0	0	0	0	0	0	0	0	0	0	0	0	0	0	0	0	0
二 輪 車	小型	751以上	1		1			2		2							3	0	3			
		401～750												4		4	4	0	4			
		251～400	1		1									1		1	2	0	2			
	軽二輪	1		1				1		1	2		2	5		5	9	0	9			
	原付二種	1		1							1		1	9		9	11	0	11			
	一般原付自転車	2		2				1		1	5		5	24		24	32	0	32			
	計	6	0	6	0	0	0	4	0	4	8	0	8	43	0	43	61	0	61	0	0	0
	路面電車																0	0	0			
特 定 小 型	列 車																0	0	0			
	非 特 例																0	0	0			
	特 例																0	0	0			
自 転 車		1		1	1		1	3		3	11		11	30		32	46	0	48			
駆動補助機付自転車								2		2	3		3	6		7	11	0	12			
その他軽車両																	0	0	0			
歩 行 者 等	一般歩行者	3	1	2	3	1	2	1		1	5		5	20		20	32	2	30			
	ローラースケート等																0	0	0			
	電動車椅子							1		1							1	0	1			
	手動車椅子																0	0	0			
	小児用の車																0	0	0			
	遠隔操作型小型車 (非 遠 隔 中)																0	0	0			
	移動用小型車																0	0	0			
	そ の 他																0	0	0			
	遠隔操作型小型車 (遠 隔 中)																0	0	0			
	計	3	1	2	3	1	2	2	0	2	5	0	5	20	0	20	33	2	31	0	0	0
物 件 等					2		2	1		1	1		2	2	2		6	2	5			
相手なし														1		1	1	0	1			
不 明 等																	0	0	0			
合 計		38	1	50	21	1	29	55	1	72	65	0	84	207	2	245	386	5	480	0	0	0

第一当事者 第二当事者			特 殊 車											二 輪 車										
			その他(大型)			農耕作業用(小型)			その他(小型)			小 計			小型(751以上)			小型(401～750)			小型(251～400)			
			発生	死者	傷者	発生	死者	傷者	発生	死者	傷者	発生	死者	傷者	発生	死者	傷者	発生	死者	傷者	発生	死者	傷者	
乗 用 車	大 型 車											0	0	0										
	中 型 車											0	0	0										
	準 中 型											0	0	0										
	普 通 車											0	0	0							1		1	
	軽自動車		1		3							1	0	3	2		2				2		3	
	ミ ニ カ ー											0	0	0										
	計		1	0	3	0	0	0	0	0	0	1	0	3	2	0	2	0	0	0	3	0	4	
貨 物 車	大 型 車											0	0	0										
	中 型 車											0	0	0										
	準 中 型											0	0	0										
	普 通 車											0	0	0										
	軽自動車											0	0	0										
	計		0	0	0	0	0	0	0	0	0	0	0	0	0	0	0	0	0	0	0	0	0	
特 殊 車	大型	農耕作業用										0	0	0										
		そ の 他										0	0	0										
	小型	農耕作業用										0	0	0										
		そ の 他										0	0	0										
	計		0	0	0	0	0	0	0	0	0	0	0	0	0	0	0	0	0	0	0	0	0	
二 輪 車	小型	751以上										0	0	0	2		3							
		401～750										0	0	0										
		251～400										0	0	0										
	軽二輪											0	0	0										
	原付二種											0	0	0	1		1							
	一般原付自転車											0	0	0										
	計		0	0	0	0	0	0	0	0	0	0	0	0	3	0	4	0	0	0	0	0	0	
	路面電車												0	0	0									
列 車												0	0	0										
特定小型	非 特 例											0	0	0										
	特 例											0	0	0										
自 転 車												0	0	0							2		4	
駆動補助機付自転車												0	0	0										
その他軽車両												0	0	0										
歩 行 者 等	一般歩行者											0	0	0							1		1	
	ローラースケート等											0	0	0										
	電動車椅子											0	0	0										
	手動車椅子											0	0	0										
	小児用の車											0	0	0										
	遠隔操作型小型車 (非 遠 隔 中)											0	0	0										
	移動用小型車											0	0	0										
	そ の 他											0	0	0										
	遠隔操作型小型車 (遠 隔 中)											0	0	0										
	計		0	0	0	0	0	0	0	0	0	0	0	0	0	0	0	0	0	0	1	0	1	
物 件 等												0	0	0							1		1	
相 手 な し												0	0	0	1	1	1							
不 明 等												0	0	0										
合 計		1	0	3	0	0	0	0	0	0	1	0	3	6	1	7	0	0	0	7	1		9	

第一当事者 第二当事者			二 輪 車												路面電車			列車			特定小型原付自転車		
			軽二輪			原付二種			一般原付自転車			小計									非 特 例		
			発生	死者	傷者	発生	死者	傷者	発生	死者	傷者	発生	死者	傷者	発生	死者	傷者	発生	死者	傷者	発生	死者	傷者
乗 用 車	大 型 車										0	0	0										
	中 型 車		1		1						1	0	1										
	準 中 型										0	0	0										
	普 通 車		4		4	3		3	21	1	25	29	1	33									
	軽自動車		2		2	3		6	18		20	27	0	33									
	ミ ニ カ ー											0	0	0									
	計		7	0	7	6	0	9	39	1	45	57	1	67	0	0	0	0	0	0	0	0	
貨 物 車	大 型 車										0	0	0										
	中 型 車								2	1	1	2	1	1									
	準 中 型								1		1	1	0	1									
	普 通 車		2		2				2		3	4	0	5									
	軽自動車					2		3	1		1	3	0	4									
	計		2	0	2	2	0	3	6	1	6	10	1	11	0	0	0	0	0	0	0	0	
特 殊 車	大型	農耕作業用									0	0	0										
		そ の 他										0	0	0									
	小型	農耕作業用										0	0	0									
		そ の 他											0	0	0								
	計		0	0	0	0	0	0	0	0	0	0	0	0	0	0	0	0	0	0	0	0	
二 輪 車	小型	751以上			1		1				3	0	4										
		401～750										0	0	0									
		251～400							1		1	1	0	1									
	軽 二 輪								3		5	3	0	5									
	原付二種		1		2	1		1	2		3	5	0	7									
	一般原付自転車					1		2	8		9	9	0	11									
	計		1	0	2	3	0	4	14	0	18	21	0	28	0	0	0	0	0	0	0	0	
	路 面 電 車											0	0	0									
列 車											0	0	0										
特 定 小 型	非 特 例										0	0	0										
	特 例										0	0	0										
自 転 車			1		1	6		6	7		8	16	0	19									
駆動補助機付自転車						2		3	1		1	3	0	4									
その他軽車両												0	0	0									
歩 行 者 等	一般歩行者		3		3	3		3	13		13	20	0	20									
	ローラースケート等											0	0	0									
	電動車椅子											0	0	0									
	手動車椅子											0	0	0									
	小児用の車											0	0	0									
	遠隔操作型小型車 (非 遠 隔 中)											0	0	0									
	移動用小型車											0	0	0									
	そ の 他											0	0	0				1	1				
	遠隔操作型小型車 (遠 隔 中)											0	0	0									
	計		3	0	3	3	0	3	13	0	13	20	0	20	0	0	0	1	1	0	0	0	
物 件 等			1		1				1	1		3	2	1									
相 手 な し			1		1				1	1		3	2	2									
不 明 等												0	0	0									
合 計			16	0	17	22	0	28	82	4	91	133	6	152	0	0	0	1	1	0	0	0	

第一当事者 第二当事者		特定小型原付自転車			自転車			駆動補助機付自転車			その他軽車両			歩行者等								
		特 例												一般歩行者			ローラースケート等			電動車椅子		
		発生	死者	傷者	発生	死者	傷者	発生	死者	傷者	発生	死者	傷者	発生	死者	傷者	発生	死者	傷者	発生	死者	傷者
乗 用 車	大 型 車																					
	中 型 車																					
	準 中 型																					
	普 通 車						9			9				3		3						
	軽自動車						3			3												
	ミニカー																					
	計	0	0	0	12	0	12	0	0	0	0	0	0	3	0	3	0	0	0	0	0	0
貨 物 車	大 型 車																					
	中 型 車																					
	準 中 型																					
	普 通 車																					
	軽自動車																					
	計	0	0	0	0	0	0	0	0	0	0	0	0	0	0	0	0	0	0	0	0	0
特 殊 車	大型	農耕作業用																				
		そ の 他																				
	小型	農耕作業用																				
		そ の 他																				
	計	0	0	0	0	0	0	0	0	0	0	0	0	0	0	0	0	0	0	0	0	0
二 輪 車	小型	751以上																				
		401～750																				
		251～400																				
	軽二輪																					
	原付二種																					
	一般原付自転車						4			6				1		1						
	計	0	0	0	4	0	6	0	0	0	0	0	0	1	0	1	0	0	0	0	0	0
	路面電車																					
	列車																					
特 定 小 型	非 特 例																					
	特 例																					
自 転 車							7			9	1		1									
駆動補助機付自転車																						
その他軽車両																						
歩 行 者 等	一般歩行者						17			17	2		2									
	ローラースケート等																					
	電動車椅子																					
	手動車椅子																					
	小児用の車																					
	遠隔操作型小型車 (非 遠 隔 中)																					
	移動用小型車																					
	そ の 他																					
	遠隔操作型小型車 (遠 隔 中)																					
	計	0	0	0	17	0	17	2	0	2	0	0	0	0	0	0	0	0	0	0	0	0
物 件 等																						
相手なし							1			1												
不 明 等																						
合 計		0	0	0	41	0	45	3	0	3	0	0	0	4	0	4	0	0	0	0	0	0

第一当事者 第二当事者		歩 行 者 等																				
		手動車椅子			小児用の車			遠隔操作型小型車(非遠隔中)			移動用小型車			そ の 他			遠隔操作型小型車(遠隔中)			小 計		
		発生	死者	傷者	発生	死者	傷者	発生	死者	傷者	発生	死者	傷者	発生	死者	傷者	発生	死者	傷者	発生	死者	傷者
乗 用 車	大 型 車																			0	0	0
	中 型 車																			0	0	0
	準 中 型																			0	0	0
	普 通 車																			3	0	3
	軽自動車																			0	0	0
	ミ ニ カ ー																			0	0	0
	計	0	0	0	0	0	0	0	0	0	0	0	0	0	0	0	0	0	0	3	0	3
貨 物 車	大 型 車																			0	0	0
	中 型 車																			0	0	0
	準 中 型																			0	0	0
	普 通 車																			0	0	0
	軽自動車																			0	0	0
	計	0	0	0	0	0	0	0	0	0	0	0	0	0	0	0	0	0	0	0	0	0
特 殊 車	大型	農耕作業用																		0	0	0
		そ の 他																		0	0	0
	小型	農耕作業用																		0	0	0
		そ の 他																		0	0	0
	計	0	0	0	0	0	0	0	0	0	0	0	0	0	0	0	0	0	0	0	0	0
二 輪 車	小型	751以上																		0	0	0
		401～750																		0	0	0
		251～400																		0	0	0
	軽二輪																			0	0	0
	原付二種																			0	0	0
	一般原付自転車																			1	0	1
	計	0	0	0	0	0	0	0	0	0	0	0	0	0	0	0	0	0	0	1	0	1
路面電車																				0	0	0
列 車																				0	0	0
特 定 小 型	非 特 例																			0	0	0
	特 例																			0	0	0
自 転 車																				0	0	0
駆動補助機付自転車																				0	0	0
その他軽車両																				0	0	0
歩 行 者 等	一般歩行者																			0	0	0
	ローラースケート等																			0	0	0
	電動車椅子																			0	0	0
	手動車椅子																			0	0	0
	小児用の車																			0	0	0
	遠隔操作型小型車 (非 遠 隔 中)																			0	0	0
	移動用小型車																			0	0	0
	そ の 他																			0	0	0
	遠隔操作型小型車 (遠 隔 中)																			0	0	0
	計	0	0	0	0	0	0	0	0	0	0	0	0	0	0	0	0	0	0	0	0	0
物 件 等																				0	0	0
相 手 な し																				0	0	0
不 明 等																				0	0	0
合 計		0	0	0	0	0	0	0	0	0	0	0	0	0	0	0	0	0	0	4	0	4

NO. 7
(2025年01月～2025年12月)

第一当事者 第二当事者		不 明 等			合 計		
		発生	死者	傷者	発生	死者	傷者
乗 用 車	大 型 車				0	0	0
	中 型 車				2	0	2
	準 中 型				0	0	0
	普 通 車	4		4	610	1	900
	軽自動車	3		3	506	1	690
	ミ ニ カ ー				1	0	1
	計	7	0	7	1,119	2	1,593
貨 物 車	大 型 車				4	1	6
	中 型 車				11	2	11
	準 中 型				20	1	27
	普 通 車				53	0	68
	軽自動車	1		1	105	0	135
	計	1	0	1	193	4	247
特 殊 車	大型 農耕作業用				0	0	0
	大型 そ の 他				0	0	0
	小型 農耕作業用				1	0	1
	小型 そ の 他				0	0	0
	計	0	0	0	1	0	1
二 輪 車	小型 751以上	1		1	22	0	23
	小型 401～750				7	0	7
	小型 251～400				16	0	16
	軽二輪				47	0	50
	原付二種	1		1	93	1	98
	一般原付自転車	1		1	247	0	261
	計	3	0	3	432	1	455
路面電車					0	0	0
列 車					0	0	0
特 定 小 型	非 特 例				0	0	0
	特 例				0	0	0
自 転 車		4		4	393	0	401
駆動補助機付自転車					67	0	69
その他軽車両					0	0	0
歩 行 者 等	一般歩行者	5		5	403	8	401
	ローラースケート等				0	0	0
	電動車椅子				2	0	2
	手動車椅子				0	0	0
	小児用の車				0	0	0
	遠隔操作型小型車 (非 遠 隔 中)				0	0	0
	移動用小型車				0	0	0
	そ の 他				1	1	0
	遠隔操作型小型車 (遠 隔 中)				0	0	0
	計	5	0	5	406	9	403
物 件 等					25	5	30
相 手 な し					8	4	6
不 明 等					0	0	0
合 計		20	0	20	2,644	25	3,205

15 当事者の状態別・性別・年齢別発生状況

(1) 第一当事者

(2025年01月～2025年12月)

年齢 状態・性別		0 ～ 6	7 ～ 9	10 ～ 12	13 ～ 15	16 ～ 19	20 ～ 24	25 ～ 29	30 ～ 39	40 ～ 49	50 ～ 59	60 ～ 64	65 ～ 69	70 ～ 79	80 以上	不明 その他	計	構 成 率
乗用車	男					27	93	92	148	156	204	99	78	195	107		1,199	71.2
	女					7	45	46	116	154	169	79	78	121	41		856	91.1
	計	0	0	0	0	34	138	138	264	310	373	178	156	316	148	0	2,055	77.7
貨物車	男					2	23	32	41	56	85	33	24	42	14		352	20.9
	女						2	1	2	8	8	2	1	7	3		34	3.6
	計	0	0	0	0	2	25	33	43	64	93	35	25	49	17	0	386	14.6
二輪車	自動二輪車	男				3	4	7	8	5	10	7	4	3			51	3.0
		女															0	0.0
		計	0	0	0	3	4	7	8	5	10	7	4	3	0	0	51	1.9
	一般原付自転車	男				16	3	2	10	2	7	1	3	4	2		50	3.0
		女				9	1	2		1	3	1	3	6	6		32	3.4
		計	0	0	0	25	4	4	10	3	10	2	6	10	8	0	82	3.1
特殊車	男										1						1	0.1
	女																0	0.0
	計	0	0	0	0	0	0	0	0	0	1	0	0	0	0	0	1	0.0
列車	男									1							1	0.1
	女																0	0.0
	計	0	0	0	0	0	0	0	0	1	0	0	0	0	0	0	1	0.0
特定小型原付自転車	男																0	0.0
	女																0	0.0
	計	0	0	0	0	0	0	0	0	0	0	0	0	0	0	0	0	0.0
軽車両	自転車	男			5	3	3	2	3	1	1			4	3		25	1.5
		女			2	3	2		1	2	3	1		2			16	1.7
		計	0	0	7	6	5	2	4	3	4	1	0	6	3	0	41	1.6
	駆動補助機付自転車	男								1				1			2	0.1
		女												1			1	0.1
		計	0	0	0	0	0	0	0	1	0	0	0	2	0	0	3	0.1
	その他	男															0	0.0
		女															0	0.0
		計	0	0	0	0	0	0	0	0	0	0	0	0	0	0	0	0.0
歩行者等	男			1							1	1					3	0.2
	女													1			1	0.1
	計	0	0	1	0	0	0	0	0	0	1	1	0	1	0	0	4	0.2
計	男			1	5	51	126	135	210	222	309	141	109	249	126		1,684	100.0
	女				2	19	50	49	119	165	183	83	82	138	50		940	100.0
	計	0	0	1	7	70	176	184	329	387	492	224	191	387	176	0	2,624	99.2
その他不明	男																0	0.0
	女																0	0.0
	計	0	0	0	0	0	0	0	0	0	0	0	0	0	0	20	20	0.8
合計	男	0	0	1	5	51	126	135	210	222	309	141	109	249	126	0	1,684	100.0
	女	0	0	0	2	19	50	49	119	165	183	83	82	138	50	0	940	100.0
	計	0	0	1	7	70	176	184	329	387	492	224	191	387	176	20	2,644	100.0
構成率	男	0.0	0.0	0.1	0.3	3.0	7.5	8.0	12.5	13.2	18.3	8.4	6.5	14.8	7.5	0.0	100.0	
	女	0.0	0.0	0.0	0.2	2.0	5.3	5.2	12.7	17.6	19.5	8.8	8.7	14.7	5.3	0.0	100.0	
	計	0.0	0.0	0.0	0.3	2.6	6.7	7.0	12.4	14.6	18.6	8.5	7.2	14.6	6.7	0.8	100.0	

(2)第二当事者

(2025年01月～2025年12月)

年齢 状態・性別		0 ～ 6	7 ～ 9	10 ～ 12	13 ～ 15	16 ～ 19	20 ～ 24	25 ～ 29	30 ～ 39	40 ～ 49	50 ～ 59	60 ～ 64	65 ～ 69	70 ～ 79	80 以上	不明 その他	計	構 成 率	
乗用車	男					3	43	60	122	111	127	46	38	52	12		614	39.1	
	女					3	22	39	93	112	129	40	24	35	8		505	48.6	
	計	0	0	0	0	6	65	99	215	223	256	86	62	87	20	0	1,119	42.9	
貨物車	男					2	6	17	37	41	33	12	11	16	1		176	11.2	
	女						3		2	7	4		1				17	1.6	
	計	0	0	0	0	2	9	17	39	48	37	12	12	16	1	0	193	7.4	
二 輪 車	自動 二輪車	男				16	12	12	24	27	45	15	8	3	4		166	10.6	
		女				2	2	1	3	5	4	1		1			19	1.8	
		計	0	0	0	0	18	14	13	27	32	49	16	8	4	4	0	185	7.1
	一般 原付 自転車	男				21	26	14	22	20	18	4	7	16	7		155	9.9	
		女				9	8	7	9	6	13	4	9	23	4		92	8.8	
		計	0	0	0	0	30	34	21	31	26	31	8	16	39	11	0	247	9.5
特殊車	男														1		1	0.1	
	女																0	0.0	
	計	0	0	0	0	0	0	0	0	0	0	0	0	0	1	0	1	0.0	
列 車	男																0	0.0	
	女																0	0.0	
	計	0	0	0	0	0	0	0	0	0	0	0	0	0	0	0	0	0.0	
特定小型 原付自転車	男																0	0.0	
	女																0	0.0	
	計	0	0	0	0	0	0	0	0	0	0	0	0	0	0	0	0	0.0	
軽 車 両	自転車	男	1	11	18	28	23	15	8	23	25	17	9	4	16	11		209	13.3
		女	2	4	7	13	27	23	9	18	14	25	11	9	14	8		184	17.7
		計	3	15	25	41	50	38	17	41	39	42	20	13	30	19	0	393	15.1
	駆動 補助 機付 自転車	男				2	6			2	1	1			4	5		21	1.3
		女					9	5	1	6	7	4			7	7		46	4.4
		計	0	0	0	2	15	5	1	8	8	5	0	0	11	12	0	67	2.6
	その他	男																0	0.0
		女																0	0.0
		計	0	0	0	0	0	0	0	0	0	0	0	0	0	0	0	0	0.0
歩行者等	男	6	9	7	3	5	10	11	25	21	37	22	24	24	25		229	14.6	
	女	2	3	6	1	6	12	6	18	20	25	10	11	32	25		177	17.0	
	計	8	12	13	4	11	22	17	43	41	62	32	35	56	50	0	406	15.5	
計	男	7	20	25	33	76	112	122	255	246	278	108	92	131	66		1,571	100.0	
	女	4	7	13	14	56	75	63	149	171	204	66	54	112	52		1,040	100.0	
	計	11	27	38	47	132	187	185	404	417	482	174	146	243	118	0	2,611	100.0	
その他 不明	男																0	0.0	
	女																0	0.0	
	計	0	0	0	0	0	0	0	0	0	0	0	0	0	0	0	0	0.0	
合 計	男	7	20	25	33	76	112	122	255	246	278	108	92	131	66	0	1,571	100.0	
	女	4	7	13	14	56	75	63	149	171	204	66	54	112	52	0	1,040	100.0	
	計	11	27	38	47	132	187	185	404	417	482	174	146	243	118	0	2,611	100.0	
構成率	男	0.4	1.3	1.6	2.1	4.8	7.1	7.8	16.2	15.7	17.7	6.9	5.9	8.3	4.2	0.0	100.0	／	
	女	0.4	0.7	1.3	1.3	5.4	7.2	6.1	14.3	16.4	19.6	6.3	5.2	10.8	5.0	0.0	100.0	／	
	計	0.4	1.0	1.5	1.8	5.1	7.2	7.1	15.5	16.0	18.5	6.7	5.6	9.3	4.5	0.0	100.0	／	

16 用途別発生状況

NO. 1
(2025年01月～2025年12月)

第一当事者 第二当事者			事業用																					
			路線バス			貸切バス			タクシー・ハイヤー						特 定			貨 物			計			
									法 人			個 人												
			件数	死者	傷者	件数	死者	傷者	件数	死者	傷者	件数	死者	傷者	件数	死者	傷者	件数	死者	傷者	件数	死者	傷者	
事業用	路線バス																			0	0	0		
	貸切バス																			0	0	0		
	タクシー・ハイヤー	法人																		0	0	0		
		個人																		0	0	0		
	特 定																			0	0	0		
	貨 物																5		8	5	0	8		
	計			0	0	0	0	0	0	0	0	0	0	0	0	0	5	0	8	5	0	8		
自家用・原付（一般・二種）	レンタカー																2		4	2	0	4		
	スクールバス																			0	0	0		
	代行運転	代行運転車																		0	0	0		
		随伴用車																		0	0	0		
	その他	乗用						4		6	1		1	1		1	58		75	64	0	83		
		貨物	1		3			2		2			1		1	15		23	19	0	29			
	計			1	0	3	0	0	0	6	0	8	1	0	1	2	0	2	75	0	102	85	0	116
自転車・特定小型原付自転車	自転車便等																			0	0	0		
	レンタル																			0	0	0		
	その他							4		4						10		12	14	0	16			
	計			0	0	0	0	0	0	4	0	4	0	0	0	0	0	0	10	0	12	14	0	16
対象外当事者				1		1			4		4				1		1	10	2	8	16	2	14	
合 計				2	0	4	0	0	0	14	0	16	1	0	1	3	0	3	100	2	130	120	2	154

第一当事者 第二当事者		自家用・原付（一般・二種）																				
		レンタカー			スクールバス			代行運転						その他						計		
		件数	死者	傷者	件数	死者	傷者	件数	死者	傷者	件数	死者	傷者	件数	死者	傷者	件数	死者	傷者			
事業用	路線バス																			0	0	0
	貸切バス																			0	0	0
	タクシー ハイヤー	法人												7		7	1		1	8	0	8
		個人												1		1				1	0	1
	特 定																			0	0	0
	貨 物													17	2	18	5	2	4	22	4	22
	計	0	0	0	0	0	0	0	0	0	0	0	0	25	2	26	6	2	5	31	4	31
自家用・原付（一般・二種）	レンタカー													20		25	2		3	22	0	28
	スクールバス																			0	0	0
	代行運転	代行運転車																		0	0	0
		随伴用車																		0	0	0
	その他	乗用	31		44									1,223	3	1,627	171		224	1,425	3	1,895
		貨物	7		10									116		146	21		25	144	0	181
	計	38	0	54	0	0	0	0	0	0	0	0	0	1,359	3	1,798	194	0	252	1,591	3	2,104
自転車・特定小型原付自転車	自転車便等																			0	0	0
	レンタル																			0	0	0
	その他	7		7										381		386	46		47	434	0	440
	計	7	0	7	0	0	0	0	0	0	0	0	0	381	0	386	46	0	47	434	0	440
対象外当事者		9		9										363	13	367	26	2	25	398	15	401
合 計		54	0	70	0	0	0	0	0	0	0	0	0	2,128	18	2,577	272	4	329	2,454	22	2,976

第一当事者 第二当事者			自転車・特定小型原付自転車												対象外当事者			合 計		
			貨物			レンタル			その他			計								
			件数	死者	傷者	件数	死者	傷者	件数	死者	傷者	件数	死者	傷者	件数	死者	傷者	件数	死者	傷者
事業用	路線バス										0	0	0				0	0	0	
	貸切バス										0	0	0				0	0	0	
	タクシーハイヤー	法人									0	0	0				8	0	8	
		個人										0	0	0				1	0	1
	特 定										0	0	0				0	0	0	
	貨 物										0	0	0				27	4	30	
	計		0	0	0	0	0	0	0	0	0	0	0	0	0	0	36	4	39	
自家用・原付（一般・二種）	レンタカー										0	0	0				24	0	32	
	スクールバス										0	0	0				0	0	0	
	代行運転	代行運転車									0	0	0				0	0	0	
		随伴用車										0	0	0				0	0	0
	その他	乗用						16		18	16	0	18	15		17	1,520	3	2,013	
		貨物										0	0	0	1		1	164	0	211
	計		0	0	0	0	0	0	16	0	18	16	0	18	16	0	18	1,708	3	2,256
自転車・特定小型原付自転車	自転車便等										0	0	0				0	0	0	
	レンタル										0	0	0				0	0	0	
	その他								8		10	8	0	10	4		4	460	0	470
	計		0	0	0	0	0	0	8	0	10	8	0	10	4	0	4	460	0	470
対象外当事者									20		20	20	0	20	6	1	5	440	18	440
合 計			0	0	0	0	0	0	44	0	48	44	0	48	26	1	27	2,644	25	3,205

2023年01月～2023年12月

用 途 車 両 形 状		自転車・特定小型原付自転車												対象外当事者			合 計		
		貨物			レンタル			その他			計								
		件数	死者	傷者	件数	死者	傷者	件数	死者	傷者	件数	死者	傷者	件数	死者	傷者	件数	死者	傷者
乗 用 車	バ ス																3		5
	マイクロバス																		
	ミニバン等																147	3	183
	セダン等																1,905	10	2,310
	トライク																		
	小 計	0	0	0	0	0	0	0	0	0	0	0	0	0	0	0	2,055	13	2,498
貨 物 車	冷凍保冷車																8		11
	ダンプカー																13		17
	1 BOX 等																69		86
	ライトバン																124		152
	トレーラー																7		8
	トラック等																165	5	206
	立ち乗り型 電 動 車																		
	小 計	0	0	0	0	0	0	0	0	0	0	0	0	0	0	0	386	5	480
対象外当事者								44		48	44		48	26	1	27	203	7	227
合 計		0	0	0	0	0	0	44	0	48	44	0	48	26	1	27	2,644	25	3,205

(2)第二当事者

(2025年01月～2025年12月)

用 途 車 両 形 状		事 業 用																				
		路線バス			貸切バス			タ ク シ ー ・ ハ イ ヤ ー						特 定			貨 物			計		
								法 人			個 人											
		件数	死者	傷者	件数	死者	傷者	件数	死者	傷者	件数	死者	傷者	件数	死者	傷者	件数	死者	傷者	件数	死者	傷者
乗 用 車	バ ス																			0	0	0
	マイクロバス																			0	0	0
	ミニバン等																			0	0	0
	セダン等							8		8	1		1							9	0	9
	トライク																			0	0	0
	小 計	0	0	0	0	0	0	8	0	8	1	0	1	0	0	0	0	0	0	9	0	9
貨 物 車	冷凍保冷車																			0	0	0
	ダンプカー																			0	0	0
	1 BOX 等																3		4	3	0	4
	ライトバン																7		9	7	0	9
	トレーラー																1		1	1	0	1
	トラック等																13	4	13	13	4	13
	立ち乗り型 電 動 車																			0	0	0
	小 計	0	0	0	0	0	0	0	0	0	0	0	0	0	0	0	24	4	27	24	4	27
対象外当事者																	3		3	3	0	3
合 計		0	0	0	0	0	0	8	0	8	1	0	1	0	0	0	27	4	30	36	4	39

(2025年01月～2025年12月)

2023年01月～2023年12月

用 途 車 両 形 状		自 家 用 ・ 原 付 (一 般 ・ 二 種)																				
		レンタカー			スクールバス			代 行 運 転						そ の 他						計		
								代行運転車			随伴用車			乗 用			貨 物					
		件数	死者	傷者	件数	死者	傷者	件数	死者	傷者	件数	死者	傷者	件数	死者	傷者	件数	死者	傷者	件数	死者	傷者
乗 用 車	バ ス																		0	0	0	
	マイクロバス												1		1				1	0	1	
	ミニバン等	1		1									90	1	168				91	1	169	
	セダン等	17		21									1,000	1	1,392				1,017	1	1,413	
	トライク												1		1				1	0	1	
	小 計	18	0	22	0	0	0	0	0	0	0	0	0	1,092	2	1,562	0	0	0	1,110	2	1,584
貨 物 車	冷凍保冷車															3		3	3	0	3	
	ダンプカー															1		1	1	0	1	
	1 BOX 等	1		3												42		54	43	0	57	
	ライトバン	1		2												53		70	54	0	72	
	トレーラー															1		1	1	0	1	
	トラック等	4		5												63		81	67	0	86	
	立ち乗り型 電 動 車												1		1				1	0	1	
	小 計	6	0	10	0	0	0	0	0	0	0	0	0	1	0	1	163	0	210	170	0	221
対象外当事者														427	1	450	1		1	428	1	451
合 計		24	0	32	0	0	0	0	0	0	0	0	0	1,520	3	2,013	164	0	211	1,708	3	2,256

2023年01月～2023年12月

用 途 車 両 形 状		自転車・特定小型原付自転車												対象外当事者			合 計		
		貨物			レンタル			その他			計								
		件数	死者	傷者	件数	死者	傷者	件数	死者	傷者	件数	死者	傷者	件数	死者	傷者	件数	死者	傷者
乗 用 車	バ ス																		
	マイクロバス																1		1
	ミニバン等																91	1	169
	セダン等																1,026	1	1,422
	トライク																1		1
	小 計	0	0	0	0	0	0	0	0	0	0	0	0	0	0	0	1,119	2	1,593
貨 物 車	冷凍保冷車																3		3
	ダンプカー																1		1
	1 BOX 等																46		61
	ライトバン																61		81
	トレーラー																2		2
	トラック等																80	4	99
	立ち乗り型 電 動 車																1		1
	小 計	0	0	0	0	0	0	0	0	0	0	0	0	0	0	0	194	4	248
対象外当事者								460		470	460		470	440	18	440	1,331	19	1,364
合 計		0	0	0	0	0	0	460	0	470	460	0	470	440	18	440	2,644	25	3,205

17 職業別・当事者種別発生状況

(1) 第一当事者

(2025年01月～2025年12月)

当事者種別		乗用車	貨物車	特殊車	自二車	一般 原付	列車	特定 小型	自転車	軽車両	歩行者等	物件等 相手なし	当事者 不明	計
職業別														
幼児	未就園児													0
	就園児													0
小学生	1年生													0
	2年生													0
	3年生													0
	4年生													0
	5年生										1			1
	6年生													0
中学生	1年生								3					3
	2年生								3					3
	3年生								1					1
高校生	1年生					3			1					4
	2年生					2			1					3
	3年生	1			1	3			4					9
大 学 生		47	1		2	11			4					65
そ の 他 の 学 生		7				4			1					12
職業 運 転 手	バ ス	4												4
	タクシー・ハイヤー	15												15
	トラック	12	47		1									60
	バイク				2	1								3
	自 転 車													0
	そ の 他	7	4				1							12
公 務(他に分類されるものを除く)		56	5		3	1					1			66
農 業 ・ 林 業		9	10			1								20
漁 業		1												1
鉱業、採石業、砂利採取業		2												2
建 設 業		125	78	1	4	2								210
製 造 業		186	26		7	6			4					229
卸 ・ 小 売 業		168	34		2	9								213
金 融 ・ 保 険 業		23	2			1			1					27
不動産業・物賃貸業		32	1											33
運輸業・郵便業		29	57		4	3								93
情 報 通 信 業		14	1						1					16
電気・ガス・熱供給・水道業		10	10		2									22
学術研究・専門・技術サービス業		30	3						1					34
宿泊業・飲食サービス業		67	7		2	4			3					83
生活関連サービス業、娯楽業		82	15		4	6			1					108
教育・学習支援業		94	1						1					96
医 療 ・ 福 祉		273	9		3	4								289
複合サービス事業		12	2		2									16
サービス業(他に分類されないもの)		188	32		5	3			3		1			232
分 類 不 能 の 産 業		2	2											4
主 婦 ・ 主 夫		74	1			1			1					77
無 職		480	37		7	17			10		1			552
外国人	外 交 官													0
	短期滞在者	2	1											3
	そ の 他													0
調 査 不 能		3												3
当 事 者 不 明													20	20
合 計		2,055	386	1	51	82	1	0	44	0	4	0	20	2,644

(2)第二当事者

(2025年01月～2025年12月)

当事者種別		乗用車	貨物車	特殊車	自二車	一般 原付	列車	特定 小型	自転車	軽車両	歩行者等	物件等 相手なし	当事者 不明	計
職業別														
幼児	未就園児													0
	就園児								1		4			5
小学生	1年生								4		8			12
	2年生								4		1			5
	3年生								8		5			13
	4年生								4		3			7
	5年生								4		5			9
	6年生								8		3			11
中学生	1年生								21		5			26
	2年生								15		1			16
	3年生								8		1			9
高校生	1年生								17		1			18
	2年生				2	6			18		2			28
	3年生				1	5			16		1			23
大 学 生		14	1		15	23			28		9			90
そ の 他 の 学 生		1			3	8			9		5			26
職業 運 転 手	バ ス	4	1		2						1			8
	タクシー・ハイヤー	14			1						1			16
	トラック	6	15		2	2			1		2			28
	バイク				1									1
	自 転 車													0
	そ の 他	4									2			6
公 務(他に分類されるものを除く)		44	4		16	3			16		10			93
農 業 ・ 林 業		8	8		1	1			2					20
漁 業														0
鉱業、採石業、砂利採取業														0
建 設 業		68	46		10	7			7		14			152
製 造 業		127	13		20	14			28		15			217
卸 ・ 小 売 業		102	22		14	15			26		20			199
金 融 ・ 保 険 業		22			2	4			2		6			36
不動産業・物賃貸業		11	1		3	1			3		2			21
運輸業・郵便業		35	13		10	12			1		8			79
情 報 通 信 業		5	3		1	1			3		6			19
電気・ガス・熱供給・水道業		6	6		1	6			1		2			22
学術研究・専門・技術サービス業		19	2		3	2			5		5			36
宿泊業・飲食サービス業		36	7		7	10			13		7			80
生活関連サービス業、娯楽業		43	9		9	17			16		15			109
教育・学習支援業		49	1		2	5			4		6			67
医 療 ・ 福 祉		160	8		14	26			31		28			267
複合サービス事業		9	1		1	2			1		2			16
サービス業(他に分類されないもの)		120	24	1	18	20			32		38			253
分 類 不 能 の 産 業						1								1
主 婦 ・ 主 夫		46	1		1	4			14		17			83
無 職		163	7		24	51			88		143			476
外国人	外 交 官													0
	短期滞在者										1			1
	そ の 他													0
調 査 不 能		3			1	1			1		1			7
当 事 者 不 明												33		33
合 計		1,119	193	1	185	247	0	0	460	0	406	33	0	2,644

18 当事者別行動類型別発生状況

NO. 1
(2025年01月～2025年12月)

第一当事者 第二当事者		発進			直進									追越(抜)			進路変更						左折			右折					
					加速			等速			減速						右に			左に						専用車線利用			その他		
		件数	死者	傷者	件数	死者	傷者	件数	死者	傷者	件数	死者	傷者	件数	死者	傷者	件数	死者	傷者	件数	死者	傷者	件数	死者	傷者	件数	死者	傷者	件数	死者	傷者
発 進		12		15	2		2	10		10	3		4	1		1						1		1	2		2	4		4	
直進	加 速	3		3	3		4	10	1	10	1		1						1		1	2		2	5		6	4		4	
	等 速	110		131	23		32	289	3	356	29		34	15		17	19		20	12		13	94		103	34		43	172		187
	減 速	3		3	4		4	49	1	75	20		21	3		6	2		2	2		2	6		7	1		1	19		24
追 越 (抜)		2		2													2		2	2		2						1		1	
進路変更	右 に						2		2				1		1	1		1										1		2	
	左 に															1		1													
左 折		3		3			20		22	2		3				1		1				5		5	2		2	9		9	
右折	専用車線利用						13		18	1		1																			
	その他				2		2	27		33	2		2	4		4						11		13				5		5	
転 回							1		1																						
後 退																															
横 断		13		14	1		1	27		27	9		9	4		4						45		45	9		9	20		20	
蛇 行																															
逆 走																															
急 停 止							2		7																						
停 止		201		268	32		40	373	1	569	89		121	3		5	4		5			9		12	1		2	20		21	
駐車 (運転者在)					1		2	3		3																					
そ の 他																															
対象外当事者		42	2	40	9	1	12	182	14	179	21		22									24		24	16		16	93	1	93	
合 計		389	2	479	77	1	99	1,008	20	1,312	177	0	218	31	0	38	30	0	32	17	0	18	197	0	212	70	0	81	348	1	370

19 当事者別・通行目的別発生状況

(2025年01月～2025年12月)

第一当事者 第二当事者		業 務		通 勤		通学(園)等			私 用										調 査 不 能	対 象 外 当 事 者	合 計		
		職 業 運 転	業 務 目 的	出 勤	退 社	登 校	学 業 中	下 校	観 光 ・ 娯 楽	ド ラ イ ブ	散 歩 (自転車含む)	飲 食	買 物	訪 問	送 迎	通 院	帰 省	遊 戯				疾 病 徘徊	そ の 他
業 務	職 業 運 転	7	2		1	1			2	1		1	9	3	2								29
	業 務 目 的	6	44	7	6					1		8	37	18	10	1				2	3	2	145
通 勤	出 勤	3	16	136	9	3			1	3	1	2	32	14	16	3				3		2	244
	退 社	7	17	2	73		1	1	2	2		4	39	13	5					4		1	171
通学(園)等	登 校		7	24	1							1	15	9	5					1		1	64
	学 業 中																					0	
	下 校	2	1	1	9			1				1	18	3						1		1	38
私 用	観 光 ・ 娯 楽	2	6		3				23	4			13	5	1						1		58
	ド ラ イ ブ	8	5	2	5				3	37		1	16	6	5	1	1					2	92
	散 歩 (自転車含む)	2	4	7	3			1		3			25	5	3					1		1	55
	飲 食	6	2		5				2	2		10	22	11	5							2	67
	買 物	20	71	34	29	3		3	10	25		28	710	73	27	14				6		5	1,058
	訪 問	12	36	9	12	1		1	2	3		3	64	301	15	2				1		1	463
	送 迎	1	6	5	5	1			1	1			16	12	10					1			59
	通 院		2	2	2				2				8		1	5				2		1	25
	帰 省								1								1	1					3
	遊 戯											1	2		1								4
	疾 病 徘徊									1			1										2
	そ の 他		3	2	1							1	6	3	2	1		1		9		1	30
調査不能			2										1		1								4
対象外当事者		2	5	1	3				3	5		1	3	4	2					2	2		33
合 計		78	229	232	167	9	1	7	52	88	1	62	1,037	480	111	28	2	1	0	33	6	20	2,644

20 シートベルト・ヘルメット・プロテクター着用状況

(2025年01月～2025年12月)

区 分 車 種			死 者 の 着 用 状 況							傷 者 の 着 用 状 況						
			着 用			非 着 用			不明	着 用			非 着 用			不明
			2点式	3点式	着用計	適 用 除外者	その他	非着用 計		2点式	3点式	着用計	適 用 除外者	その他	非着用 計	
シ ー ト ベ ル ト	乗 用 車	大 型 車												1	1	
		中 型 車												1	1	
		準中型車														
		普 通 車							1	1	851	852	4	40	44	1
		軽自動車		3	3		2	2			614	614		35	35	
		ミニカー									1	1		2	2	
		小 計	0	3	3	0	2	2	1	1	1,466	1,467	4	79	83	1
	貨 物 車	大 型 車									4	4				
		中 型 車									11	11				
		準中型車		1	1						24	24		3	3	
		普 通 車									58	58	1		1	
		軽自動車					2	2			128	128		5	5	
		小 計	0	1	1	0	2	2	0	0	225	225	1	8	9	0
合 計			0	4	4	0	4	4	1	1	1,691	1,692	5	87	92	1

区 分 車 種			死 者 の 着 用 状 況						傷 者 の 着 用 状 況					
			着 用				非着用	不明	着 用				非着用	不明
			離 脱	離脱なし	離脱不明	着用計			離 脱	離脱なし	離脱不明	着用計		
ヘル メ ット	二 輪 車	小型二輪車		1		1				23		23		
		751cc以上								7		7		
		401cc～750cc								18		18		
		251cc～400cc							2	56		58	1	
		軽二輪車							4	97		101		
		原付二種	1			1			15	268	1	284	3	
		一般原付自転車		2		3		1						
	特定小型	非 特 例												
		特 例												
	軽車両	自 転 車							3	61	2	66	342	1
合 計			3	3	0	6	0	1	24	538	3	565	407	1

区 分 車 種			死者の着用状況			傷者の着用状況			
			着用	非着用	不明	着用	非着用	不明	
プロ テ ク タ ー	二 輪 車	小型二輪車	751cc以上	1			13	9	
			401cc～ 750cc				3	4	
			251cc～ 400cc		1		4	14	
			軽二輪車				5	51	
			原付二種		1		4	95	1
			一般原付自転車		4		3	283	1
			合 計		1	6	0	32	456

21 年齡別・性別・運転経験年数別発生状況

(1) 第一当事者

(2025年01月～2025年12月)

運転経験 性別 年 齢	1年未満			2年未満			3年未満			4年未満			5年未満			10年未満			10年以上			免許外無免許			調査不能			合 計		
	男	女	計	男	女	計	男	女	計	男	女	計	男	女	計	男	女	計	男	女	計	男	女	計	男	女	計	男	女	計
15歳以下																												0	0	0
16～19歳	34	11	45	11	3	14	1	1	2	1		1										1	1	2				48	16	64
20～24歳	15	3	18	22	8	30	20	10	30	23	9	32	23	12	35	17	6	23				3		3				123	48	171
25～29歳	2	1	3	4		4	6	2	8	3	1	4	11	1	12	79	39	118	27	5	32	1		1				133	49	182
30～39歳	7		7		3	3	4	4	8		2	2				24	13	37	172	96	268							207	118	325
40～49歳				1		1		1	1	1	1	2		1	1	4	3	7	213	157	370							219	163	382
50～59歳		1	1		1	1		2	2				2		2	4	1	5	300	175	475	1		1				307	180	487
60～64歳				1		1										2	1	3	136	81	217	1		1				140	82	222
65～69歳	1		1													1		1	107	82	189							109	82	191
70歳以上																1	1	2	364	183	547	2		2				367	184	551
合 計	59	16	75	39	15	54	31	20	51	28	13	41	36	14	50	132	64	196	1,319	779	2,098	9	1	10	0	0	0	1,653	922	2,575

(2) 第二当事者

(2025年01月～2025年12月)

運転経験 性別 年 齢	1年未満			2年未満			3年未満			4年未満			5年未満			10年未満			10年以上			免許外無免許			調査不能			合 計		
	男	女	計	男	女	計	男	女	計	男	女	計	男	女	計	男	女	計	男	女	計	男	女	計	男	女	計	男	女	計
15歳以下																												0	0	0
16～19歳	18	7	25	16	5	21	8	2	10																			42	14	56
20～24歳	7	3	10	13	6	19	17	8	25	15	5	20	17	7	24	18	6	24										87	35	122
25～29歳	2	2	4	1	1	2		1	1	2	3	5	9	2	11	66	30	96	23	8	31							103	47	150
30～39歳	3		3				1	1	2				4	1	5	16	3	19	180	102	282	1		1				205	107	312
40～49歳	1		1					1	1	1		1				6	4	10	191	124	315		1	1				199	130	329
50～59歳				3		3	1		1	1		1				4	4	218	146	364								223	150	373
60～64歳																1	1	77	44	121								77	45	122
65～69歳																		64	34	98								64	34	98
70歳以上																1	1	2	109	70	179	2		2				112	71	183
合 計	31	12	43	33	12	45	27	13	40	19	8	27	30	10	40	107	49	156	862	528	1,390	3	1	4	0	0	0	1,112	633	1,745

22 当事者の居住地別・事故発生地別発生状況

NO. 1

(1) 第一当事者

(2025年01月～2025年12月)

居住地 発生地	奈良市	大和高田市	大和郡山市	天理市	橿原市	桜井市	五條市	御所市	生駒市	香芝市	葛城市	宇陀市	山添村	平群町	三郷町	斑鳩町	安堵町	川西町	三宅町	田原本町	曽爾村	御杖村	高取町	明日香村
合 計	558	122	139	115	251	108	39	56	153	111	71	43	3	20	41	44	12	11	11	67	1	1	9	9
奈良市	455	1	27	13	12	3	1	2	40	2	2	4	1	1	3	3	1	1	1	4				1
大和高田市	1	63		2	15	2	2	5		15	18			1	2					5			1	
大和郡山市	34	1	73	3	6	1		1	4	2		1		1	1	2	3	1	2	2				
天理市	13	3	10	67	9	12	1			1		3				2		1	1	3				
橿原市	15	26	1	10	170	26	4	14	2	11	11	6			1				1	6		1	6	7
桜井市	2		1	5	4	45	1	1		2	1	10	1			1		1		7				
五條市		3					20																	
御所市	1	2	1		4		1	18			2												1	
生駒市	19		2		1	1		2	102	1				3	2	3								
香芝市	1	3		1	3	1		1		52	2			1			1			1				
葛城市		7			4	4	5	9		6	32								1					
宇陀市					1	2				1		17												
山添村													1											
平群町			3											8	2	2								
三郷町														1	17	4								
斑鳩町	3		6	3										1	3	20								
安堵町	1		2						1							2	5							
川西町	1		4			1				1								4						
三宅町			1		1	1						1								4				
田原本町	5	2	3	7	7	5	2	2	3	5	1				1		2	2	3	30				
曽爾村		1																			1			
御杖村																								
高取町		1			1		1				1												1	
明日香村					5							1												1
上牧町		1			1	1				2														
王寺町	1		1		2				1	3				1	4	2		1		1				
広陵町	2	7	3	2	5	1		1		5				2		2			2	1				
河合町	2		1	2						1	1				5	1				3				
吉野町						1																		
大淀町		1				1	1																	
下市町										1														
黒滝村																								
天川村																								
野迫川村																								
十津川村																								
下北山村																								
上北山村	1																							
川上村	1																							
東吉野村																								

(1) 第一当事者

(2025年01月～2025年12月)

居住地 発生地	上 牧 町	王 寺 町	広 陵 町	河 合 町	吉 野 町	大 淀 町	下 市 町	黒 滝 村	天 川 村	野 迫 川 村	十 津 川 村	下 北 山 村	上 北 山 村	川 上 村	東 吉 野 村	県 内 計	三 重 県	京 都 府	大 阪 府	和 歌 山 県	そ の 他 県 外	県 外 計	不 明	合 計
合 計	31	35	68	18	12	41	10	2	1	0	3	0	1	2	1	2,220	29	73	225	21	55	403	21	2,644
奈良市	2	3	6	1		2										592	8	51	52	3	13	127	3	722
大和高田市	2	2	11			2	1									150	1		4	3	2	10	1	161
大和郡山市	1		1	1		1										142	3	6	9	1	3	22	4	168
天理市			2			1										129	5	5	9	1	6	26	2	157
橿原市	2	2	5	1	2	10	3							1		344	1	3	24	4	2	34	2	380
桜井市	1	1	1		1	2	1		1							90	1	1	6		3	11	1	102
五條市			2			1	1									27			8	6	2	16		43
御所市		1			2	2										35			11	1		12	1	48
生駒市	1	1	1													139		4	36		6	46	1	186
香芝市	3	2	8	1	1											82		1	14	1	2	18	2	102
葛城市	1	1	2													72		1	5	1	2	9		81
宇陀市															1	22	4		2		1	7		29
山添村		1														2	3		2		2	7	1	10
平群町		1														16			3			3		19
三郷町	1															23	1		2			3		26
斑鳩町		1		2												39			3			3		42
安堵町		1		1												13			1		1	2		15
川西町				1												12			2			2		14
三宅町	1	1														10						0		10
田原本町	2		4			1										87			3		3	6	1	94
曽爾村																2			2			2		4
御杖村																	1					1		1
高取町						3										8					1	1		9
明日香村						3										10	1					1	1	12
上牧町	7	4	1	1												18			4			4	1	23
王寺町	2	12	2	1												34		1	5			6		40
広陵町	2		18	1												54			7		1	8		62
河合町	3	1	4	7												31			4			4		35
吉野町					4									1		6			1			1		7
大淀町					2	12	4	1								22			1		1	2		24
下市町								1								2			1		2	3		5
黒滝村																						0		0
天川村																						0		0
野迫川村																						0		0
十津川村											3					3			3		1	4		7
下北山村																						0		0
上北山村													1			2						0		2
川上村						1										2					1	1		3
東吉野村																			1			1		1

(2)第二当事者

(2025年01月～2025年12月)

居住地 発生地	奈良市	大和高田市	大和郡山市	天理市	橿原市	桜井市	五條市	御所市	生駒市	香芝市	葛城市	宇陀市	山添村	平群町	三郷町	斑鳩町	安堵町	川西町	三宅町	田原本町	曽爾村	御杖村	高取町	明日香村
合 計	555	159	128	124	286	113	36	47	176	130	75	36	3	19	38	39	18	14	15	62	0	2	7	4
奈良市	476	4	15	13	10		1	1	41	2	1	2	2		1	3		1		2				
大和高田市	2	93		1	10	3	1	5	1	15	7	1							1	1				
大和郡山市	26	1	77	6	7	3		1	3	3		1		1	1	3	7	2	2	3				
天理市	10	1	9	75	9	6			3	2	1	1				1	1		2	5			1	
橿原市	10	27	6	10	200	25	7	8		12	9	5			1	1		1	2	7			2	4
桜井市		2	2	4	9	54			1	2	1	12					1			3		1		
五條市	1	1		1	1	1	20	3			1							1					1	
御所市					2		4	22		1	7													
生駒市	19		2	2		1			121		1			4	1	1								
香芝市	1	4	2		2		1			63	3				1									
葛城市	1	11		1	6	3		4		5	40													
宇陀市					1	2		1	1	1	1	12	1											
山添村	1																							
平群町	1								1	1				8		1								
三郷町		1			1									1	20	1								
斑鳩町			4	1	1				1					2	2	22	2			1				
安堵町	1		2			1									1	1	6							
川西町	1		2		2					1								6	1					
三宅町			1	2														1	2					
田原本町	3	2	3	5	9	8		2	1	2	1	1		1	1			1	5	38			1	
曽爾村											1													
御杖村																						1		
高取町					4	1					1						1							
明日香村					4	1	2																1	
上牧町		2	1			1				4														
王寺町				1					1	4					6	3								
広陵町	1	7	1	1	5	1				8	1			1	2	1				2			1	
河合町	1	2	1	1		1			1	3					1	1		1						
吉野町					1																			
大淀町					2					1				1										
下市町																								
黒滝村																								
天川村																								
野迫川村																								
十津川村																								
下北山村																								
上北山村		1				1																		
川上村																								
東吉野村																								

(2)第二当事者

(2025年01月～2025年12月)

居住地 発生地	上 牧 町	王 寺 町	広 陵 町	河 合 町	吉 野 町	大 淀 町	下 市 町	黒 滝 村	天 川 村	野 迫 川 村	十 津 川 村	下 北 山 村	上 北 山 村	川 上 村	東 吉 野 村	県 内 計	三 重 県	京 都 府	大 阪 府	和 歌 山 県	そ の 他 県 外	県 外 計	不 明	合 計
合 計	40	30	53	27	5	21	4	0	1	0	2	0	2	0	0	2,260	18	70	183	21	48	340	0	2,600
奈良市	4		2	1		1							1			584	5	49	52	2	20	128		712
大和高田市	1		6	1			1									150	1		8	1		10		160
大和郡山市	1	1	1	1												151	1	5	8		3	17		168
天理市	2		2													130	3	2	12	2	3	22		152
橿原市		2	2	1	1	3				1						341		7	11	5	7	30		371
桜井市																92	4		3		1	8		100
五條市						1										31			3	4		7		38
御所市							1									37			6	4		10		47
生駒市	2	2														156		4	21		4	29		185
香芝市	7	2	8	2												96			4		2	6		102
葛城市	1		1	1												74			5		1	6		80
宇陀市		1	1													22	2		3		1	6		28
山添村																1			5		1	6		7
平群町		1														13			5		1	6		19
三郷町		2														26						0		26
斑鳩町	2	1		1												40			2			2		42
安堵町		1				1										14			1			1		15
川西町																13				1		1		14
三宅町			2	1												9			1			1		10
田原本町	2		2	1		1										89			3			3		92
曽爾村																1			2		1	3		4
御杖村																1						0		1
高取町						1										8			1			1		9
明日香村						2										9		1				1		10
上牧町	10	1		1												20			2		1	3		23
王寺町	3	15		3												36			4			4		40
広陵町	2		22			1										56			5			5		61
河合町	3	1	4	13												34			1			1		35
吉野町					2											3			2	1	1	4		7
大淀町					2	8	1						1			16		1	6		1	8		24
下市町						1	1		1							3		1	1			2		5
黒滝村																						0		0
天川村																						0		0
野迫川村																						0		0
十津川村										1						1	2		3	1		6		7
下北山村																						0		0
上北山村																2						0		2
川上村						1										1			2			2		3
東吉野村																			1			1		1

当事者の居住地別・当事者種別発生状況

(2025年01月～2025年12月)

当事者 種別 居住地	第 一 当 事 者									第 二 当 事 者								
	乗用車	貨物車	自二車	一般 原付	特殊車	特定 小型	自転車	歩行 者等	計	乗用車	貨物車	自二車	一般 原付	特殊車	特定 小型	自転車	歩行 者等	計
奈良市	442	63	12	24			17		558	172	27	33	54			157	112	555
大和高田市	96	15	3	4			3	1	122	56	7	5	23			41	27	159
大和郡山市	112	20	4	2			1		139	47	12	9	17			26	17	128
天理市	89	19		4			3		115	55	4	9	19			18	19	124
橿原市	193	37	3	13			4	1	251	131	16	17	29			56	37	286
桜井市	88	10	2	7				1	108	61	8	4	11			16	13	113
五條市	31	7		1					39	23	2	1	3	1		3	3	36
御所市	47	8		1					56	28	1	2	4			6	6	47
生駒市	133	9	3	4			4		153	73	9	13	13			28	40	176
香芝市	95	11		2			2	1	111	55	10	10	11			24	20	130
葛城市	57	10	1	1			2		71	32	7	6	10			9	11	75
宇陀市	34	7		1			1		43	22	1	1	2			1	9	36
山添村	3								3	1	2							3
平群町	19						1		20	3	2	2	5			2	5	19
三郷町	34	4	1	1			1		41	13	1	3	8			6	7	38
斑鳩町	34	5	2	2			1		44	17	5	3	3			4	7	39
安堵町	10	1		1					12	6			3			2	7	18
川西町	10	1							11	5		3	1			4	1	14
三宅町	9	2							11	9			2			3	1	15
田原本町	57	7	1	2					67	32	5	3	3			12	7	62
曽爾村		1							1									0
御杖村	1								1	1	1							2
高取町	5	3					1		9	6							1	7
明日香村	9								9	1			1			1	1	4
上牧町	26	3	1				1		31	13	7	6	3			3	8	40
王寺町	24	6	1	4					35	13	1	1	3			5	7	30
広陵町	52	12	2	1			1		68	22	4	2	5			12	8	53
河合町	18								18	7	3	6	4			5	2	27

当事者 種別 居住地	第 一 当 事 者									第 二 当 事 者								
	乗用車	貨物車	自二車	一般 原付	特殊車	特定 小型	自転車	歩行 者等	計	乗用車	貨物車	自二車	一般 原付	特殊車	特定 小型	自転車	歩行 者等	計
吉 野 町	11	1							12	3			1				1	5
大 淀 町	32	6	1	2					41	14	2	2	2				1	21
下 市 町	4	2	1	3					10	2	1						1	4
黒 滝 村	2								2									0
天 川 村	1								1	1								1
野迫川村									0									0
十津川村	2	1							3	1	1							2
下北山村									0									0
上北山村	1								1	2								2
川 上 村	1	1							2									0
東吉野村	1								1									0
小 計	1,783	272	38	80	0	0	43	4	2,220	927	139	141	240	1	0	444	379	2,271
滋 賀	3	3							6	6		1						7
京 都	57	15		1					73	40	7	7	2			6	8	70
大 阪	141	72	8	1	1		1		224	91	33	33	5			9	12	183
兵 庫	15	6	3						24	9						1		10
和 歌 山	15	6							21	13	6	2						21
三 重	23	4	2						29	13	3						2	18
そ の 他	18	8							26	20	5	1					5	31
小 計	272	114	13	2	1	0	1	0	403	192	54	44	7	0	0	16	27	340
合 計	2,055	386	51	82	1	0	44	4	2,623	1,119	193	185	247	1	0	460	406	2,611

23 年齢別・性別の死傷者数

(2025年01月～2025年12月)

区分 年齢 性別	死者				傷者				(うち重傷者)				死傷者合計			
	男	女	計	構成率	男	女	計	構成率	男	女	計	構成率	男	女	計	構成率
0～3		1	1	4.0	8	18	26	0.8			0	0.0	8	19	27	0.8
4～6			0	0.0	13	14	27	0.8	1		1	0.3	13	14	27	0.8
7～9			0	0.0	36	17	53	1.7	1	2	3	0.8	36	17	53	1.6
10～12			0	0.0	39	18	57	1.8	1	2	3	0.8	39	18	57	1.8
13～15			0	0.0	48	22	70	2.2	8	2	10	2.5	48	22	70	2.2
16～19	1		1	4.0	94	79	173	5.4	10	13	23	5.9	95	79	174	5.4
20～24	2		2	8.0	129	100	229	7.1	8	11	19	4.8	131	100	231	7.2
25～29	1		1	4.0	144	95	239	7.5	19	5	24	6.1	145	95	240	7.4
30～39	2		2	8.0	275	205	480	15.0	25	13	38	9.7	277	205	482	14.9
40～49	1		1	4.0	280	212	492	15.4	25	10	35	8.9	281	212	493	15.3
50～59	2	1	3	12.0	293	251	544	17.0	36	18	54	13.7	295	252	547	16.9
60～64	1		1	4.0	118	79	197	6.1	19	14	33	8.4	119	79	198	6.1
65～69	2		2	8.0	96	78	174	5.4	18	14	32	8.1	98	78	176	5.4
70～79	2	1	3	12.0	145	149	294	9.2	24	38	62	15.8	147	150	297	9.2
80～89	4	4	8	32.0	68	69	137	4.3	22	30	52	13.2	72	73	145	4.5
90～			0	0.0	6	7	13	0.4	1	3	4	1.0	6	7	13	0.4
合 計	18	7	25	100.0	1,792	1,413	3,205	100.0	218	175	393	100.0	1,810	1,420	3,230	100.0

24 死傷者の状態別・性別・年齢別発生状況

NO. 1

(1) 死者

(2025年01月～2025年12月)

年齢		0～6	7～9	10～12	13～15	16～19	20～24	25～29	30～39	40～49	50～59	60～64	65～69	70～79	80～89	90以上	合 計	構成率
状態別・性別																		
乗用車	運転者	男					1								2		3	16.7
		女									1						1	14.3
		計	0	0	0	0	1	0	0	0	1	0	0	0	2	0	4	16.0
	同乗者	男					1										1	5.6
		女													1		1	14.3
		計	0	0	0	0	1	0	0	0	0	0	0	0	1	0	2	8.0
貨物車	運転者	男								1				1			2	11.1
		女															0	0.0
		計	0	0	0	0	0	0	0	1	0	0	0	1	0	0	2	8.0
	同乗者	男										1					1	5.6
		女															0	0.0
		計	0	0	0	0	0	0	0	0	0	1	0	0	0	0	1	4.0
二輪車	運転者	男					1				1		1				3	16.7
		女															0	0.0
		計	0	0	0	0	1	0	0	0	1	0	1	0	0	0	3	12.0
	同乗者	男															0	0.0
		女															0	0.0
		計	0	0	0	0	0	0	0	0	0	0	0	0	0	0	0	0.0
一般原付自転車	運転者	男							1		1						2	11.1
		女												1	1		2	28.6
		計	0	0	0	0	0	0	1	0	1	0	0	1	1	0	4	16.0
	同乗者	男															0	0.0
		女															0	0.0
		計	0	0	0	0	0	0	0	0	0	0	0	0	0	0	0	0.0
特定小型原付自転車	運転者	男															0	0.0
		女															0	0.0
		計	0	0	0	0	0	0	0	0	0	0	0	0	0	0	0	0.0
	同乗者	男															0	0.0
		女															0	0.0
		計	0	0	0	0	0	0	0	0	0	0	0	0	0	0	0	0.0
特殊車	運転者	男															0	0.0
		女															0	0.0
		計	0	0	0	0	0	0	0	0	0	0	0	0	0	0	0	0.0
	同乗者	男															0	0.0
		女															0	0.0
		計	0	0	0	0	0	0	0	0	0	0	0	0	0	0	0	0.0
自転車	自転車	男															0	0.0
		女															0	0.0
		計	0	0	0	0	0	0	0	0	0	0	0	0	0	0	0	0.0
駆動補助機付自転車	駆動補助機付自転車	男															0	0.0
		女															0	0.0
		計	0	0	0	0	0	0	0	0	0	0	0	0	0	0	0	0.0
その他	その他	男															0	0.0
		女															0	0.0
		計	0	0	0	0	0	0	0	0	0	0	0	0	0	0	0	0.0
歩行者等	歩行者等	男						1	1				1	1	2		6	33.3
		女	1												2		3	42.9
		計	1	0	0	0	0	1	1	0	0	0	1	1	4	0	9	36.0
その他の人	その他の人	男															0	0.0
		女															0	0.0
		計	0	0	0	0	0	0	0	0	0	0	0	0	0	0	0	0.0
合 計	合 計	男	0	0	0	0	1	2	1	2	1	2	1	2	4	0	18	100.0
		女	1	0	0	0	0	0	0	0	1	0	0	1	4	0	7	100.0
		計	1	0	0	0	1	2	1	2	1	3	1	2	3	8	25	100.0
構成率	構成率	男	0.0	0.0	0.0	0.0	5.6	11.1	5.6	11.1	5.6	11.1	5.6	11.1	22.2	0.0	100.0	
		女	14.3	0.0	0.0	0.0	0.0	0.0	0.0	0.0	14.3	0.0	0.0	14.3	57.1	0.0	100.0	
		計	4.0	0.0	0.0	0.0	4.0	8.0	4.0	8.0	4.0	12.0	4.0	8.0	12.0	32.0	100.0	

(2) 負傷者

(2025年01月～2025年12月)

状態別・性別 \ 年齢			0～6	7～9	10～12	13～15	16～19	20～24	25～29	30～39	40～49	50～59	60～64	65～69	70～79	80～89	90以上	合 計	構成率
乗用車	運転者	男					4	41	60	120	128	121	45	37	52	10	2	620	34.6
		女					3	24	43	104	114	142	38	31	37	8		544	38.5
		計	0	0	0	0	7	65	103	224	242	263	83	68	89	18	2	1,164	36.3
	同乗者	男	12	16	12	9	7	10	9	15	7	10	5	3	9	6		130	7.3
		女	27	10	5	6	13	17	26	42	35	29	14	16	26	15	3	284	20.1
		計	39	26	17	15	20	27	35	57	42	39	19	19	35	21	3	414	12.9
貨物車	運転者	男					2	6	19	36	41	34	13	12	16	1		180	10.0
		女						3		2	6	4		1				16	1.1
		計	0	0	0	0	2	9	19	38	47	38	13	13	16	1	0	196	6.1
	同乗者	男	2			1	1	4	5	1	4	8		2		1		29	1.6
		女	1			1		2		3	2				1			10	0.7
		計	3	0	0	2	1	6	5	4	6	8	0	2	1	1	0	39	1.2
二輪車	運転者	男					18	14	16	26	29	48	18	8	4	3	1	185	10.3
		女					2	2	1	3	5	4	1		1			19	1.3
		計	0	0	0	0	20	16	17	29	34	52	19	8	5	3	1	204	6.4
	同乗者	男						2										2	0.1
		女					1		1									2	0.1
		計	0	0	0	0	1	2	1	0	0	0	0	0	0	0	0	4	0.1
一般原付自転車	運転者	男					27	26	15	27	21	17	4	7	19	8		171	9.5
		女					16	9	8	9	7	16	5	10	28	8		116	8.2
		計	0	0	0	0	43	35	23	36	28	33	9	17	47	16	0	287	9.0
	同乗者	男																0	0.0
		女																0	0.0
		計	0	0	0	0	0	0	0	0	0	0	0	0	0	0	0	0	0.0
特定小型原付自転車	運転者	男																0	0.0
		女																0	0.0
		計	0	0	0	0	0	0	0	0	0	0	0	0	0	0	0	0	0.0
	同乗者	男																0	0.0
		女																0	0.0
		計	0	0	0	0	0	0	0	0	0	0	0	0	0	0	0	0	0.0
特殊車	運転者	男														1		1	0.1
		女																0	0.0
		計	0	0	0	0	0	0	0	0	0	0	0	0	0	1	0	1	0.0
	同乗者	男																0	0.0
		女																0	0.0
		計	0	0	0	0	0	0	0	0	0	0	0	0	0	0	0	0	0.0
自転車	男	1	11	18	31	24	15	10	24	26	17	9	4	16	12			218	12.2
	女	2	4	7	14	27	25	9	18	15	27	11	9	15	8			191	13.5
	計	3	15	25	45	51	40	19	42	41	44	20	13	31	20	0		409	12.8
駆動補助機付自転車	男				2	6			2	1	1				5	4	1	22	1.2
	女					9	5	1	6	8	4				7	6	1	47	3.3
	計	0	0	0	2	15	5	1	8	9	5	0	0	0	12	10	2	69	2.2
その他	男																	0	0.0
	女																	0	0.0
	計	0	0	0	0	0	0	0	0	0	0	0	0	0	0	0	0	0	0.0
歩行者等	男	6	9	9	3	5	11	10	24	23	37	24	23	24	22	2		232	12.9
	女	1	3	6	1	8	13	6	18	20	25	10	11	34	24	3		183	13.0
	計	7	12	15	4	13	24	16	42	43	62	34	34	58	46	5		415	12.9
その他の人	男				2													2	0.1
	女	1																1	0.1
	計	1	0	0	2	0	0	0	0	0	0	0	0	0	0	0	0	3	0.1
合 計	男	21	36	39	48	94	129	144	275	280	293	118	96	145	68	6		1,792	100.0
	女	32	17	18	22	79	100	95	205	212	251	79	78	149	69	7		1,413	100.0
	計	53	53	57	70	173	229	239	480	492	544	197	174	294	137	13		3,205	100.0
構成率	男	1.2	2.0	2.2	2.7	5.2	7.2	8.0	15.3	15.6	16.4	6.6	5.4	8.1	3.8	0.3		100.0	／＼
	女	2.3	1.2	1.3	1.6	5.6	7.1	6.7	14.5	15.0	17.8	5.6	5.5	10.5	4.9	0.5		100.0	
	計	1.7	1.7	1.8	2.2	5.4	7.1	7.5	15.0	15.4	17.0	6.1	5.4	9.2	4.3	0.4		100.0	

25 死傷者の状態別・居住地別発生状況

(1) 死者

(2025年01月～2025年12月)

状態別 居住地	乗用車		貨物車		特殊車		二輪車				特定小型 原付自転車		列車		軽車両			歩行者等	その他 不明	合 計
	運転者	同乗者	運転者	同乗者	運転者	同乗者	運転者	同乗者	運転者	同乗者	運転者	同乗者	運転者	同乗者	自転車	駆動	その他			
奈良市	1	1							1									2		5
大和高田市																		1		1
大和郡山市																		2		2
天理市		1					1											1		3
橿原市									1											1
桜井市																		1		1
五條市									1											1
御所市																		1		1
生駒市																				0
香芝市																				0
葛城市																				0
宇陀市			1																	1
市部計	1	2	1	0	0	0	1	0	3	0	0	0	0	0	0	0	0	8	0	16
山添村																				0
平群町																				0
三郷町																				0
斑鳩町																				0
安堵町																				0
川西町																				0
三宅町																				0
田原本町									1											1
曽爾村																				0
御杖村																				0
高取町																				0
明日香村																				0
上牧町																				0
王寺町																				0
広陵町																				0
河合町																				0
吉野町																				0
大淀町																				0
下市町																				0
黒滝村																				0
天川村																				0
野迫川村																				0
十津川村																				0
下北山村																				0
上北山村	1																			1
川上村																				0
東吉野村																				0
郡部計	1	0	0	0	0	0	0	0	1	0	0	0	0	0	0	0	0	0	0	2
県内計	2	2	1	0	0	0	1	0	4	0	0	0	0	0	0	0	0	8	0	18
県外等計	2	0	1	1	0	0	2	0	0	0	0	0	0	0	0	0	0	1	0	7
合 計	4	2	2	1	0	0	3	0	4	0	0	0	0	0	0	0	0	9	0	25

(2)負傷者

(2025年01月～2025年12月)

状態別 居住地	乗用車		貨物車		特殊車		二輪車				特定小型 原付自転車		列車		軽車両			歩行者等	その他 不明	合 計
	運転者	同乗者	運転者	同乗者	運転者	同乗者	自動二輪	一般原付自転車	運転者	同乗者	運転者	同乗者	運転者	同乗者	自転車	駆動	その他			
奈良市	175	55	26	3			40		66						134	26		115		640
大和高田市	51	16	6	2			6		25						37	5		27		175
大和郡山市	50	14	11	3			11		19						23	3		15		149
天理市	61	21	4	1			8		20						18	1		18		152
橿原市	130	45	18	3			18	1	34						59			40		348
桜井市	60	21	9				5		16						16			13		140
五條市	28	3	4	1	1		1		3						3			4		48
御所市	29	9	1	1			2		5						5	1		6		59
生駒市	71	16	8	1			14		14						20	10		40		194
香芝市	56	14	8	1			10	1	13						19	7		22		151
葛城市	39	16	8	1			6		10						11			12	3	106
宇陀市	24	4	1	1			1		3						1			9		44
市部計	774	234	104	18	1	0	122	2	228	0	0	0	0	0	346	53	0	321	3	2,206
山添村	1	1	2																	4
平群町	4	1	2				2		5						1	1		5		21
三郷町	13	4	1	1			4		8						5	1		7		44
斑鳩町	20	4	5	1			5		5						3	1		7		51
安堵町	5								3						2			7		17
川西町	6	3					3		1						4			1		18
三宅町	9	1							2						2	1		2		17
田原本町	31	13	5				4		4						9	3		7		76
曾爾村																				0
御杖村	2		1																	3
高取町	6	1													1			1		9
明日香村	1		1						1						1			1		5
上牧町	13	1	5	1			6		3						4			8		41
王寺町	12	7	1				1		4						4	1		7		37
広陵町	26	8	4	1			3		6						10	3		8		69
河合町	8		2	1			6		4						3	2		2		28
吉野町	3	2							1									1		7
大淀町	17	7	3				2		3									1		33
下市町	3		1	1					2									1		8
黒滝村																				0
天川村	1																			1
野迫川村																				0
十津川村	2		1																	3
下北山村																				0
上北山村	2																			2
川上村																				0
東吉野村																				0
郡部計	185	53	34	6	0	0	36	0	52	0	0	0	0	0	49	13	0	66	0	494
県内計	959	287	138	24	1	0	158	2	280	0	0	0	0	0	395	66	0	387	3	2,700
県外等計	205	127	58	15	0	0	46	2	7	0	0	0	0	0	14	3	0	28	0	505
合 計	1,164	414	196	39	1	0	204	4	287	0	0	0	0	0	409	69	0	415	3	3,205

死傷者の状態別・負傷主部位発生状況

(2025年01月～2025年12月)

状態別 負傷部位		乗用車		貨物車		特殊車		二輪車		一般原付自転車		特定小型原付		自転車		駆動自転車		計		(2023年01月～2023年12月)		その他 の人	合 計
		運転	同乗	運転	同乗	運転	同乗	運転	同乗	運転	同乗	運転	同乗	運転	同乗	運転	同乗	運転	同乗	軽車両	歩行者等		
全 損	死 者	1																1	0		2		3
	傷 者																	0	0				0
頭 部	死 者		1					1		1								2	1		6		9
	傷 者	35	20	3	1			13		19				43		11		124	21		68		213
顔 部	死 者																	0	0				0
	傷 者	4	9	1	3	1		3		12				13		2		36	12		7	1	56
頸 部	死 者			1				1										2	0				2
	傷 者	837	279	151	26			37		41				50		5		1,121	305		38		1,464
胸 部	死 者	1	1		1					2								3	2				5
	傷 者	83	27	6	1			15		29				26		6		165	28		20		213
腹 部	死 者	1		1				1										3	0				3
	傷 者	4	4					2		3				5				14	4		1	1	20
背 部	死 者																	0	0				0
	傷 者	13	7	4				1		1				3				22	7		6		35
腰 部	死 者																	0	0		1		1
	傷 者	115	37	17	7			12	2	16				35		7		202	46		43	1	292
腕 部	死 者																	0	0				0
	傷 者	49	13	6	1			56	1	74				91		15		291	15		134		440
脚 部	死 者	1																1	0				1
	傷 者	24	18	8				65	1	92				143		23		355	19		98		472
窒息 溺死 等	死 者									1								1	0				1
	傷 者																	0	0				0
合 計	死 者	4	2	2	1	0	0	3	0	4	0	0	0	0	0	0	0	13	3	0	9	0	25
	傷 者	1,164	414	196	39	1	0	204	4	287	0	0	0	409	0	69	0	2,330	457	0	415	3	3,205

26 市町村別発生状況

(2025年01月～2025年12月)

区分 発生場所	発 生 件 数				死 者				傷 者				(うち重傷者)			
	本年	前年	増減	増減率	本年	前年	増減	増減率	本年	前年	増減	増減率	本年	前年	増減	増減率
奈良市	722	571	151	26.4	6	4	2	50.0	843	664	179	27.0	100	83	17	20.5
大和高田市	161	128	33	25.8	1	1	0	0.0	193	149	44	29.5	20	20	0	0.0
大和郡山市	168	194	-26	-13.4	3	2	1	50.0	199	230	-31	-13.5	29	26	3	11.5
天理市	157	166	-9	-5.4	2	3	-1	-33.3	202	202	0	0.0	16	28	-12	-42.9
橿原市	380	352	28	8.0	1		1		480	449	31	6.9	44	45	-1	-2.2
桜井市	102	132	-30	-22.7	3	1	2	200.0	134	173	-39	-22.5	14	20	-6	-30.0
五條市	43	42	1	2.4	3		3		57	48	9	18.8	10	8	2	25.0
御所市	48	28	20	71.4	1		1		65	37	28	75.7	1	7	-6	-85.7
生駒市	186	97	89	91.8		2	-2	-100.0	221	112	109	97.3	38	15	23	153.3
香芝市	102	125	-23	-18.4		1	-1	-100.0	113	151	-38	-25.2	13	16	-3	-18.8
葛城市	81	100	-19	-19.0		1	-1	-100.0	103	118	-15	-12.7	10	11	-1	-9.1
宇陀市	29	31	-2	-6.5		1	-1	-100.0	35	36	-1	-2.8	6	6	0	0.0
市部計	2,179	1,966	213	10.8	20	16	4	25.0	2,645	2,369	276	11.7	301	285	16	5.6
山添村	10	9	1	11.1	2		2		11	13	-2	-15.4	1	2	-1	-50.0
平群町	19	27	-8	-29.6			0		20	32	-12	-37.5	5	6	-1	-16.7
三郷町	26	23	3	13.0			0		29	28	1	3.6	7	4	3	75.0
斑鳩町	42	47	-5	-10.6			0		51	60	-9	-15.0	8	8	0	0.0
安堵町	15	12	3	25.0		1	-1	-100.0	17	11	6	54.5	4	1	3	300.0
川西町	14	13	1	7.7		1	-1	-100.0	17	18	-1	-5.6	4	2	2	100.0
三宅町	10	12	-2	-16.7			0		11	15	-4	-26.7	5		5	
田原本町	94	106	-12	-11.3	2	2	0	0.0	109	126	-17	-13.5	17	18	-1	-5.6
曽爾村	4	2	2	100.0			0		4	9	-5	-55.6			0	
御杖村	1	1	0	0.0			0		1	1	0	0.0			0	
高取町	9	5	4	80.0			0		10	7	3	42.9	1	1	0	0.0
明日香村	12	9	3	33.3			0		19	9	10	111.1	1	3	-2	-66.7
上牧町	23	27	-4	-14.8			0		30	36	-6	-16.7	2	6	-4	-66.7
王寺町	40	62	-22	-35.5			0		43	69	-26	-37.7	8	14	-6	-42.9
広陵町	62	61	1	1.6			0		80	67	13	19.4	8	10	-2	-20.0
河合町	35	35	0	0.0			0		43	40	3	7.5	8	4	4	100.0
吉野町	7	6	1	16.7			0		8	6	2	33.3	2		2	
大淀町	24	16	8	50.0		2	-2	-100.0	32	16	16	100.0	4	3	1	33.3
下市町	5	5	0	0.0			0		6	6	0	0.0	2	2	0	0.0
黒滝村			0				0				0				0	
天川村			0				0				0				0	
野迫川村		1	-1	-100.0			0			3	-3	-100.0			0	
十津川村	7	2	5	250.0			0		11	2	9	450.0	4		4	
下北山村			0				0				0				0	
上北山村	2	1	1	100.0	1		1		3	1	2	200.0	1		1	
川上村	3		3				0		4		4				0	
東吉野村	1	2	-1	-50.0		1	-1	-100.0	1	3	-2	-66.7		1	-1	-100.0
郡部計	465	484	-19	-3.9	5	7	-2	-28.6	560	578	-18	-3.1	92	85	7	8.2
合 計	2,644	2,450	194	7.9	25	23	2	8.7	3,205	2,947	258	8.8	393	370	23	6.2

27 警察署別・市町村別発生状況

(2025年01月～2025年12月)

区分 発生場所	件 数				死 者				傷 者				(うち重傷者)			
	本年	前年	増減	増減率	本年	前年	増減	増減率	本年	前年	増減	増減率	本年	前年	増減	増減率
高速合計	66	62	4	6.5	4	1	3	300.0	138	96	42	43.8	7	17	-10	-58.8
奈良市	14	11	3	27.3	1		1		28	14	14	100.0	1	3	-2	-66.7
大和高田市	5	1	4	400.0			0		7	1	6	600.0			0	
大和郡山市	3	2	1	50.0			0		9	6	3	50.0	1		1	
天理市	5	6	-1	-16.7		1	-1	-100.0	20	10	10	100.0		8	-8	-100.0
生駒市	1	1	0	0.0			0		2	1	1	100.0			0	
橿原市	10	6	4	66.7			0		20	11	9	81.8	3	1	2	200.0
五條市	3	4	-1	-25.0	1		1		4	4	0	0.0	1		1	
御所市	5	5	0	0.0			0		15	9	6	66.7			0	
香芝市	3	5	-2	-40.0			0		4	6	-2	-33.3			0	
葛城市	2	1	1	100.0			0		5	2	3	150.0			0	
山添村	6	5	1	20.0	2		2		7	5	2	40.0	1	1	0	0.0
安堵町	1		1				0		1		1				0	
上牧町	2	1	1	100.0			0		6	5	1	20.0		3	-3	-100.0
河合町		1	-1	-100.0			0			1	-1	-100.0		1	-1	-100.0
川西町			0				0				0				0	
三宅町			0				0				0				0	
田原本町	6	13	-7	-53.8			0		10	21	-11	-52.4			0	
奈良合計	477	397	80	20.2	3	4	-1	-25.0	550	467	83	17.8	62	54	8	14.8
奈良市	477	397	80	20.2	3	4	-1	-25.0	550	467	83	17.8	62	54	8	14.8
奈良西合計	222	152	70	46.1	1	0	1		255	169	86	50.9	37	25	12	48.0
奈良市	219	150	69	46.0	1		1		252	167	85	50.9	37	24	13	54.2
生駒市	3	2	1	50.0			0		3	2	1	50.0		1	-1	-100.0
生駒合計	182	94	88	93.6	0	2	-2	-100.0	216	109	107	98.2	38	14	24	171.4
生駒市	182	94	88	93.6		2	-2	-100.0	216	109	107	98.2	38	14	24	171.4

区分 発生場所	件 数				死 者				傷 者				(うち重傷者)			
	本年	前年	増減	増減率	本年	前年	増減	増減率	本年	前年	増減	増減率	本年	前年	増減	増減率
郡山合計	165	192	-27	-14.1	3	2	1	50.0	190	224	-34	-15.2	28	26	2	7.7
大和郡山市	165	192	-27	-14.1	3	2	1	50.0	190	224	-34	-15.2	28	26	2	7.7
西和合計	197	231	-34	-14.7	0	1	-1	-100.0	226	270	-44	-16.3	42	39	3	7.7
平群町	19	27	-8	-29.6			0		20	32	-12	-37.5	5	6	-1	-16.7
三郷町	26	23	3	13.0			0		29	28	1	3.6	7	4	3	75.0
斑鳩町	42	47	-5	-10.6			0		51	60	-9	-15.0	8	8	0	0.0
安堵町	14	12	2	16.7		1	-1	-100.0	16	11	5	45.5	4	1	3	300.0
上牧町	21	26	-5	-19.2			0		24	31	-7	-22.6	2	3	-1	-33.3
王寺町	40	62	-22	-35.5			0		43	69	-26	-37.7	8	14	-6	-42.9
河合町	35	34	1	2.9			0		43	39	4	10.3	8	3	5	166.7
天理合計	280	295	-15	-5.1	5	5	0	0.0	326	354	-28	-7.9	42	43	-1	-2.3
奈良市	12	13	-1	-7.7	1		1		13	16	-3	-18.8		2	-2	-100.0
天理市	152	160	-8	-5.0	2	2	0	0.0	182	192	-10	-5.2	16	20	-4	-20.0
山添村	4	4	0	0.0			0		4	8	-4	-50.0		1	-1	-100.0
川西町	14	13	1	7.7		1	-1	-100.0	17	18	-1	-5.6	4	2	2	100.0
三宅町	10	12	-2	-16.7			0		11	15	-4	-26.7	5		5	
田原本町	88	93	-5	-5.4	2	2	0	0.0	99	105	-6	-5.7	17	18	-1	-5.6
桜井合計	137	168	-31	-18.5	3	3	0	0.0	175	222	-47	-21.2	20	27	-7	-25.9
桜井市	102	132	-30	-22.7	3	1	2	200.0	134	173	-39	-22.5	14	20	-6	-30.0
宇陀市	29	31	-2	-6.5		1	-1	-100.0	35	36	-1	-2.8	6	6	0	0.0
曽爾村	4	2	2	100.0			0		4	9	-5	-55.6			0	
御杖村	1	1	0	0.0			0		1	1	0	0.0			0	
東吉野村	1	2	-1	-50.0		1	-1	-100.0	1	3	-2	-66.7		1	-1	-100.0

区分 発生場所	件 数				死 者				傷 者				(うち重傷者)			
	本年	前年	増減	増減率	本年	前年	増減	増減率	本年	前年	増減	増減率	本年	前年	増減	増減率
橿原合計	391	360	31	8.6	1	0	1		489	454	35	7.7	43	48	-5	-10.4
橿原市	370	346	24	6.9	1		1		460	438	22	5.0	41	44	-3	-6.8
高取町	9	5	4	80.0			0		10	7	3	42.9	1	1	0	0.0
明日香村	12	9	3	33.3			0		19	9	10	111.1	1	3	-2	-66.7
大和高田市			0				0				0				0	
御所市			0				0				0				0	
高田合計	278	249	29	11.6	2	2	0	0.0	334	292	42	14.4	31	38	-7	-18.4
大和高田市	156	127	29	22.8	1	1	0	0.0	186	148	38	25.7	20	20	0	0.0
葛城市	79	99	-20	-20.2		1	-1	-100.0	98	116	-18	-15.5	10	11	-1	-9.1
御所市	43	23	20	87.0	1		1		50	28	22	78.6	1	7	-6	-85.7
橿原市			0				0				0				0	
香芝合計	161	181	-20	-11.0	0	1	-1	-100.0	189	212	-23	-10.8	21	26	-5	-19.2
香芝市	99	120	-21	-17.5		1	-1	-100.0	109	145	-36	-24.8	13	16	-3	-18.8
広陵町	62	61	1	1.6			0		80	67	13	19.4	8	10	-2	-20.0
五條合計	47	41	6	14.6	2	0	2		64	49	15	30.6	13	8	5	62.5
五條市	40	38	2	5.3	2		2		53	44	9	20.5	9	8	1	12.5
野迫川村		1	-1	-100.0			0			3	-3	-100.0			0	
十津川村	7	2	5	250.0			0		11	2	9	450.0	4		4	

区分 発生場所	件 数				死 者				傷 者				(うち重傷者)			
	本年	前年	増減	増減率	本年	前年	増減	増減率	本年	前年	増減	増減率	本年	前年	増減	増減率
吉野合計	41	28	13	46.4	1	2	-1	-50.0	53	29	24	82.8	9	5	4	80.0
吉野町	7	6	1	16.7			0		8	6	2	33.3	2		2	
下北山村			0				0				0				0	
上北山村	2	1	1	100.0	1		1		3	1	2	200.0	1		1	
川上村	3		3				0		4		4				0	
大淀町	24	16	8	50.0		2	-2	-100.0	32	16	16	100.0	4	3	1	33.3
下市町	5	5	0	0.0			0		6	6	0	0.0	2	2	0	0.0
黒滝村			0				0				0				0	
天川村			0				0				0				0	

28 警察署別発生状況（月末）

（2025年01月～2025年12月）

区分 所属	発 生 件 数				死 者				傷 者				(うち重傷者)			
	本年	前年	増 減	増減率	本年	前年	増減	増減率	本年	前年	増減	増減率	本年	前年	増減	増減率
高 速 隊	66	62	4	6.5	4	1	3	300.0	138	96	42	43.8	7	17	-10	-58.8
奈 良	477	397	80	20.2	3	4	-1	-25.0	550	467	83	17.8	62	54	8	14.8
奈 良 西	222	152	70	46.1	1		1		255	169	86	50.9	37	25	12	48.0
生 駒	182	94	88	93.6		2	-2	-100.0	216	109	107	98.2	38	14	24	171.4
郡 山	165	192	-27	-14.1	3	2	1	50.0	190	224	-34	-15.2	28	26	2	7.7
西 和	197	231	-34	-14.7		1	-1	-100.0	226	270	-44	-16.3	42	39	3	7.7
天 理	280	295	-15	-5.1	5	5	0	0.0	326	354	-28	-7.9	42	43	-1	-2.3
桜 井	137	168	-31	-18.5	3	3	0	0.0	175	222	-47	-21.2	20	27	-7	-25.9
樫 原	391	360	31	8.6	1		1		489	454	35	7.7	43	48	-5	-10.4
高 田	278	249	29	11.6	2	2	0	0.0	334	292	42	14.4	31	38	-7	-18.4
香 芝	161	181	-20	-11.0		1	-1	-100.0	189	212	-23	-10.8	21	26	-5	-19.2
五 條	47	41	6	14.6	2		2		64	49	15	30.6	13	8	5	62.5
吉 野	41	28	13	46.4	1	2	-1	-50.0	53	29	24	82.8	9	5	4	80.0
合 計	2,644	2,450	194	7.9	25	23	2	8.7	3,205	2,947	258	8.8	393	370	23	6.2

警察署別発生状況（月中）

（2025年12月）

区分 所属	発 生 件 数				死 者				傷 者				（うち重傷者）			
	本年	前年	増減	増減率	本年	前年	増減	増減率	本年	前年	増減	増減率	本年	前年	増減	増減率
高 速 隊	5	3	2	66.7	1		1		7	4	3	75.0	2		2	
奈 良	37	34	3	8.8			0		44	43	1	2.3	3	2	1	50.0
奈 良 西	34	18	16	88.9			0		43	19	24	126.3	8	2	6	300.0
生 駒	21	4	17	425.0			0		25	5	20	400.0	6		6	
郡 山	16	24	-8	-33.3	1		1		17	30	-13	-43.3	1	5	-4	-80.0
西 和	20	33	-13	-39.4		1	-1	-100.0	24	34	-10	-29.4	2	6	-4	-66.7
天 理	23	18	5	27.8	1	1	0	0.0	23	17	6	35.3	4	5	-1	-20.0
桜 井	14	16	-2	-12.5			0		18	21	-3	-14.3	3	1	2	200.0
橿 原	36	33	3	9.1			0		45	39	6	15.4	3	3	0	0.0
高 田	31	21	10	47.6		2	-2	-100.0	34	25	9	36.0	2	2	0	0.0
香 芝	14	17	-3	-17.6			0		16	21	-5	-23.8		1	-1	-100.0
五 條	9	6	3	50.0			0		13	6	7	116.7	2		2	
吉 野	1	2	-1	-50.0		1	-1	-100.0	1	1	0	0.0	1		1	
合 計	261	229	32	14.0	3	5	-2	-40.0	310	265	45	17.0	37	27	10	37.0

29 警察署別・昼夜別発生状況

(2025年01月～2025年12月)

区分 所属	発生件数				死者				傷者				(うち重傷者)			
	昼	夜	計	構成率	昼	夜	計	構成率	昼	夜	計	構成率	昼	夜	計	構成率
高 速 隊	48	18	66	2.5	1	3	4	16.0	112	26	138	4.3	5	2	7	1.8
奈 良	353	124	477	18.0		3	3	12.0	409	141	550	17.2	46	16	62	15.8
奈 良 西	175	47	222	8.4	1		1	4.0	199	56	255	8.0	29	8	37	9.4
生 駒	147	35	182	6.9			0	0.0	172	44	216	6.7	30	8	38	9.7
郡 山	116	49	165	6.2	1	2	3	12.0	129	61	190	5.9	19	9	28	7.1
西 和	143	54	197	7.5			0	0.0	159	67	226	7.1	32	10	42	10.7
天 理	210	70	280	10.6	3	2	5	20.0	243	83	326	10.2	26	16	42	10.7
桜 井	101	36	137	5.2	1	2	3	12.0	133	42	175	5.5	14	6	20	5.1
檀 原	294	97	391	14.8		1	1	4.0	367	122	489	15.3	32	11	43	10.9
高 田	199	79	278	10.5	2		2	8.0	240	94	334	10.4	20	11	31	7.9
香 芝	119	42	161	6.1			0	0.0	142	47	189	5.9	11	10	21	5.3
五 條	37	10	47	1.8	1	1	2	8.0	49	15	64	2.0	13		13	3.3
吉 野	36	5	41	1.6	1		1	4.0	46	7	53	1.7	8	1	9	2.3
合 計	1,978	666	2,644	100.0	11	14	25	100.0	2,400	805	3,205	100.0	285	108	393	100.0

(2025年01月～2025年12月)

所 属 路 線		高速隊			奈良			奈良西			生駒			郡山			西和			天理		
		件数	死者	傷者	件数	死者	傷者	件数	死者	傷者	件数	死者	傷者	件数	死者	傷者数	件数	死者	傷者	件数	死者	傷者
高速道路西名阪		11		33																		
国道25号(名阪)		20	3	35																		
第二阪奈道路		1		2																		
南阪奈道路		2		5																		
京奈和		27	1	55																		
一 般 国 道	24号	5		8	58		70							22		27				48	1	56
	25号													13		17	35		42	22	2	22
	163号										10		14									
	165号																					
	166号																					
	168号										52		64				20		22			
	169号				7		9													26		33
	308号				44		55	3		5	2		2									
	309号																					
	310号																					
	311号																					
	368号																					
	369号				31		39													10	1	11
	370号																					
	371号																					
	425号																					
	計	5	0	8	140	0	173	3	0	5	64	0	80	35	0	44	55	0	64	106	4	122
主 要 県 道	奈良生駒大阪線				22	1	25	11		14	4		5									
	大和高田斑鳩線																7		8			
	奈良大和郡山斑鳩線				2		2							23	1	32	1		1			

(2025年01月～2025年12月)

路 線	所 属	高速隊			奈良			奈良西			生駒			郡山			西和			天理		
		件数	死者	傷者	件数	死者	傷者	件数	死者	傷者	件数	死者	傷者	件数	死者	傷者数	件数	死者	傷者	件数	死者	傷者
主 要 県 道	桜井田原本王寺線																9		11	16		19
	奈良精華線				15	1	19	3		4												
	御所香芝線																					
	枚方大和郡山線							38		43	7		9	1		1						
	天理王寺線																15		17	7		8
	その他主要県道				26		28				2		2							27		33
	小 計	0	0	0	65	2	74	52	0	61	13	0	16	24	1	33	32	0	37	50	0	60
一 般 県 道	谷田奈良線				1		1				1		1									
	大和郡山広陵線													11		12	4		5	5		7
	大和高田御所																					
	河合大和高田線																2		4			
	大和郡山上三橋線													11		11						
	木津・横田線				35		37							8	1	7						
	その他				18		24	4		4	15		20	18		23	31		34	17		21
	小 計	0	0	0	54	0	62	4	0	4	16	0	21	48	1	53	37	0	43	22	0	28
県 道 計		0	0	0	119	2	136	56	0	65	29	0	37	72	2	86	69	0	80	72	0	88
市町村道					190	1	208	146		168	77		85	45		47	65		73	87	1	89
道路運送法道																						
農(免)道														1		1						
林道																						
その他					3		3	6		6	4		4	1	1							
その他(広場等)					25		30	11	1	11	8		10	11		12	8		9	15		27
合 計		66	4	138	477	3	550	222	1	255	182	0	216	165	3	190	197	0	226	280	5	326

(2025年01月～2025年12月)

所 属 路 線		桜井			橿原			高田			香芝			五條			吉野			合計		
		件数	死者	傷者	件数	死者	傷者	件数	死者	傷者	件数	死者	傷者	件数	死者	傷者	件数	死者	傷者数	件数	死者	傷者
高速道路西名阪																				11	0	33
国道25号(名阪)																				20	3	35
第二阪奈道路																				1	0	2
南阪奈道路																				2	0	5
京奈和																				27	1	55
一 般 国 道	24号				71		88	22		29				10		12				236	1	290
	25号																			70	2	81
	163号																			10	0	14
	165号	27	1	39	32	1	41	35		43	15		17							109	2	140
	166号	4		5	9		13	25		26										38	0	44
	168号							4		4	17		18	11	1	18				104	1	126
	169号	21	1	24	27		35										15	1	17	96	2	118
	308号																			49	0	62
	309号							7		7							6		10	13	0	17
	310号													3		3				3	0	3
	311号																			0	0	0
	368号																			0	0	0
	369号	7		7																48	1	57
	370号	1		1													2		2	3	0	3
	371号																			0	0	0
	425号													1		3				1	0	3
	計	60	2	76	139	1	177	93	0	109	32	0	35	25	1	36	23	1	29	780	9	958
主 要 県 道	奈良生駒大阪線																			37	1	44
	大和高田斑鳩線							11		17	9		12							27	0	37
	奈良大和郡山斑鳩線																			26	1	35

(2025年01月～2025年12月)

所 属 路 線		桜井			橿原			高田			香芝			五條			吉野			合計		
		件数	死者	傷者	件数	死者	傷者	件数	死者	傷者	件数	死者	傷者	件数	死者	傷者	件数	死者	傷者	件数	死者	傷者
主 要 県 道	桜井田原本王寺線	8		12							7		10							40	0	52
	奈良精華線																			18	1	23
	御所香芝線							18		23										18	0	23
	枚方大和郡山線																			46	0	53
	天理王寺線																			22	0	25
	その他主要県道	7		9	5		6	4		5	1		1	2		2	5		6	79	0	92
	小 計	15	0	21	5	0	6	33	0	45	17	0	23	2	0	2	5	0	6	313	3	384
一 般 県 道	谷田奈良線																			2	0	2
	大和郡山広陵線																			20	0	24
	大和高田御所				1		1	11		12										12	0	13
	河合大和高田線							3		4	4		7							9	0	15
	大和郡山上三橋線																			11	0	11
	木津・横田線																			43	1	44
	その他	11		13	62		80	12		14	25		34	6		8	3		4	222	0	279
小 計		11	0	13	63	0	81	26	0	30	29	0	41	6	0	8	3	0	4	319	1	388
県 道 計		26	0	34	68	0	87	59	0	75	46	0	64	8	0	10	8	0	10	632	4	772
市町村道		40	1	54	152		186	119	2	142	77		83	11	1	13	4		6	1,013	6	1,154
道路運送法道																				0	0	0
農(免)道																				1	0	1
林道																				0	0	0
その他		1		1	1		1													16	1	15
その他(広場等)		10		10	31		38	7		8	6		7	3		5	6		8	141	1	175
合 計		137	3	175	391	1	489	278	2	334	161	0	189	47	2	64	41	1	53	2,644	25	3,205

(2025年01月～2025年12月)

道路形状		高速			奈良			奈良西			生駒			郡山			西和			天理		
		件数	死者	傷者	件数	死者	傷者	件数	死者	傷者	件数	死者	傷者	件数	死者	傷者	件数	死者	傷者	件数	死者	傷者
交 差 点	交 差 点				200		212	103		119	81		92	73		85	98		108	123		135
	交差点付近				68	2	83	52		62	39		44	40		50	38		50	62	3	69
	計	0	0	0	268	2	295	155	0	181	120	0	136	113	0	135	136	0	158	185	3	204
単 路	トンネル	5		13	1		1															
	橋				7		13							2		3	1		2	1		1
	カーブ屈折	6		10	16		19	7		8	10		14	2		2	7		7	9	1	9
	そ の 他	55	4	115	157	1	189	44		50	42		54	36	2	38	45		50	68	1	83
	計	66	4	138	181	1	222	51	0	58	52	0	68	40	2	43	53	0	59	78	2	93
踏 切	一 般													1	1					1		1
	そ の 他																					
	計	0	0	0	0	0	0	0	0	0	0	0	0	1	1	0	0	0	0	1	0	1
一般交通の場所					28		33	16	1	16	10		12	11		12	8		9	16		28
合 計		66	4	138	477	3	550	222	1	255	182	0	216	165	3	190	197	0	226	280	5	326

(2025年01月～2025年12月)

道路形状		桜井			榎原			高田			香芝			五條			吉野			合計		
		件数	死者	傷者	件数	死者	傷者	件数	死者	傷者	件数	死者	傷者	件数	死者	傷者	件数	死者	傷者	件数	死者	傷者
交 差 点	交 差 点	53	2	67	165	1	185	154	1	178	71		82	7		8	11		13	1,139	4	1,284
	交差点付近	21		23	103		144	64	1	87	36		43	9		10	10		14	542	6	679
	計	74	2	90	268	1	329	218	2	265	107	0	125	16	0	18	21	0	27	1,681	10	1,963
単 路	トンネル																2	1	3	8	1	17
	橋	2		5	4		7	1		1				2		2				20	0	34
	カーブ屈折	8		10	3		4	2		2	3		3	11	2	14	5		7	89	3	109
	そ の 他	42	1	59	83		109	49		57	45		54	15		25	6		7	687	9	890
	計	52	1	74	90	0	120	52	0	60	48	0	57	28	2	41	13	1	17	804	13	1,050
踏 切	一 般							1		1										3	1	2
	そ の 他																			0	0	0
	計	0	0	0	0	0	0	1	0	1	0	0	0	0	0	0	0	0	0	3	1	2
一般交通の場所		11		11	33		40	7		8	6		7	3		5	7		9	156	1	190
合 計		137	3	175	391	1	489	278	2	334	161	0	189	47	2	64	41	1	53	2,644	25	3,205

32 警察署別・事故類型別発生状況

(2025年01月～2025年12月)

事故類型		高速隊			奈良			奈良西			生駒			郡山			西和			天理			
		件数	死者	傷者	件数	死者	傷者	件数	死者	傷者	件数	死者	傷者	件数	死者	傷者	件数	死者	傷者	件数	死者	傷者	
人対車	対面通行中				5		5	2		2	2		2	3		3	3		3	4		4	
	背面通行中				12		12						3		3	4		4	5		5		
	横断中	横断歩道			20	1	19	17		17	25		25	3		3	17		18	7		7	
		横断歩道付近			1		1									1		1	1		1		
		歩道橋付近														1		1					
		その他			15		15	9		10	4		4	6		6	9		9	5	1	4	
	路上遊戯中																						
	路上作業中	1		1	1		1				2		2										
	路上停止中				4		4	1		1	2		2						1		1		
	その他	1	1		24	1	23	13		13	4		4	4	1	3	9		10	7		7	
	計	2	1	1	82	2	80	42	0	43	39	0	39	19	1	18	44	0	46	30	1	29	
車間相互	正面衝突	3	1	3	11		13	5		6	7		15	3		4	4		4	5	2	4	
	追突	進行中	13		27	13		17	5		7	3		3	2		2	6		6	5		5
		その他	37	1	93	119		163	50		60	47		54	44		60	44		61	80		105
	出会い頭				125		134	67		83	43		49	52		61	55		61	83		92	
	追越追抜時				5		5	8		8	3		5	7		7	5		5	2		5	
	すれ違い時				8		11	3		3				1		1	3		3	6		7	
	左折時				31		31	9		10	9		9	6		7	10		10	9		11	
	右折時	右折直進				15		18	9		10	14		17	10		10	12		14	20		21
		その他				15		16	7		7	2		2	4		4	5		6	15		16
	その他	7		10	47		56	14		16	14		22	16	1	16	9		10	18		22	
	計	60	2	133	389	0	464	177	0	210	142	0	176	145	1	172	153	0	180	243	2	288	
車両単独	工作物衝突	電柱																					
		標識																					
		分離帯安全島	3	1	3																		
		防護柵等																					
		家屋・塀																					
		橋梁・橋脚																					
		その他				1	1	1												3		6	
	駐車車両(運転者不在)				1		1												1		1		
	路外逸脱	転落			1		1																
		その他																		1	1	1	
		転倒				1		1	1		1									1	1		
その他	1		1	2		2	2	1	1	1		1							1		1		
計	4	1	4	6	1	6	3	1	2	1	0	1	0	0	0	0	0	0	7	2	9		
列車													1	1									
合計	66	4	138	477	3	550	222	1	255	182	0	216	165	3	190	197	0	226	280	5	326		

(2025年01月～2025年12月)

事故類型		所属			桜井			種原			高田			香芝			五條			吉野			合計		
		件数	死者	傷者	件数	死者	傷者	件数	死者	傷者	件数	死者	傷者	件数	死者	傷者	件数	死者	傷者	件数	死者	傷者			
人対車	対面通行中	1		1	11		11	8		9	3		4				1		1	43	0	45			
	背面通行中	1		1	5		5	10	1	9	1		1				1		1	42	1	41			
	横断中	横断歩道	6	1	5	12		12	10		10	1		1	2		2	1		1	121	2	120		
		横断歩道付近	1		1	1		1				1		1							6	0	6		
		歩道橋付近																			1	0	1		
		その他	4		4	7		7	7		7	2		2	1		1	1		1	70	1	70		
	路上遊戯中																			0	0	0			
	路上作業中				1		1	2		2	1		1	1		1	2		2	11	0	11			
	路上停止中				1		1	1		1	2		2							12	0	12			
	その他	6		6	18		19	8	1	7	7		7	1		1	1		1	103	4	101			
	計	19	1	18	56	0	57	46	2	45	18	0	19	5	0	5	7	0	7	409	8	407			
車両相互	正面衝突	7		8	2		2	2		3	2		2	10		18	4	1	6	65	4	88			
	追突	進行中	5		6	7		8	8		9			5		6				72	0	96			
		その他	35		59	112		177	45		69	51		63	8		11	8		10	680	1	985		
	出会い頭	34		47	119	1	136	118		144	53		59	5		7	7		8	761	1	881			
	追越追抜時	2		2	8		9	6		6	2		2	1		1	1		1	50	0	56			
	すれ違い時	6		7	7		8	5		6	4		4	2		2	5		9	50	0	61			
	左折時	5		5	9		9	4		5	3		3			1		2	96	0	102				
	右折時	右折直進	5		5	29		33	15		15	9		14	3		3	2		2	143	0	162		
		その他	4		4	9		11	8		8	3		3	1		1	1		1	74	0	79		
	その他	12		13	30		33	19		22	16		20	3		5	5		7	210	1	252			
	計	115	0	156	332	1	426	230	0	287	143	0	170	38	0	54	34	1	46	2,201	7	2,762			
車両単独	工作物衝突	電柱			1		3													1	0	3			
		標識																		0	0	0			
		分離帯																		3	1	3			
		安全島																							
		防護柵等	1	1		1		1	1		1			1	1					4	2	2			
		家屋・塀																		0	0	0			
		橋梁・橋脚												1		1				1	0	1			
	その他	1		1															5	1	8				
	駐車車両(運転者不在)				1		2	1		1			1		3				5	0	8				
	路外逸脱	転落	1	1																2	1	1			
		その他																		1	1	1			
	転倒												1	1	1				4	2	3				
	その他																			7	1	6			
計	3	2	1	3	0	6	2	0	2	0	0	0	4	2	5	0	0	0	33	9	36				
列車																			1	1	0				
合計		137	3	175	391	1	489	278	2	334	161	0	189	47	2	64	41	1	53	2,644	25	3,205			

33 警察署別・交差点と信号機の有無別発生状況

NO. 1
(2025年01月～2025年12月)

交差点		高速隊			奈良			奈良西			生駒			郡山			西和			天理		
		件数	死者	傷者	件数	死者	傷者	件数	死者	傷者	件数	死者	傷者	件数	死者	傷者	件数	死者	傷者	件数	死者	傷者
交 差 点	有				72		75	30		32	32		38	31		35	33		36	58		66
	無				128		137	73		87	49		54	42		50	65		72	65		69
	計	0	0	0	200	0	212	103	0	119	81	0	92	73	0	85	98	0	108	123	0	135
交 差 点 付 近	有				38		50	23		26	26		29	24		33	17		27	25		30
	無				30	2	33	29		36	13		15	16		17	21		23	37	3	39
	計	0	0	0	68	2	83	52	0	62	39	0	44	40	0	50	38	0	50	62	3	69
合 計	有	0	0	0	110	0	125	53	0	58	58	0	67	55	0	68	50	0	63	83	0	96
	無	0	0	0	158	2	170	102	0	123	62	0	69	58	0	67	86	0	95	102	3	108
	計	0	0	0	268	2	295	155	0	181	120	0	136	113	0	135	136	0	158	185	3	204

NO. 2
(2025年01月～2025年12月)

交差点		桜井			橿原			高田			香芝			五條			吉野			合計		
		件数	死者	傷者	件数	死者	傷者	件数	死者	傷者	件数	死者	傷者	件数	死者	傷者	件数	死者	傷者	件数	死者	傷者
交 差 点	有	16	2	18	67	1	74	42		43	24		29	4		5	3		3	412	3	454
	無	37		49	98		111	112	1	135	47		53	3		3	8		10	727	1	830
	計	53	2	67	165	1	185	154	1	178	71	0	82	7	0	8	11	0	13	1,139	4	1,284
交 差 点 付 近	有	13		15	51		77	22		35	20		26	2		2	4		5	265	0	355
	無	8		8	52		67	42	1	52	16		17	7		8	6		9	277	6	324
	計	21	0	23	103	0	144	64	1	87	36	0	43	9	0	10	10	0	14	542	6	679
合 計	有	29	2	33	118	1	151	64	0	78	44	0	55	6	0	7	7	0	8	677	3	809
	無	45	0	57	150	0	178	154	2	187	63	0	70	10	0	11	14	0	19	1,004	7	1,154
	計	74	2	90	268	1	329	218	2	265	107	0	125	16	0	18	21	0	27	1,681	10	1,963

34 当事者別・一時停止規制箇所別発生状況

(1) 第一当事者

(2025年01月～2025年12月)

交差点幅員		交差点大(13m以上)										交差点中(5.5m以上)										交差点小(5.5m未満)										合計				
規制の区分 車 種		標識							法定外表示			標識							法定外表示			標識							法定外表示							
		標準		拡大		縮小	その他	規制なし	表示あり	表示なし	その他	標準		拡大		縮小	その他	規制なし	表示あり	表示なし	その他	標準		拡大		縮小	その他	規制なし	表示あり	表示なし	その他					
		反射式	自発光式	内部照明式	反射式							自発光式	内部照明式	反射式	自発光式							内部照明式	反射式	自発光式	内部照明式								反射式	自発光式	内部照明式	反射式
乗 用 車	大 型 車									1		1																						1		
	中 型 車																																0			
	準中型車																	1		1												1				
	普 通 車	1								40	1	40		27					243	27	243		38	1							125	38	126	475		
	軽自動車									30		30		22					200	22	200		33							133	33	133	418			
	ミニカー																													1		1	1			
	小 計	1	0	0	0	0	0	0	0	71	1	71	0	49	0	0	0	0	0	444	49	444	0	71	1	0	0	0	0	0	0	259	71	260	896	
貨 物 車	大 型 車									3		3							7		7												10			
	中 型 車									1		1							3		3									2		2	6			
	準中型車									2		2							5		5		2							2	2	2	11			
	普 通 車									6		6							5		5		3							12	3	12	26			
	軽自動車									10		10		4					31	4	31		8							36	8	36	89			
	小 計	0	0	0	0	0	0	0	0	22	0	22	0	4	0	0	0	0	0	51	4	51	0	13	0	0	0	0	0	0	0	52	13	52	142	
特 殊 車																																	0			
二 輪 車	二輪車小型	751cc以上																	1		1												1			
		401～750cc																																0		
		251～400cc																		2		2		1										3		
	軽 二 輪																		5		5								3		3		8			
	原付二種												1						4	1	4		1							5	1	5	11			
	一般原付自転車									5		5		3					14	3	14		8							17	8	17	47			
	小 計	0	0	0	0	0	0	0	0	5	0	5	0	4	0	0	0	0	0	26	4	26	0	10	0	0	0	0	0	0	0	25	10	25	70	
特定小型原付自転車																																	0			
自 転 車										3		3		1						8	1	8									10		10	22		
合 計		1	0	0	0	0	0	0	0	101	1	101	0	58	0	0	0	0	0	529	58	529	0	94	1	0	0	0	0	0	0	346	94	347	0	1130

(2) 第二当事者

(2025年01月～2025年12月)

車 種		交差点大(13m以上)										交差点中(5.5m以上)										交差点小(5.5m未満)										合計					
		標識								法定外表示		標識								法定外表示		標識								法定外表示							
		標準		拡大		縮小	その他	規制なし	表示あり	表示なし	その他	標準		拡大		縮小	その他	規制なし	表示あり	表示なし	その他	標準		拡大		縮小	その他	規制なし	表示あり	表示なし	その他						
		反射式	自発光式	内部照明式	反射式							自発光式	内部照明式	反射式	自発光式							内部照明式	反射式	自発光式	内部照明式								反射式	自発光式	内部照明式	反射式	自発光式
乗 用 車	大 型 車																															0					
	中 型 車																	1		1																	
	準中型車																															0					
	普 通 車								20		20		1						107		1	107							38		38		166				
	軽自動車								22		22		2						104		2	104						37		37		165					
	ミニカー																															0					
	小 計	0	0	0	0	0	0	0	0	42	0	42	0	3	0	0	0	0	0	0	0	212	3	212	0	0	0	0	0	0	0	75	0	75	0	332	
	貨 物 車	大 型 車																															0				
中 型 車																													1		1		1				
準中型車									1		1								3		3							1		1		5					
普 通 車									2		2								8		8							3		3		13					
軽自動車									5		5								19		19							8		8		32					
小 計		0	0	0	0	0	0	0	0	8	0	8	0	0	0	0	0	0	0	0	0	30	0	30	0	0	0	0	0	0	0	13	0	13	0	51	
特 殊 車																																0					
二 輪 車	751C C 以上								1		1								5		5								3		3		9				
	401～ 750cc								1		1								1		1											2					
	251～ 400cc								1		1								5		5							2		2		8					
	軽 二 輪								6		6								14		14							9		9		29					
	原付二種								4		4								28		28							21		21		53					
	一般原付 自転車								4		4		5						83	5	83							70		70		162					
	小 計	0	0	0	0	0	0	0	0	17	0	17	0	5	0	0	0	0	0	0	136	5	136	0	0	0	0	0	0	0	0	105	0	105	0	263	
特定小型 原付自転車																																0					
自 転 車									33		33		3						144	3	144		18						121	19	120		319				
合 計		0	0	0	0	0	0	0	0	100	0	100	0	11	0	0	0	0	0	0	0	522	11	522	0	18	0	0	0	0	0	0	314	19	313	0	965

35 警察署別・事故類型別・道路別発生状況(死亡事故)

(2025年01月～2025年12月)

区分 所属	死亡事故		前年対比		事故類型別								道路別									
					人対車両		車対車		車単独		列車		国道		県道		市町村道		その他の道路		広場等	
	件数	死者	件数	死者	件数	死者	件数	死者	件数	死者	件数	死者	件数	死者	件数	死者	件数	死者	件数	死者	件数	死者
高速隊	4	4	3	3	1	1	2	2	1	1			4	4								
奈良	3	3	-1	-1	2	2			1	1					2	2	1	1				
奈良西	1	1	1	1					1	1											1	1
生駒			-2	-2																		
郡山	3	3	1	1	1	1	1	1			1	1			2	2			1	1		
西和			-1	-1																		
天理	5	5			1	1	2	2	2	2			4	4			1	1				
桜井	3	3			1	1			2	2			2	2			1	1				
橿原	1	1	1	1			1	1					1	1								
高田	2	2			2	2											2	2				
香芝			-1	-1																		
五條	2	2	2	2					2	2			1	1			1	1				
吉野	1	1	-1	-1			1	1					1	1								
合計	25	25	2	2	8	8	7	7	9	9	1	1	13	13	4	4	6	6	1	1	1	1

36 当事者の居住地別・当事者種別発生状況(死亡事故)

(2025年01月～2025年12月)

当事者種別 居住地	第一当事者									第二当事者								
	乗用車	貨物車	自二車	一般原付	特殊車	特定小型	自転車	歩行者等	計	乗用車	貨物車	自二車	一般原付	特殊車	特定小型	自転車	歩行者等	計
奈良市	4			1					5								2	2
大和高田市	1								1	1							1	2
大和郡山市	1								1								2	2
天理市	1								1		1	1					1	3
橿原市				1					1	1								1
桜井市	1								1								1	1
五條市				1					1									0
御所市	1								1								1	1
生駒市									0									0
香芝市									0									0
葛城市									0									0
宇陀市		1							1									0
山添村									0									0
平群町									0									0
三郷町									0									0
斑鳩町									0									0
安堵町									0									0
川西町									0									0
三宅町									0									0
田原本町				1					1									0

当事者 種別 居住地	第一当事者									第二当事者								
	乗用車	貨物車	自二車	一般原付	特殊車	特定小型	自転車	歩行者等	計	乗用車	貨物車	自二車	一般原付	特殊車	特定小型	自転車	歩行者等	計
曾爾村									0									0
御杖村									0									0
高取町									0									0
明日香村									0									0
上牧町									0		1							1
王寺町									0									0
広陵町									0									0
河合町									0									0
吉野町									0									0
大淀町									0									0
下市町									0									0
黒滝村									0									0
天川村									0									0
野迫川村									0									0
十津川村									0									0
下北山村									0									0
上北山村	1								1									0
川上村									0									0
東吉野村									0									0
小 計	10	1	0	4	0	0	0	0	15	2	2	1	0	0	0	0	8	13

当事者 種別 居住地	第一当事者									第二当事者								
	乗用車	貨物車	自二車	一般原付	特殊車	特定小型	自転車	歩行者等	計	乗用車	貨物車	自二車	一般原付	特殊車	特定小型	自転車	歩行者等	計
滋 賀									0									0
京 都									0		1							1
大 阪		2	1						3		1						1	2
兵 庫									0									0
和歌山	1								1									0
三 重	1	1	1						3									0
その他	1	1							2									0
小 計	3	4	2	0	0	0	0	0	9	0	2	0	0	0	0	0	1	3
合 計	13	5	2	4	0	0	0	0	24	2	4	1	0	0	0	0	9	16

NO. 1

(2025年01月～2025年12月)

83

(2) 第二当事者

(2025年01月～2025年12月)

居住地 発生地	27 第一三番目																																	(2023年01月～2023年12月)										県外計	不計				
	奈良市	大和高田市	大和郡山市	天理市	橿原市	桜井市	五條市	御所市	生駒市	香芝市	葛城市	宇陀市	山添村	平群町	三郷町	斑鳩町	安堵町	川西町	三宅町	田原本町	曽爾村	御杖村	高取町	明日香村	上牧町	王寺町	広陵町	河合町	吉野町	大淀町	下市町	黒滝村	天川村	野迫川村	十津川村	下北山村	上北山村	川上村	東吉野村	県内計	三重県	京都府	大阪府			和歌山県	その他県外		
合 計	2	2	2	3	1	1	0	1	0	0	0	0	0	0	0	0	0	0	0	0	0	0	0	0	1	0	0	0	0	0	0	0	0	0	0	0	0	0	0	0	13	0	1	2	0	0	3	0	16
奈良市	2																																						2		1	1			2		4		
大和高田市		1																																					1						0		1		
大和郡山市			2	1																																			3						0		3		
天理市				1																																			1						0		1		
橿原市					1																																		1						0		1		
桜井市						1																																	1						0		1		
五條市				1																																			1						0		1		
御所市								1																															1						0		1		
生駒市																																							0						0		0		
香芝市																																							0						0		0		
葛城市																																							0						0		0		
宇陀市																																							0						0		0		
山添村																																							0		1		1		1		1		
平群町																																							0						0		0		
三郷町																																							0						0		0		
斑鳩町																																							0						0		0		
安堵町																																							0						0		0		
川西町																																							0						0		0		
三宅町																																							0						0		0		
田原本町																									1														1					0		1			
曽爾村																																							0						0		0		
御杖村																																							0						0		0		
高取町																																							0						0		0		
明日香村																																							0						0		0		
上牧町																																							0						0		0		
王寺町																																							0						0		0		
広陵町																																							0						0		0		
河合町																																							0						0		0		
吉野町																																							0						0		0		
大淀町																																							0						0		0		
下市町																																							0						0		0		
黒滝村																																							0						0		0		
天川村																																							0						0		0		
野迫川村																																							0						0		0		
十津川村																																							0						0		0		
下北山村																																							0						0		0		
上北山村			1																																				1					0		1			
川上村																																							0						0		0		
東吉野村																																							0						0		0		

38 シートベルト・ヘルメット・プロテクター着用状況(死亡事故)

(2025年01月～2025年12月)

当事者 車 種			当事者の着用状況									死者の着用状況		
			第一当事者			第二当事者			合 計			死 者		
			着用	非着用	不明	着用	非着用	不明	着用	非着用	不明	着用	非着用	不明
シート ベルト	乗 用 車	大 型 車	3						3	0	0			
		中 型 車				2			2	0	0			
		準 中 型	1						1	0	0			
		普 通 車	1,152	3	1	604	6		1,756	9	1			1
		軽自動車	888	5	1	495	11		1,383	16	1	3	2	
		ミニカー		1			1		0	2	0			
		小 計	2,044	9	2	1,101	18	0	3,145	27	2	3	2	1
	貨 物 車	大 型 車	38			4			42	0	0			
		中 型 車	21			11			32	0	0			
		準 中 型	54	1		17	3		71	4	0	1		
		普 通 車	64	1		52	1		116	2	0			
		軽自動車	202	5		105			307	5	0		2	
		小 計	379	7	0	189	4	0	568	11	0	1	2	0
	合 計		2,423	16	2	1,290	22	0	3,713	38	2	4	4	1
ヘ ル メ ッ ト	二 輪 車	小型二輪車 751CC以上	6			22			28	0	0	1		
		401～750cc				7			7	0	0			
		251～400cc	7			16			23	0	0	1		
		軽二輪 126～250cc	15	1		47			62	1	0			
		原付二種 51～125cc	22			93			115	0	0	1		
		一般原付 自転車	79	2	1	245	2		324	4	1	3		1
		特定小型 非特例							0	0	0			
		特 例							0	0	0			
	軽 車 両	自転車	9	32		65	327	1	74	359	1			
		駆動補助機付 自転車	1	1	1	7	60		8	61	1			
	合 計		139	36	2	502	389	1	641	425	3	6	0	1
プ ロ テ ク タ ー	二 輪 車	小型二輪車 751CC以上	4	2		14	8		18	10	0	1		
		401～750cc				3	4		3	4	0			
		251～400cc	1	6		4	12		5	18	0		1	
		軽二輪 126～250cc	2	14		5	42		7	56	0			
		原付二種 51～125cc	6	16		3	89	1	9	105	1		1	
		一般原付 自転車	1	81		2	244	1	3	325	1		4	
	合 計		14	119	0	31	399	2	45	518	2	1	6	0

39 当事者別・通行目的別発生状況(死亡事故)

(2025年01月～2025年12月)

第一当事者 第二当事者		業 務		通 勤		通学(園)等			私 用										調 査 不 能	対 象 外 当 事 者	合 計		
		職 業 運 転	業 務 目 的	出 勤	退 社	登 校	学 業 中	下 校	観 光 ・ 娯 楽	ド ラ イ ブ	散 歩 (自 転 車 含 む)	飲 食	買 物	訪 問	送 迎	通 院	帰 省	遊 戯				疾 病 徘 徊	そ の 他
業 務	職 業 運 転																					0	
	業 務 目 的		1																	3		4	
通 勤	出 勤																					0	
	退 社								1													1	
通 学 (園) 等	登 校														1							1	
	学 業 中																					0	
	下 校																					0	
私 用	観 光 ・ 娯 楽													1						1		2	
	ド ラ イ ブ																					0	
	散 歩 (自 転 車 含 む)			1																		1	
	飲 食	1							1													2	
	買 物	1		1	1																	3	
	訪 問																					0	
	送 迎																					0	
	通 院																					0	
	帰 省																					0	
	遊 戯																					0	
	疾 病 徘 徊																					0	
	そ の 他																					0	
調 査 不 能			1									1										2	
対 象 外 当 事 者			1						1	1		1		1	1				1	2		9	
合 計		2	3	2	1	0	0	0	3	1	0	1	1	2	2	0	0	0	0	1	6	0	25

40 当事者の状態別・性別・年齢別発生状況(死亡事故)

(1)第一当事者

(2025年01月～2025年12月)

年齢 状態・性別		0 ～ 6	7 ～ 9	10 ～ 12	13 ～ 15	16 ～ 19	20 ～ 24	25 ～ 29	30 ～ 39	40 ～ 49	50 ～ 59	60 ～ 64	65 ～ 69	70 ～ 79	80 以上	不明 その他	計	構成 率
乗用車	男						2		1	1	3				2		9	47.4
	女							1			1	1	1				4	66.7
	計	0	0	0	0	0	2	1	1	1	4	1	1	0	2	0	13	52.0
貨物車	男									2	1	1		1			5	26.3
	女																0	0.0
	計	0	0	0	0	0	0	0	0	2	1	1	0	1	0	0	5	20.0
二輪車	自動二輪車	男									1		1				2	10.5
		女															0	0.0
		計	0	0	0	0	0	0	0	0	1	0	1	0	0	0	2	8.0
	一般原付自転車	男							1		1						2	10.5
		女												1	1		2	33.3
		計	0	0	0	0	0	0	1	0	1	0	0	1	1	0	4	16.0
特殊車	男																0	0.0
	女																0	0.0
	計	0	0	0	0	0	0	0	0	0	0	0	0	0	0	0	0	0.0
列車	男									1							1	5.3
	女																0	0.0
	計	0	0	0	0	0	0	0	0	1	0	0	0	0	0	0	1	4.0
特定小型原付自転車	男																0	0.0
	女																0	0.0
	計	0	0	0	0	0	0	0	0	0	0	0	0	0	0	0	0	0.0
軽車両	自転車	男															0	0.0
		女															0	0.0
		計	0	0	0	0	0	0	0	0	0	0	0	0	0	0	0	0.0
	駆動補助機付自転車	男															0	0.0
		女															0	0.0
		計	0	0	0	0	0	0	0	0	0	0	0	0	0	0	0	0.0
	その他	男															0	0.0
		女															0	0.0
		計	0	0	0	0	0	0	0	0	0	0	0	0	0	0	0	0.0
歩行者等	男																0	0.0
	女																0	0.0
	計	0	0	0	0	0	0	0	0	0	0	0	0	0	0	0	0	0.0
計	男						2		2	4	6	1	1	1	2		19	100.0
	女							1			1	1	1	1	1		6	100.0
	計	0	0	0	0	0	2	1	2	4	7	2	2	2	3	0	25	100.0
その他不明	男																0	0.0
	女																0	0.0
	計	0	0	0	0	0	0	0	0	0	0	0	0	0	0	0	0	0.0
合計	男	0	0	0	0	0	2	0	2	4	6	1	1	1	2	0	19	100.0
	女	0	0	0	0	0	0	1	0	0	1	1	1	1	1	0	6	100.0
	計	0	0	0	0	0	2	1	2	4	7	2	2	2	3	0	25	100.0
構成率	男	0.0	0.0	0.0	0.0	0.0	10.5	0.0	10.5	21.1	31.6	5.3	5.3	5.3	10.5	0.0	100.0	
	女	0.0	0.0	0.0	0.0	0.0	0.0	16.7	0.0	0.0	16.7	16.7	16.7	16.7	16.7	0.0	100.0	
	計	0.0	0.0	0.0	0.0	0.0	8.0	4.0	8.0	16.0	28.0	8.0	8.0	8.0	12.0	0.0	100.0	

(2)第二当事者

(2025年01月～2025年12月)

年齢 状態・性別		0 ～ 6	7 ～ 9	10 ～ 12	13 ～ 15	16 ～ 19	20 ～ 24	25 ～ 29	30 ～ 39	40 ～ 49	50 ～ 59	60 ～ 64	65 ～ 69	70 ～ 79	80 以上	不明 その他	計	構成 率
乗用車	男									1					1		2	15.4
	女																0	0.0
	計	0	0	0	0	0	0	0	0	1	0	0	0	0	1	0	2	12.5
貨物車	男									1		1	2				4	30.8
	女																0	0.0
	計	0	0	0	0	0	0	0	0	1	0	1	2	0	0	0	4	25.0
二輪車	自動二輪車	男				1											1	7.7
		女															0	0.0
		計	0	0	0	1	0	0	0	0	0	0	0	0	0	0	1	6.3
	一般原付自転車	男															0	0.0
		女															0	0.0
		計	0	0	0	0	0	0	0	0	0	0	0	0	0	0	0	0.0
特殊車	男																0	0.0
	女																0	0.0
	計	0	0	0	0	0	0	0	0	0	0	0	0	0	0	0	0	0.0
列車	男																0	0.0
	女																0	0.0
	計	0	0	0	0	0	0	0	0	0	0	0	0	0	0	0	0	0.0
特定小型原付自転車	男																0	0.0
	女																0	0.0
	計	0	0	0	0	0	0	0	0	0	0	0	0	0	0	0	0	0.0
軽車両	自転車	男															0	0.0
		女															0	0.0
		計	0	0	0	0	0	0	0	0	0	0	0	0	0	0	0	0.0
	駆動補助機付自転車	男															0	0.0
		女															0	0.0
		計	0	0	0	0	0	0	0	0	0	0	0	0	0	0	0	0.0
	その他	男															0	0.0
		女															0	0.0
		計	0	0	0	0	0	0	0	0	0	0	0	0	0	0	0	0.0
歩行者等	男							1	1				1	1	2		6	46.2
	女	1													2		3	100.0
	計	1	0	0	0	0	0	1	1	0	0	0	1	1	4	0	9	56.3
計	男					1		1	1	2		1	3	1	3		13	100.0
	女	1													2		3	100.0
	計	1	0	0	0	1	0	1	1	2	0	1	3	1	5	0	16	100.0
その他不明	男																0	0.0
	女																0	0.0
	計	0	0	0	0	0	0	0	0	0	0	0	0	0	0	0	0	0.0
合計	男	0	0	0	0	1	0	1	1	2	0	1	3	1	3	0	13	100.0
	女	1	0	0	0	0	0	0	0	0	0	0	0	0	2	0	3	100.0
	計	1	0	0	0	1	0	1	1	2	0	1	3	1	5	0	16	100.0
構成率	男	0.0	0.0	0.0	0.0	7.7	0.0	7.7	7.7	15.4	0.0	7.7	23.1	7.7	23.1	0.0	100.0	
	女	33.3	0.0	0.0	0.0	0.0	0.0	0.0	0.0	0.0	0.0	0.0	0.0	0.0	66.7	0.0	100.0	
	計	6.3	0.0	0.0	0.0	6.3	0.0	6.3	6.3	12.5	0.0	6.3	18.8	6.3	31.3	0.0	100.0	

4.1 年齢別・性別・運転経験年数別発生状況(死亡事故)

(1) 第一当事者

(2025年01月～2025年12月)

運転経験 性別 年齢	1年未満			2年未満			3年未満			4年未満			5年未満			10年未満			10年以上			免許外 無免許等			合 計		
	男	女	計	男	女	計	男	女	計	男	女	計	男	女	計	男	女	計	男	女	計	男	女	計	男	女	計
15歳以下			0			0			0			0			0			0			0			0	0	0	0
16～19歳			0			0			0			0			0			0			0			0	0	0	0
20～24歳			0			0			0	1		1	1		1			0			0			0	2	0	2
25～29歳		1	1			0			0			0			0			0			0			0	0	1	1
30～39歳			0			0			0			0			0			0	2		2			0	2	0	2
40～49歳			0			0			0			0			0			0	3		3			0	3	0	3
50～59歳			0			0			0			0			0			0	6	1	7			0	6	1	7
60～64歳			0			0			0			0			0			0	1	1	2			0	1	1	2
65～69歳	1		1			0			0			0			0			0		1	1			0	1	1	2
70歳以上			0			0			0			0			0			0	3	2	5			0	3	2	5
合 計	1	1	2	0	0	0	0	0	0	1	0	1	1	0	1	0	0	0	15	5	20	0	0	0	18	6	24

(2) 第二当事者

運転経験 性別 年齢	1年未満			2年未満			3年未満			4年未満			5年未満			10年未満			10年以上			免許外 無免許等			合 計		
	男	女	計	男	女	計	男	女	計	男	女	計	男	女	計	男	女	計	男	女	計	男	女	計	男	女	計
15歳以下			0			0			0			0			0			0			0			0	0	0	0
16～19歳			0	1		1			0			0			0			0			0			0	1	0	1
20～24歳			0			0			0			0			0			0			0			0	0	0	0
25～29歳			0			0			0			0			0			0			0			0	0	0	0
30～39歳			0			0			0			0			0			0			0			0	0	0	0
40～49歳			0			0			0			0			0			0	2		2			0	2	0	2
50～59歳			0			0			0			0			0			0			0			0	0	0	0
60～64歳			0			0			0			0			0			0	1		1			0	1	0	1
65～69歳			0			0			0			0			0			0	2		2			0	2	0	2
70歳以上			0			0			0			0			0			0	1		1			0	1	0	1
合 計	0	0	0	1	0	1	0	0	0	0	0	0	0	0	0	0	0	0	6	0	6	0	0	0	7	0	7

42 職業別・当事者種別発生状況(死亡事故)

(1) 第一当事者

(2025年01月～2025年12月)

当事者種別		乗用車	貨物車	特殊車	自二車	一般 原付	列車	特定 小型	自転車	軽車両	歩行者等	物件等 相手なし	当事者 不明	計
職業別														
幼児	未就園児													0
	就園児													0
小学生	1年生													0
	2年生													0
	3年生													0
	4年生													0
	5年生													0
	6年生													0
中学生	1年生													0
	2年生													0
	3年生													0
高校生	1年生													0
	2年生													0
	3年生													0
大 学 生														0
そ の 他 の 学 生														0
職業 運 転 手	バ ス													0
	タクシー・ハイヤー													0
	トラック	1	2		1									4
	バイク													0
	自転車													0
	そ の 他						1							1
公 務(他に分類されるものを除く)			1											1
農 業 ・ 林 業														0
漁 業														0
鉱業、採石業、砂利採取業														0
建 設 業		1												1
製 造 業		1												1
卸 ・ 小 売 業			1											1
金 融 ・ 保 険 業														0
不動産業・物資賃貸業		1												1
運輸業・郵便業					1									1
情 報 通 信 業														0
電気・ガス・熱供給・水道業		1												1
学術研究・専門・技術サービス業														0
宿泊業・飲食サービス業		2												2
生活関連サービス業、娯楽業														0
教育・学習支援業														0
医 療 ・ 福 祉		3	1											4
複合サービス事業														0
サービス業(他に分類されないもの)						1								1
分 類 不 能 の 産 業														0
主 婦 ・ 主 夫														0
無 職		3				3								6
外国人	外 交 官													0
	短期滞在者													0
	そ の 他													0
調 査 不 能														0
当 事 者 不 明														0
合 計		13	5	0	2	4	1	0	0	0	0	0	0	25

(2)第二当事者

(2025年01月～2025年12月)

当事者種別		乗用車	貨物車	特殊車	自二車	一般 原付	列車	特定 小型	自転車	軽車両	歩行者等	物件等 相手なし	当事者 不明	計
職業別														
幼児	未 就 園 児													0
	就 園 児										1			1
小学生	1 年 生													0
	2 年 生													0
	3 年 生													0
	4 年 生													0
	5 年 生													0
	6 年 生													0
中学生	1 年 生													0
	2 年 生													0
	3 年 生													0
高校生	1 年 生													0
	2 年 生													0
	3 年 生				1									1
大 学 生														0
そ の 他 の 学 生														0
職業 運 転 手	バ ス													0
	タクシー・ハイヤー													0
	トラック		3											3
	バ イ ク													0
	自 転 車													0
	そ の 他													0
公 務(他に分類されるものを除く)														0
農 業 ・ 林 業														0
漁 業														0
鉱業、採石業、砂利採取業														0
建 設 業														0
製 造 業											1			1
卸 ・ 小 売 業														0
金 融 ・ 保 険 業														0
不動産業・物賃貸業														0
運輸業・郵便業			1											1
情 報 通 信 業														0
電気・ガス・熱供給・水道業														0
学術研究・専門・技術サービス業														0
宿泊業・飲食サービス業														0
生活関連サービス業、娯楽業														0
教 育 ・ 学 習 支 援 業														0
医 療 ・ 福 祉														0
複合サービス事業														0
サービス業(他に分類されないもの)		1												1
分 類 不 能 の 産 業														0
主 婦 ・ 主 夫														0
無 職		1									6			7
外国人	外 交 官													0
	短 期 滞 在 者													0
	そ の 他													0
調 査 不 能											1			1
当 事 者 不 明												9		9
合 計		2	4	0	1	0	0	0	0	0	9	9	0	25

43 子供の交通事故発生状況

NO. 1～4

(1) 発生状況・前年対比

(2025年01月～2025年12月)

区 分 年 別		発生 件数	死 者	負 傷 者		
				重 傷	軽 傷	計
本 年		121	1	14	204	218
前 年 同 期		88		16	148	164
前 年 比	増 減	33	1	-2	56	54
	%	37.5		-12.5	37.8	32.9

(注) 件数は、中学生以下が第1・第2当事者となった件数
死傷者は、中学生以下のみの死傷者

(2) 月別発生状況

月 別		1	2	3	4	5	6	7	8	9	10	11	12	計	
前 年	件 数	3	3	6	7	9	3	11	9	7	9	7	14	88	
	死 者													0	
	傷 者	10	5	14	9	11	11	26	16	13	18	11	20	164	
本 年	件 数	8	4	12	16	12	15	14	4	5	10	8	13	121	
	死 者	1												1	
	傷 者	10	12	19	21	20	19	27	16	15	19	14	26	218	
未 就 園 児	死 者													0	
	傷 者	1	2	6		1		5	3			3	1	22	
就 園 児	死 者	1												1	
	傷 者	1	1	1	2	3	2	4		3	1		3	21	
小 学 生	低 学 年	死 者												0	
		傷 者	3	1	3	4	6	5	7	2	4	5	6	52	
	高 学 年	死 者												0	
		傷 者	1	5	5	9	3	3	5	5	5	5	1	5	52
	小 計	死 者	0	0	0	0	0	0	0	0	0	0	0	0	0
		傷 者	4	6	8	13	9	8	12	7	9	10	7	11	104
中 学 生		死 者												0	
		傷 者	4	3	4	6	7	9	6	6	3	8	4	11	71

(2025年01月～2025年12月)

(3)時間別発生状況

区 分	件数	死者	傷者
0～2			4
2～4			2
4～6			
6～8	14	1	19
8～10	13		22
10～12	8		19
12～14	6		19
14～16	24		38
16～18	33		53
18～20	18		28
20～22	3		7
22～24	2		7
合 計	121	1	218

(4)曜日別発生状況

区 分	件数	死者	傷者
日曜日	11		34
月曜日	17		28
火曜日	16		23
水曜日	21	1	26
木曜日	17		27
金曜日	21		37
土曜日	18		43
合 計	121	1	218

(5)道路別発生状況

区 分	件数	死者	傷者
高速自動車道			3
専用自動車道			4
一般国道	21		43
主要県道	7		22
その他県道	11		24
市町村道	77	1	110
その他道路			
その他	5		12
合 計	121	1	218

(6)道路形状別発生状況

区 分	件数	死者	傷者
交 差 点	88	1	105
交差点付近	7		37
計	95	1	142
単 路	トンネル		2
	橋		3
	カーブ屈折	1	4
	そ の 他	20	55
	計	21	64
踏 切			
一般交通の場所		5	12
合 計	121	1	218

(7)事故類型別発生状況

区 分		件 数	死 者	傷 者
人 対 車 両	対面通行中	4		4
	背面通行中	2		1
	横 断 中	横断歩道	12	11
		横断歩道付近	1	1
		歩道橋付近		
		その他	13	13
	その他	8	1	7
	計	40	1	37
車 両 相 互	正面衝突			5
	追 突	進行中		5
		その他		53
	出会い頭	62		77
	追越追抜時	1		1
	すれ違い時	2		6
	左折時	11		14
	右 折 時	直進右折		
		その他	2	2
	その他	3		13
	計	81	0	176
車 両 単 独	工作物衝突			2
	駐車車両(運転者不在)			3
	路 外 逸 脱	転 落		
		その他		
	転 倒			
	そ の 他			
	計	0	0	5
列 車				
合 計		121	1	218

(8) 市町村別発生状況

(2025年01月～2025年12月)

区分 市町村名	発 生 件 数				死 者				傷 者				(うち重傷者)			
	本年	前年	増減	増減率	本年	前年	増減	増減率	本年	前年	増減	増減率	本年	前年	増減	増減率
奈良市	30	14	16	114.3					42	28	14	50.0	5	2	3	150.0
大和高田市	16	7	9	128.6					26	10	16	160.0				
大和郡山市	6	7	-1	-14.3					11	13	-2	-15.4		3	-3	-100.0
天理市	7	6	1	16.7					15	9	6	66.7	1		1	
橿原市	13	18	-5	-27.8					28	35	-7	-20.0	2	4	-2	-50.0
桜井市	7	4	3	75.0					17	7	10	142.9	1		1	
五條市	1		1						4	2	2	100.0				
御所市	4	1	3	300.0	1		1		8	4	4	100.0		1	-1	-100.0
生駒市	9	7	2	28.6					18	10	8	80.0	3	2	1	50.0
香芝市	11	6	5	83.3					12	14	-2	-14.3		1	-1	-100.0
葛城市	4	5	-1	-20.0					7	9	-2	-22.2				
宇陀市	1		1						3	1	2	200.0				
市部計	109	75	34	45.3	1	0	1		191	142	49	34.5	12	13	-1	-7.7
山添村									2		2					
平群町	1		1						1		1					
三郷町		2	-2	-100.0					2	3	-1	-33.3		1	-1	-100.0
斑鳩町		1	-1	-100.0					1	1		0.0				
安堵町	1	1		0.0					1	1		0.0	1		1	
川西町		1	-1	-100.0					2	4	-2	-50.0				
三宅町																
田原本町	3	5	-2	-40.0					3	8	-5	-62.5		1	-1	-100.0
曽爾村																
御杖村																
高取町																
明日香村																
上牧町	2		2						3		3					
王寺町	2		2						3		3		1		1	
広陵町	3	2	1	50.0					8	2	6	300.0		1	-1	-100.0
河合町		1	-1	-100.0						3	-3	-100.0				
吉野町																
大淀町									1		1					
下市町																
黒滝村																
天川村																
野迫川村																
十津川村																
下北山村																
上北山村																
川上村																
東吉野村																
郡部計	12	13	-1	-7.7	0	0	0		27	22	5	22.7	2	3	-1	-33.3
合計	121	88	33	37.5	1	0	1		218	164	54	32.9	14	16	-2	-12.5

(9)警察署別発生状況

NO. 4

(2025年01月～2025年12月)

区分 所属	発 生 件 数				死 者				傷 者				(うち重傷者)			
	本年	前年	増減	増減率	本年	前年	増減	増減率	本年	前年	増減	増減率	本年	前年	増減	増減率
高 速 隊									7	3	4	133.3				
奈 良	20	13	7	53.8					28	25	3	12.0	3	2	1	50.0
奈 良 西	10	1	9	900.0					14	3	11	366.7	2		2	
生 駒	9	7	2	28.6					18	10	8	80.0	3	2	1	50.0
郡 山	6	7	-1	-14.3					9	13	-4	-30.8		3	-3	-100.0
西 和	6	5	1	20.0					10	8	2	25.0	2	1	1	100.0
天 理	10	12	-2	-16.7					20	21	-1	-4.8	1	1		0.0
桜 井	8	4	4	100.0					20	8	12	150.0	1		1	
檀 原	13	18	-5	-27.8					28	33	-5	-15.2	2	4	-2	-50.0
高 田	24	13	11	84.6	1		1		39	23	16	69.6		1	-1	-100.0
香 芝	14	8	6	75.0					20	15	5	33.3		2	-2	-100.0
五 條	1		1						4	2	2	100.0				
吉 野									1		1					
合 計	121	88	33	37.5	1	0	1		218	164	54	32.9	14	16	-2	-12.5

44 高校生の交通事故発生状況

NO. 1～4

(1) 発生状況・前年対比

(2025年01月～2025年12月)

区 分 年 別		発生 件数	死 者	負 傷 者		
				重 傷	軽 傷	計
本 年		85	1	9	83	92
前 年 同 期		66		9	63	72
前 年 比	増 減	19	1		20	20
	%	28.8		0.0	31.7	27.8

(注) 件数は、第1・第2当事者となった件数

死傷者は、(3)の死傷者数

(2) 月別発生件数と全死傷者

月 別		1	2	3	4	5	6	7	8	9	10	11	12	計
本 年	件 数	5	3	7	6	8	7	6	4	9	11	11	8	85
	死 者												1	1
	傷 者	5	3	7	7	8	7	6	4	10	11	11	7	86
前 年	件 数	4	8	4	3	5	7	7	5	6	3	11	3	66
	死 者													0
	傷 者	4	9	4	4	5	7	9	5	6	3	11	4	71

(3) 高校生のみの死傷者

月 別		1	2	3	4	5	6	7	8	9	10	11	12	計
本 年	死 者												1	1
	傷 者	4	3	4	6	9	8	8	7	10	13	11	9	92
前 年	死 者													0
	傷 者	5	10	4	3	5	7	8	4	5	4	14	3	72

(2025年01月～2025年12月)

(4)時間別発生状況

区 分	件数	死者	傷者
0～2			
2～4			
4～6	1	1	
6～8	15		15
8～10	12		16
10～12	6		6
12～14	8		6
14～16	8		11
16～18	17		17
18～20	11		13
20～22	5		5
22～24	2		3
合 計	85	1	92

(5)曜日別発生状況

区 分	件数	死者	傷者
日曜日	8		7
月曜日	12		12
火曜日	13		13
水曜日	12		14
木曜日	18		20
金曜日	11		12
土曜日	11	1	14
合 計	85	1	92

(6)道路別発生状況

区 分	件数	死者	傷者
高速自動車道			
専用自動車道			2
一般国道	18		20
主要県道	10		11
その他県道	9	1	10
市町村道	46		46
その他道路			
その他	2		3
合 計	85	1	92

(7)道路形状別発生状況

区 分		件数	死者	傷者
交 差 点		57		56
交差点付近		8		11
計		65	0	67
単 路	トンネル			
	橋			1
	カーブ屈折	1		2
	そ の 他	16	1	18
	計	17	1	21
踏 切		1		1
一般交通の場所		2		3
合 計		85	1	92

(8)事故類型別発生状況

区 分			件数	死者	傷者
人 対 車 両	対面通行中		4		2
	背面通行中		2		2
	横 断 中	横断歩道			
		横断歩道付近			
		歩道橋付近			
		その他			
	その他		1		
	計		7	0	4
車 両 相 互	正面衝突				
	追 突	進行中	2		1
		その他	3		10
	出会い頭		45		45
	追越追抜時		4		4
	すれ違い時				2
	左折時		6		6
	右 折 時	直進右折	8		8
		その他	4		4
	その他		6	1	8
	計		78	1	88
	車 両 単 独	工作物衝突			
駐車車両(運転者不在)					
路 外 逸 脱		転 落			
		その他			
転 倒					
そ の 他					
計		0	0	0	
列 車					
合 計			85	1	92

(9)市町村別発生状況

(2025年01月～2025年12月)

区分 市町村名	発 生 件 数				死 者				傷 者				(うち重傷者)			
	本年	前年	増減	増減率	本年	前年	増減	増減率	本年	前年	増減	増減率	本年	前年	増減	増減率
奈良市	24	17	7	41.2					27	19	8	42.1	3	5	-2	-40.0
大和高田市	5	5		0.0					5	5		0.0		1	-1	-100.0
大和郡山市	8	5	3	60.0	1		1		7	5	2	40.0				
天理市	6	6		0.0					3	6	-3	-50.0				
橿原市	10	8	2	25.0					14	9	5	55.6	1		1	
桜井市	1	5	-4	-80.0					2	6	-4	-66.7		1	-1	-100.0
五條市	1	2	-1	-50.0					4	2	2	100.0				
御所市	4	1	3	300.0					4	1	3	300.0		1	-1	-100.0
生駒市	2	2		0.0					2	2		0.0				
香芝市	8	5	3	60.0					8	5	3	60.0	1	1		0.0
葛城市	3	4	-1	-25.0					4	4		0.0	1		1	
宇陀市	1		1						1	1		0.0				
市部計	73	60	13	21.7	1	0	1		81	65	16	24.6	6	9	-3	-33.3
山添村																
平群町																
三郷町	1		1						1		1					
斑鳩町		1	-1	-100.0					1	1		0.0				
安堵町		1	-1	-100.0						1	-1	-100.0				
川西町	1		1						1		1					
三宅町	2		2						2		2		2		2	
田原本町	1	2	-1	-50.0					1	2	-1	-50.0				
曾爾村																
御杖村																
高取町																
明日香村																
上牧町																
王寺町	3	2	1	50.0					2	2		0.0				
広陵町	1		1						1		1		1		1	
河合町										1	-1	-100.0				
吉野町																
大淀町	3		3						2		2					
下市町																
黒滝村																
天川村																
野迫川村																
十津川村																
下北山村																
上北山村																
川上村																
東吉野村																
郡部計	12	6	6	100.0	0	0	0		11	7	4	57.1	3	0	3	
合計	85	66	19	28.8	1	0	1		92	72	20	27.8	9	9	0	0.0

(10)警察署別発生状況

NO. 4
(2025年01月～2025年12月)

区分 所属	発 生 件 数				死 者				傷 者				(うち重傷者)			
	本年	前年	増減	増減率	本年	前年	増減	増減率	本年	前年	増減	増減率	本年	前年	増減	増減率
高 速 隊									2	1	1	100.0				
奈 良	12	12		0.0					11	13	-2	-15.4		3	-3	-100.0
奈 良 西	12	5	7	140.0					15	6	9	150.0	3	2	1	50.0
生 駒	2	2		0.0					2	2		0.0				
郡 山	8	5	3	60.0	1		1		7	5	2	40.0				
西 和	4	4		0.0					4	5	-1	-20.0				
天 理	10	8	2	25.0					7	8	-1	-12.5	2		2	
桜 井	2	5	-3	-60.0					3	7	-4	-57.1		1	-1	-100.0
樺 原	10	8	2	25.0					13	8	5	62.5	1		1	
高 田	12	10	2	20.0					13	10	3	30.0	1	2	-1	-50.0
香 芝	9	5	4	80.0					9	5	4	80.0	2	1	1	100.0
五 條	1	2	-1	-50.0					4	2	2	100.0				
吉 野	3		3						2		2					
合 計	85	66	19	28.8	1	0	1		92	72	20	27.8	9	9	0	0.0

45 少年(16才～19才)の交通事故発生状況

NO. 1～5

(1)発生状況・前年対比

(2025年01月～2025年12月)

区 分 年 別		発生 件数	死 者	負 傷 者		
				重 傷	軽 傷	計
本 年		201	1	23	150	173
前 年 同 期		182		25	136	161
前 年 比	増 減	19	1	-2	14	12
	%	10.4		-8.0	10.3	7.5

(注)件数は、第1・第2当事者となった件数

死傷者は(3)の死傷者数

(2)月別発生件数と全死傷者

月 別		1	2	3	4	5	6	7	8	9	10	11	12	計
本 年	件 数	13	5	11	14	25	14	24	14	20	21	22	18	201
	死 者												1	1
	傷 者	17	6	13	17	30	15	25	17	22	25	25	18	230
前 年	件 数	7	15	18	12	17	16	17	15	21	11	23	10	182
	死 者													0
	傷 者	7	18	23	13	21	17	22	17	24	13	27	11	213

(3)少年のみの死傷者

月 別		1	2	3	4	5	6	7	8	9	10	11	12	計
本 年	死 者												1	1
	傷 者	11	5	7	10	19	13	20	13	16	23	19	17	173
前 年	死 者													0
	傷 者	10	16	13	10	15	10	17	13	15	13	21	8	161

(4)時間別発生状況

区 分	件数	死者	傷者
0～2	6		6
2～4	3		1
4～6	2	1	1
6～8	26		18
8～10	21		21
10～12	20		22
12～14	17		12
14～16	19		16
16～18	39		37
18～20	27		22
20～22	16		12
22～24	5		5
合 計	201	1	173

(5)曜日別発生状況

区 分	件数	死者	傷者
日曜日	25		22
月曜日	21		19
火曜日	29		25
水曜日	30		27
木曜日	31		28
金曜日	33		23
土曜日	32	1	29
合 計	201	1	173

(6)道路別発生状況

区 分	件数	死者	傷者
高速自動車道	1		1
専用自動車道	1		4
一般国道	59		44
主要県道	26		20
その他県道	24	1	22
市町村道	84		74
その他道路			
その他	6		8
合 計	201	1	173

(7)道路形状別発生状況

区 分		件数	死者	傷者
交 差 点		116		108
交差点付近		29		17
計		145	0	125
単 路	トンネル	1		1
	橋	1		1
	カーブ屈折	5		3
	そ の 他	43	1	35
	計	50	1	40
踏 切				
一般交通の場所		6		8
合 計		201	1	173

(8)事故類型別発生状況

区 分			件数	死者	傷者
人 対 車 両	対面通行中		6		4
	背面通行中		2		2
	横 断 中	横断歩道	3		2
		横断歩道付近			
		歩道橋付近			
		その他	6		3
	その他		2		1
	計		19	0	12
車 両 相 互	正面衝突		3		3
	追 突	進行中	6		3
		その他	26		14
	出会い頭		87		84
	追越追抜時		4		3
	すれ違い時		2		2
	左折時		13		12
	右 折 時	直進右折	19		19
		その他	8		8
	その他		12	1	11
	計		180	1	159
	車 両 単 独	工作物衝突		1	
駐車車両(運転者不在)					
路 外 逸 脱		転 落			
		その他			
転 倒		1		1	
そ の 他					
計		2	0	2	
列 車					
合 計			201	1	173

(9)車種別・当事者・死傷者別発生状況

(2025年01月～2025年12月)

区分 車種		当 事 者			死 傷 者		
		第一当事者	第二当事者	計	死者	傷者	計
乗 用 車	大型車			0			0
	中型車			0			0
	準中型			0			0
	普通車	18	1	19		1	1
	軽自動車	16	5	21		6	6
	ミニカー			0			0
	同乗者					20	20
	小 計	34	6	40	0	27	27
貨 物 車	大型車			0			0
	中型車			0			0
	準中型		1	1		1	1
	普通車			0			0
	軽自動車	2	1	3		1	1
	同乗者					1	1
	小 計	2	2	4	0	3	3
二 輪 車	二輪車小型	751CC以上		0			0
		401～750cc		0			0
		251～400cc	2	2		2	2
	軽二輪	3	9	12		12	12
	原付二種		7	7	1	6	7
	一般原付自転車	25	30	55		43	43
	同乗者					1	1
	小 計	28	48	76	1	64	65
	特定小型原付自転車			0			0
自 転 車		6	65	71		66	66
歩行者等			11	11		13	13
そ の 他				0			0
合 計		70	132	202	1	173	174

(10)市町村別発生状況

(2025年01月～2025年12月)

区分 市町村名	発 生 件 数				死 者				傷 者				(うち重傷者)			
	本年	前年	増減	増減率	本年	前年	増減	増減率	本年	前年	増減	増減率	本年	前年	増減	増減率
奈良市	49	42	7	16.7					39	41	-2	-4.9	3	9	-6	-66.7
大和高田市	14	10	4	40.0					11	10	1	10.0	3		3	
大和郡山市	14	13	1	7.7	1		1		11	11		0.0		2	-2	-100.0
天理市	18	10	8	80.0					12	11	1	9.1		1	-1	-100.0
橿原市	30	27	3	11.1					27	22	5	22.7	3	2	1	50.0
桜井市	9	15	-6	-40.0					9	10	-1	-10.0	3	1	2	200.0
五條市	2	3	-1	-33.3					6	2	4	200.0	2		2	
御所市	4	2	2	100.0					7	1	6	600.0		1	-1	-100.0
生駒市	12	6	6	100.0					10	5	5	100.0		1	-1	-100.0
香芝市	8	12	-4	-33.3					9	11	-2	-18.2	1	2	-1	-50.0
葛城市	9	8	1	12.5					8	7	1	14.3	2		2	
宇陀市	1	3	-2	-66.7						3	-3	-100.0				
市部計	170	151	19	12.6	1	0	1		149	134	15	11.2	17	19	-2	-10.5
山添村																
平群町	2	1	1	100.0					1		1					
三郷町	2		2						2		2					
斑鳩町	1	2	-1	-50.0					1	2	-1	-50.0				
安堵町	2	1	1	100.0					2	1	1	100.0				
川西町	1	1		0.0												
三宅町	2		2						2		2		2		2	
田原本町	2	7	-5	-71.4					2	6	-4	-66.7				
曽爾村																
御杖村																
高取町	1	1		0.0						1	-1	-100.0		1	-1	-100.0
明日香村		1	-1	-100.0						1	-1	-100.0				
上牧町	1	1		0.0						3	-3	-100.0		2	-2	-100.0
王寺町	6	6		0.0					4	5	-1	-20.0				
広陵町	3	7	-4	-57.1					4	6	-2	-33.3	3	2	1	50.0
河合町	3	2	1	50.0					3	1	2	200.0				
吉野町																
大淀町	5		5						3		3		1		1	
下市町		1	-1	-100.0						1	-1	-100.0		1	-1	-100.0
黒滝村																
天川村																
野迫川村																
十津川村																
下北山村																
上北山村																
川上村																
東吉野村																
郡部計	31	31	0	0.0	0	0	0		24	27	-3	-11.1	6	6	0	0.0
合計	201	182	19	10.4	1	0	1		173	161	12	7.5	23	25	-2	-8.0

(11)警察署別発生状況

NO. 5
(2025年01月～2025年12月)

区分 所属	発 生 件 数				死 者				傷 者				(うち重傷者)			
	本年	前年	増減	増減率	本年	前年	増減	増減率	本年	前年	増減	増減率	本年	前年	増減	増減率
高 速 隊	2	2		0.0					5	5		0.0		2	-2	-100.0
奈 良	31	29	2	6.9					23	29	-6	-20.7	2	7	-5	-71.4
奈 良 西	17	9	8	88.9					16	9	7	77.8	1	2	-1	-50.0
生 駒	12	6	6	100.0					10	5	5	100.0		1	-1	-100.0
郡 山	13	13		0.0	1		1		10	11	-1	-9.1		2	-2	-100.0
西 和	17	13	4	30.8					13	9	4	44.4				
天 理	23	21	2	9.5					15	20	-5	-25.0	2	1	1	100.0
桜 井	10	18	-8	-44.4					9	13	-4	-30.8	3	1	2	200.0
樺 原	31	28	3	10.7					26	22	4	18.2	3	3		0.0
高 田	27	20	7	35.0					24	18	6	33.3	5	1	4	400.0
香 芝	11	19	-8	-42.1					13	17	-4	-23.5	4	4		0.0
五 條	2	3	-1	-33.3					6	2	4	200.0	2		2	
吉 野	5	1	4	400.0					3	1	2	200.0	1	1		0.0
合 計	201	182	19	10.4	1	0	1		173	161	12	7.5	23	25	-2	-8.0

46 若者(16才～24才)の交通事故発生状況

NO. 1～5

(1)発生状況・前年対比

(2025年01月～2025年12月)

区 分 年 別		発生 件数	死 者	負 傷 者		
				重 傷	軽 傷	計
本 年		538	3	42	360	402
前 年 同 期		547		49	364	413
前 年 比	増 減	-9	3	-7	-4	-11
	%	-1.6		-14.3	-1.1	-2.7

(注)件数は、第1・第2当事者となった件数
死傷者は(3)の死傷者数

(2)月別発生件数と全死傷者

月 別		1	2	3	4	5	6	7	8	9	10	11	12	計
本 年	件数	34	36	42	39	48	34	55	46	44	54	55	51	538
	死者												2	2
	傷者	40	44	50	48	62	43	63	64	51	64	70	58	657
前 年	件数	35	50	52	46	46	34	49	42	47	47	58	41	547
	死者													0
	傷者	44	63	61	56	62	37	64	48	60	61	79	50	685

(3)若者のみの死傷者

月 別		1	2	3	4	5	6	7	8	9	10	11	12	計
本 年	死者		1										2	3
	傷者	23	29	24	27	36	28	38	37	31	43	51	35	402
前 年	死者													0
	傷者	27	41	30	30	40	21	31	32	40	43	46	32	413

(4)時間別発生状況

区 分	件数	死者	傷者
0～2	12		9
2～4	9		5
4～6	8	3	2
6～8	57		32
8～10	67		57
10～12	52		44
12～14	45		34
14～16	56		38
16～18	89		77
18～20	80		57
20～22	42		31
22～24	21		16
合 計	538	3	402

(5)曜日別発生状況

区 分	件数	死者	傷者
日曜日	68	1	55
月曜日	71		49
火曜日	90		68
水曜日	75		57
木曜日	82		57
金曜日	83		59
土曜日	69	2	57
合 計	538	3	402

(6)道路別発生状況

区 分	件数	死者	傷者
高速自動車道	2		2
専用自動車道	7	1	10
一般国道	172		113
主要県道	65	1	48
その他県道	74	1	57
市町村道	197		157
その他道路			
その他	21		15
合 計	538	3	402

(7)道路形状別発生状況

区 分		件数	死者	傷者
交 差 点		267		217
交差点付近		105		65
計		372	0	282
単 路	トンネル	3		2
	橋	4		2
	カーブ屈折	14		10
	そ の 他	124	3	91
	計	145	3	105
踏 切				
一般交通の場所		21		15
合 計		538	3	402

(8)事故類型別発生状況

区 分			件数	死者	傷者
人 対 車 両	対面通行中		11		7
	背面通行中		7		4
	横 断 中	横断歩道	16		12
		横断歩道付近	1		1
		歩道橋付近	1		
		その他	11		6
	その他		12		5
	計		59	0	35
車 両 相 互	正面衝突		11	1	9
	追 突	進行中	17		9
		その他	120		67
	出会い頭		189		158
	追越追抜時		10		7
	すれ違い時		8		6
	左折時		23		19
	右 折 時	直進右折	41		37
		その他	25		21
	その他		31	1	28
	計		475	2	361
	車 両 単 独	工作物衝突		2	1
駐車車両(運転者不在)					
路 外 逸 脱		転 落			
		その他			
転 倒		1		1	
そ の 他		1		1	
計		4	1	6	
列 車					
合 計			538	3	402

(9)車種別・当事者・死傷者別発生状況

(2025年01月～2025年12月)

区 分 車 種		当 事 者			死 傷 者		
		第一当事者	第二当事者	計	死者	傷者	計
乗 用 車	大型車			0			0
	中型車			0			0
	準中型			0			0
	普通車	93	33	126		32	32
	軽自動車	79	38	117	1	40	41
	ミニカー			0			0
	同乗者				1	47	48
	小 計	172	71	243	2	119	121
貨 物 車	大型車	1		1			0
	中型車			0			0
	準中型	4	2	6		2	2
	普通車	8	3	11		3	3
	軽自動車	14	6	20		6	6
	同乗者			0		7	7
	小 計	27	11	38	0	18	18
二 輪 車	二輪車小型	751CC以上		0			0
		401～750cc	1	1		1	1
		251～400cc	1	6		6	6
	軽二輪	4	16	20		20	20
	原付二種	2	9	11	1	9	10
	一般原付自転車	29	64	93		78	78
	同乗者					3	3
	小 計	36	96	132	1	117	118
特定小型原付自転車				0			0
自 転 車		11	108	119		111	111
歩行者等			33	33		37	37
そ の 他				0			0
合 計		246	319	565	3	402	405

(10)市町村別発生状況

(2025年01月～2025年12月)

区分 市町村名	発 生 件 数				死 者				傷 者				(うち重傷者)			
	本年	前年	増減	増減率	本年	前年	増減	増減率	本年	前年	増減	増減率	本年	前年	増減	増減率
奈良市	140	122	18	14.8	1		1		96	107	-11	-10.3	8	16	-8	-50.0
大和高田市	32	21	11	52.4					24	17	7	41.2	3	1	2	200.0
大和郡山市	29	47	-18	-38.3	1		1		23	29	-6	-20.7	2	4	-2	-50.0
天理市	47	41	6	14.6					33	32	1	3.1	2	4	-2	-50.0
橿原市	86	86		0.0					64	64		0.0	4	5	-1	-20.0
桜井市	18	33	-15	-45.5					13	22	-9	-40.9	4	2	2	100.0
五條市	6	10	-4	-40.0	1		1		8	8		0.0	2		2	
御所市	9	5	4	80.0					13	3	10	333.3		1	-1	-100.0
生駒市	38	22	16	72.7					30	14	16	114.3	3	3		0.0
香芝市	19	37	-18	-48.6					16	23	-7	-30.4	2	3	-1	-33.3
葛城市	21	30	-9	-30.0					15	17	-2	-11.8	3		3	
宇陀市	5	7	-2	-28.6					2	4	-2	-50.0				
市部計	450	461	-11	-2.4	3	0	3		337	340	-3	-0.9	33	39	-6	-15.4
山添村		2	-2	-100.0						2	-2	-100.0				
平群町	2	2		0.0					1	1		0.0				
三郷町	6	3	3	100.0					5	2	3	150.0		1	-1	-100.0
斑鳩町	8	10	-2	-20.0					3	10	-7	-70.0		1	-1	-100.0
安堵町	4	2	2	100.0					4	2	2	100.0	1		1	
川西町	3	3		0.0					2	1	1	100.0	1		1	
三宅町	3	1	2	200.0					2		2		2		2	
田原本町	14	12	2	16.7					11	9	2	22.2	1		1	
曽爾村	1	1		0.0					1	6	-5	-83.3				
御杖村																
高取町	1	2	-1	-50.0						2	-2	-100.0		1	-1	-100.0
明日香村	3	2	1	50.0					2	1	1	100.0				
上牧町	3	7	-4	-57.1					3	8	-5	-62.5		3	-3	-100.0
王寺町	10	11	-1	-9.1					6	8	-2	-25.0				
広陵町	12	14	-2	-14.3					12	10	2	20.0	3	2	1	50.0
河合町	8	9	-1	-11.1					6	4	2	50.0				
吉野町		1	-1	-100.0						1	-1	-100.0				
大淀町	8	2	6	300.0					5	3	2	66.7	1	1		0.0
下市町		1	-1	-100.0						1	-1	-100.0		1	-1	-100.0
黒滝村																
天川村																
野迫川村										1	-1	-100.0				
十津川村	1	1		0.0						1	-1	-100.0				
下北山村																
上北山村																
川上村	1		1						2		2					
東吉野村																
郡部計	88	86	2	2.3	0	0	0		65	73	-8	-11.0	9	10	-1	-10.0
合計	538	547	-9	-1.6	3	0	3		402	413	-11	-2.7	42	49	-7	-14.3

(11)警察署別発生状況

NO. 5
(2025年01月～2025年12月)

区分 所属	発 生 件 数				死 者				傷 者				(うち重傷者)			
	本年	前年	増減	増減率	本年	前年	増減	増減率	本年	前年	増減	増減率	本年	前年	増減	増減率
高 速 隊	9	14	-5	-35.7	1		1		12	17	-5	-29.4		5	-5	-100.0
奈 良	97	92	5	5.4	1		1		62	82	-20	-24.4	5	11	-6	-54.5
奈 良 西	40	23	17	73.9					33	18	15	83.3	3	5	-2	-40.0
生 駒	38	22	16	72.7					29	14	15	107.1	3	3		0.0
郡 山	28	46	-18	-39.1	1		1		22	29	-7	-24.1	2	4	-2	-50.0
西 和	41	43	-2	-4.7					28	31	-3	-9.7	1	2	-1	-50.0
天 理	67	59	8	13.6					47	44	3	6.8	6	2	4	200.0
桜 井	24	41	-17	-41.5					16	32	-16	-50.0	4	2	2	100.0
橿 原	90	87	3	3.4					64	64		0.0	4	6	-2	-33.3
高 田	59	54	5	9.3					47	34	13	38.2	6	2	4	200.0
香 芝	30	51	-21	-41.2					27	33	-6	-18.2	5	5		0.0
五 條	6	11	-5	-45.5					8	10	-2	-20.0	2		2	
吉 野	9	4	5	125.0					7	5	2	40.0	1	2	-1	-50.0
合 計	538	547	-9	-1.6	3	0	3		402	413	-11	-2.7	42	49	-7	-14.3

47 高齢者(65才以上)の交通事故発生状況

NO. 1～5

(1)発生状況・前年対比

(2025年01月～2025年12月)

区 分 年 別		発生 件数	死 者	負 傷 者		
				重 傷	軽 傷	計
本 年		1,088	13	150	468	618
前 年 同 期		970	14	142	367	509
前 年 比	増 減	118	-1	8	101	109
	%	12.2	-7.1	5.6	27.5	21.4

(注)件数は、第1・第2当事者となった件数

死傷者は(3)の死傷者数

(2)月別発生件数と全死傷者

月 別		1	2	3	4	5	6	7	8	9	10	11	12	計
本 年	件 数	88	86	93	88	104	75	99	91	81	86	95	102	1,088
	死 者	2	1	2			2	1	1	1	1	1	1	13
	傷 者	109	98	110	105	119	87	113	104	95	104	109	121	1,274
前 年	件 数	68	71	83	72	94	57	88	89	70	98	92	88	970
	死 者		1			2	3	2	2			2	4	16
	傷 者	75	81	100	92	104	67	114	97	86	124	106	101	1,147

(3)高齢者のみの死傷者

月 別		1	2	3	4	5	6	7	8	9	10	11	12	計
本 年	死 者	2	1	2			2	1	1	1		2	1	13
	傷 者	61	42	46	62	60	41	55	46	43	47	56	59	618
前 年	死 者	1				2	2	2	2			2	3	14
	傷 者	44	35	46	40	46	28	45	36	35	51	57	46	509

(4)時間別発生状況

区 分	件数	死者	傷者
0～2	6		2
2～4	7	1	6
4～6	9		7
6～8	68	3	35
8～10	148	2	81
10～12	193	3	130
12～14	161		100
14～16	175	1	97
16～18	180		79
18～20	108	2	65
20～22	26	1	13
22～24	7		3
合 計	1,088	13	618

(5)曜日別発生状況

区 分	件数	死者	傷者
日曜日	112	1	60
月曜日	159		97
火曜日	171	1	98
水曜日	159	2	93
木曜日	165	1	86
金曜日	172	3	97
土曜日	150	5	87
合 計	1,088	13	618

(6)道路別発生状況

区 分	件数	死者	傷者
高速自動車道	1		1
専用自動車道	14	2	16
一般国道	279	6	168
主要県道	139	1	83
その他県道	134		75
市町村道	437	3	225
その他道路			
その他	84	1	50
合 計	1,088	13	618

(7)道路形状別発生状況

区 分		件数	死者	傷者
交 差 点		495	3	269
交差点付近		202	4	119
計		697	7	388
単 路	トンネル	1	1	3
	橋	6		10
	カーブ屈折	33	1	16
	そ の 他	267	3	151
	計	307	5	180
踏 切		2	1	1
一般交通の場所		82		49
合 計		1,088	13	618

(8)事故類型別発生状況

区 分			件数	死者	傷者
人 対 車 両	対面通行中		20		13
	背面通行中		18	1	6
	横 断 中	横断歩道	70	1	42
		横断歩道付近	4		3
		歩道橋付近	1		1
		その他	31	1	26
	その他		77	2	47
	計		221	5	138
車 両 相 互	正面衝突		26	2	17
	追 突	進行中	21		16
		その他	219		164
	出会い頭		319	1	155
	追越追抜時		21		14
	すれ違い時		18		7
	左折時		49		18
	右 折 時	直進右折	59		33
		その他	36		22
	その他		88		25
	計		856	3	471
車 両 単 独	工作物衝突		5	2	5
	駐車車両(運転者不在)		3		2
	路 外 逸 脱	転 落			
		その他		1	
	転 倒		2	1	1
	そ の 他				1
	計		10	4	9
列 車			1	1	
合 計			1,088	13	618

(9)車種別・当事者・死傷者別発生状況

(2025年01月～2025年12月)

区 分 車 種		当 事 者			死 傷 者		
		第一当事者	第二当事者	計	死者	傷者	計
乗 用 車	大型車	1		1			0
	中型車			0			0
	準中型	1		1			0
	普通車	345	89	434		85	85
	軽自動車	273	80	353	2	92	94
	ミニカー			0			0
	同乗者				1	78	79
	小 計	620	169	789	3	255	258
貨 物 車	大型車	3		3			0
	中型車	5	3	8		3	3
	準中型	8	1	9		1	1
	普通車	4	4	8		3	3
	軽自動車	71	21	92	1	23	24
	同乗者					4	4
	小 計	91	29	120	1	34	35
二 輪 車	二輪車小型	751CC以上		0			0
		401～750cc	1	1		1	1
		251～400cc	1	1	1	1	2
	軽二輪	2	2	4		3	3
	原付二種	4	12	16		12	12
	一般原付自転車	24	66	90	2	80	82
	同乗者						0
	小 計	31	82	113	3	97	100
特定小型原付自転車				0			0
自 転 車		11	85	96		88	88
歩行者等		1	141	142	6	143	149
そ の 他			1	1		1	1
合 計		754	507	1,261	13	618	631

(10)市町村別発生状況

(2025年01月～2025年12月)

区分 市町村名	発 生 件 数				死 者				傷 者				(うち重傷者)			
	本年	前年	増減	増減率	本年	前年	増減	増減率	本年	前年	増減	増減率	本年	前年	増減	増減率
奈良市	294	213	81	38.0	1	2	-1	-50.0	169	94	75	79.8	46	27	19	70.4
大和高田市	76	59	17	28.8	1	1		0.0	40	34	6	17.6	5	9	-4	-44.4
大和郡山市	69	78	-9	-11.5	2	2		0.0	34	39	-5	-12.8	13	11	2	18.2
天理市	63	64	-1	-1.6	2	2		0.0	35	32	3	9.4	6	10	-4	-40.0
橿原市	152	135	17	12.6	1		1		98	77	21	27.3	17	16	1	6.3
桜井市	39	63	-24	-38.1	2		2		24	39	-15	-38.5	3	9	-6	-66.7
五條市	14	17	-3	-17.6					7	9	-2	-22.2	2	5	-3	-60.0
御所市	20	14	6	42.9					10	7	3	42.9	1	5	-4	-80.0
生駒市	83	36	47	130.6		2	-2	-100.0	39	16	23	143.8	15	5	10	200.0
香芝市	39	42	-3	-7.1		1	-1	-100.0	18	18		0.0	7	5	2	40.0
葛城市	27	40	-13	-32.5					16	21	-5	-23.8	2	5	-3	-60.0
宇陀市	14	17	-3	-17.6		1	-1	-100.0	11	10	1	10.0	1	5	-4	-80.0
市部計	890	778	112	14.4	9	11	-2	-18.2	501	396	105	26.5	118	112	6	5.4
山添村	4	2	2	100.0	2		2		2	1	1	100.0	1		1	
平群町	11	14	-3	-21.4					7	9	-2	-22.2	5	1	4	400.0
三郷町	13	10	3	30.0					9	6	3	50.0	3	1	2	200.0
斑鳩町	17	26	-9	-34.6					12	17	-5	-29.4	3	6	-3	-50.0
安堵町	8	2	6	300.0					3		3		1		1	
川西町	7	4	3	75.0		1	-1	-100.0	4	3	1	33.3	2	1	1	100.0
三宅町	3	4	-1	-25.0					1	2	-1	-50.0	1		1	
田原本町	43	33	10	30.3	1	1		0.0	22	19	3	15.8	5	4	1	25.0
曽爾村	3	1	2	200.0					1		1					
御杖村	1		1													
高取町	1	2	-1	-50.0					1		1		1		1	
明日香村	5	4	1	25.0					7	4	3	75.0		2	-2	-100.0
上牧町	10	11	-1	-9.1					6	8	-2	-25.0		2	-2	-100.0
王寺町	16	30	-14	-46.7					7	18	-11	-61.1	2	7	-5	-71.4
広陵町	24	19	5	26.3					14	10	4	40.0	1	2	-1	-50.0
河合町	15	11	4	36.4					10	5	5	100.0	3	2	1	50.0
吉野町	4	4		0.0					2	3	-1	-33.3	1		1	
大淀町	8	11	-3	-27.3		1	-1	-100.0	5	5		0.0	1	1		0.0
下市町	3	3		0.0					1	3	-2	-66.7	1	1		0.0
黒滝村																
天川村																
野迫川村																
十津川村									1		1					
下北山村																
上北山村	2		2		1		1		2		2		1		1	
川上村																
東吉野村		1	-1	-100.0												
郡部計	198	192	6	3.1	4	3	1	33.3	117	113	4	3.5	32	30	2	6.7
合計	1,088	970	118	12.2	13	14	-1	-7.1	618	509	109	21.4	150	142	8	5.6

(11)警察署別発生状況

NO. 5

(2025年01月～2025年12月)

区分 所属	発 生 件 数				死 者				傷 者				(うち重傷者)			
	本年	前年	増減	増減率	本年	前年	増減	増減率	本年	前年	増減	増減率	本年	前年	増減	増減率
高 速 隊	17	9	8	88.9	2		2		18	5	13	260.0	1	2	-1	-50.0
奈 良	182	141	41	29.1		2	-2	-100.0	94	67	27	40.3	24	17	7	41.2
奈 良 西	105	68	37	54.4					68	25	43	172.0	22	9	13	144.4
生 駒	82	35	47	134.3		2	-2	-100.0	39	16	23	143.8	15	5	10	200.0
郡 山	69	77	-8	-10.4	2	2		0.0	34	39	-5	-12.8	13	11	2	18.2
西 和	89	104	-15	-14.4					53	63	-10	-15.9	17	19	-2	-10.5
天 理	117	107	10	9.3	4	4		0.0	60	54	6	11.1	14	14		0.0
桜 井	57	82	-25	-30.5	2	1	1	100.0	36	49	-13	-26.5	4	14	-10	-71.4
樺 原	157	141	16	11.3	1		1		104	81	23	28.4	18	18		0.0
高 田	119	111	8	7.2	1	1		0.0	62	62		0.0	8	19	-11	-57.9
香 芝	63	60	3	5.0		1	-1	-100.0	32	28	4	14.3	8	7	1	14.3
五 條	14	17	-3	-17.6					8	9	-1	-11.1	2	5	-3	-60.0
吉 野	17	18	-1	-5.6	1	1		0.0	10	11	-1	-9.1	4	2	2	100.0
合 計	1,088	970	118	12.2	13	14	-1	-7.1	618	509	109	21.4	150	142	8	5.6

48 歩行者の交通事故発生状況

NO. 1～4

(1)発生状況・前年対比

(2025年01月～2025年12月)

区 分 年 別		発生 件数	死 者	負 傷 者		
				重 傷	軽 傷	計
本 年		410	9	95	320	415
前 年 同 期		342	7	91	255	346
前 年 比	増 減	68	2	4	65	69
	%	19.9	28.6	4.4	25.5	19.9

(注)件数は、第1・第2当事者となった件数

死傷者は(3)の死傷者数

(2)月別発生件数と全死傷者

月 別		1	2	3	4	5	6	7	8	9	10	11	12	計
本 年	件 数	52	27	29	38	41	24	28	23	28	31	43	46	410
	死 者	2				1	2	1		1		2		9
	傷 者	50	27	31	38	42	22	27	23	27	31	41	48	407
前 年	件 数	32	30	32	24	30	13	18	26	26	29	43	39	342
	死 者		1			2	1		1				2	7
	傷 者	32	30	32	25	28	12	19	26	26	30	44	37	341

(3)歩行者のみの死傷者

月 別		1	2	3	4	5	6	7	8	9	10	11	12	計
本 年	死 者	2				1	2	1		1		2		9
	傷 者	51	27	32	38	42	22	29	22	27	33	43	49	415
前 年	死 者		1			2	1		1				2	7
	傷 者	32	31	33	25	28	12	19	26	26	30	46	38	346

(4)時間別発生状況

区 分	件数	死者	傷者
0～2	3		3
2～4	6	2	4
4～6	8		8
6～8	40	3	40
8～10	39	1	38
10～12	49	1	50
12～14	31		34
14～16	48		49
16～18	71		70
18～20	74	1	75
20～22	24	1	25
22～24	17		19
合 計	410	9	415

(5)曜日別発生状況

区 分	件数	死者	傷者
日曜日	34		34
月曜日	57		57
火曜日	69	1	73
水曜日	52	2	53
木曜日	76	1	78
金曜日	67	2	66
土曜日	55	3	54
合 計	410	9	415

(6)道路別発生状況

区 分	件数	死者	傷者
高速自動車道			
専用自動車道	2	1	1
一般国道	81	1	81
主要県道	39	2	39
その他県道	52		53
市町村道	172	4	174
その他道路			
その他	64	1	67
合 計	410	9	415

(7)道路形状別発生状況

区 分		件数	死者	傷者
交 差 点		173	2	174
交差点付近		47	4	45
計		220	6	219
単 路	トンネル			
	橋	2		2
	カーブ屈折	11		13
	そ の 他	112	2	113
	計	125	2	128
踏 切		2	1	1
一般交通の場所		63		67
合 計		410	9	415

(8)事故類型別発生状況

区 分			件数	死者	傷者
人 対 車 両	対面通行中		43		45
	背面通行中		42	1	41
	横 断 中	横断歩道	121	2	119
		横断歩道付近	6		6
		歩道橋付近	1		1
		その他	70	1	70
	その他		126	4	124
	計		409	8	406
車 両 相 互	正面衝突				
	追 突	進行中			
		その他			1
	出会い頭				1
	追越追抜時				
	すれ違い時				
	左折時				
	右 折 時	直進右折			
		その他			
	その他				1
	計		0	0	3
車 両 単 独	工作物衝突				
	駐車車両(運転者不在)				4
	路 外 逸 脱	転 落			
		その他			
	転 倒				1
	そ の 他				1
	計		0	0	6
列 車			1	1	
合 計			410	9	415

(9)市町村別発生状況

(2025年01月～2025年12月)

区分 市町村名	発 生 件 数				死 者				傷 者				(うち重傷者)			
	本年	前年	増減	増減率	本年	前年	増減	増減率	本年	前年	増減	増減率	本年	前年	増減	増減率
奈良市	124	87	37	42.5	2	1	1	100.0	126	88	38	43.2	26	25	1	4.0
大和高田市	31	19	12	63.2	1		1		30	19	11	57.9	2	5	-3	-60.0
大和郡山市	20	28	-8	-28.6	2		2		18	29	-11	-37.9	7	3	4	133.3
天理市	15	13	2	15.4	1		1		14	13	1	7.7	5	3	2	66.7
橿原市	54	53	1	1.9					56	56		0.0	5	17	-12	-70.6
桜井市	12	17	-5	-29.4	1		1		12	18	-6	-33.3	1	3	-2	-66.7
五條市	5	4	1	25.0					6	4	2	50.0	1	3	-2	-66.7
御所市	7	5	2	40.0	1		1		8	5	3	60.0		2	-2	-100.0
生駒市	40	17	23	135.3		2	-2	-100.0	40	15	25	166.7	15	6	9	150.0
香芝市	12	19	-7	-36.8		1	-1	-100.0	13	20	-7	-35.0	4	3	1	33.3
葛城市	8	15	-7	-46.7		1	-1	-100.0	8	14	-6	-42.9	2	3	-1	-33.3
宇陀市	7	3	4	133.3		1	-1	-100.0	7	2	5	250.0	1	2	-1	-50.0
市部計	335	280	55	19.6	8	6	2	33.3	338	283	55	19.4	69	75	-6	-8.0
山添村	1		1		1		1		1		1					
平群町	5	2	3	150.0					5	2	3	150.0	3	1	2	200.0
三郷町	6	6		0.0					6	6		0.0	4		4	
斑鳩町	8	10	-2	-20.0					8	10	-2	-20.0	3	3		0.0
安堵町	4	1	3	300.0					5	1	4	400.0	2		2	
川西町	2	2		0.0					2	2		0.0	2	1	1	100.0
三宅町	1	1		0.0					1	1		0.0	1		1	
田原本町	12	12		0.0					12	13	-1	-7.7	2	2		0.0
曽爾村																
御杖村																
高取町	1		1						1		1					
明日香村	1	1		0.0					1	1		0.0	1	1		0.0
上牧町	7	2	5	250.0					8	2	6	300.0	1	1		0.0
王寺町	10	12	-2	-16.7					10	12	-2	-16.7	2	5	-3	-60.0
広陵町	6	5	1	20.0					6	6		0.0	1	2	-1	-50.0
河合町	4	5	-1	-20.0					4	5	-1	-20.0	1		1	
吉野町	2		2						2		2		1		1	
大淀町	3	2	1	50.0		1	-1	-100.0	3	1	2	200.0	1		1	
下市町	1	1		0.0					1	1		0.0	1		1	
黒滝村																
天川村																
野迫川村																
十津川村																
下北山村																
上北山村	1		1						1		1					
川上村																
東吉野村																
郡部計	75	62	13	21.0	1	1	0	0.0	77	63	14	22.2	26	16	10	62.5
合 計	410	342	68	19.9	9	7	2	28.6	415	346	69	19.9	95	91	4	4.4

(10)警察署別発生状況

NO. 4
(2025年01月～2025年12月)

区分 所属	発 生 件 数				死 者				傷 者				(うち重傷者)			
	本年	前年	増減	増減率	本年	前年	増減	増減率	本年	前年	増減	増減率	本年	前年	増減	増減率
高 速 隊	2	1	1	100.0	1		1		1	1		0.0				
奈 良	82	59	23	39.0	2	1	1	100.0	80	59	21	35.6	15	13	2	15.4
奈 良 西	42	28	14	50.0					46	28	18	64.3	11	12	-1	-8.3
生 駒	39	16	23	143.8		2	-2	-100.0	39	14	25	178.6	15	5	10	200.0
郡 山	20	28	-8	-28.6	2		2		18	29	-11	-37.9	7	3	4	133.3
西 和	44	38	6	15.8					46	38	8	21.1	16	10	6	60.0
天 理	30	29	1	3.4	1		1		30	31	-1	-3.2	10	7	3	42.9
桜 井	19	20	-1	-5.0	1	1		0.0	19	20	-1	-5.0	2	5	-3	-60.0
檀 原	56	54	2	3.7					58	57	1	1.8	6	18	-12	-66.7
高 田	46	39	7	17.9	2	1	1	100.0	46	38	8	21.1	4	10	-6	-60.0
香 芝	18	23	-5	-21.7		1	-1	-100.0	19	25	-6	-24.0	5	5		0.0
五 條	5	4	1	25.0					6	4	2	50.0	1	3	-2	-66.7
吉 野	7	3	4	133.3		1	-1	-100.0	7	2	5	250.0	3		3	
合 計	410	342	68	19.9	9	7	2	28.6	415	346	69	19.9	95	91	4	4.4

49 自転車の交通事故発生状況

NO. 1～4

(1)発生状況・前年対比

(2025年01月～2025年12月)

区 分 年 別		発生 件数	死者	負 傷 者		
				重 傷	軽 傷	計
本 年		496		79	399	478
前 年 同 期		405	4	73	319	392
前 年 比	増 減	91	-4	6	80	86
	%	22.5	-100.0	8.2	25.1	21.9

(注)件数は、第1・第2当事者となった件数
死傷者は(3)の死傷者数

(2)月別発生件数と全死傷者

月 別		1	2	3	4	5	6	7	8	9	10	11	12	計
本 年	件 数	29	35	39	42	48	37	55	45	34	41	44	47	496
	死 者													0
	傷 者	30	36	39	42	48	38	57	47	34	42	47	48	508
前 年	件 数	22	33	29	40	36	29	42	37	24	32	33	48	405
	死 者							1				2	1	4
	傷 者	22	34	29	41	36	29	43	37	24	32	31	47	405

(3)自転車のみの死傷者

月 別		1	2	3	4	5	6	7	8	9	10	11	12	計
本 年	死 者													0
	傷 者	27	32	36	38	45	37	56	43	34	39	45	46	478
前 年	死 者							1				2	1	4
	傷 者	22	33	27	39	35	29	41	34	24	32	30	46	392

(4)時間別発生状況

区 分	件数	死者	傷者
0～2	1		1
2～4	1		1
4～6	3		3
6～8	56		55
8～10	80		78
10～12	67		62
12～14	37		34
14～16	65		63
16～18	94		94
18～20	61		59
20～22	21		20
22～24	10		8
合 計	496	0	478

(5)曜日別発生状況

区 分	件数	死者	傷者
日曜日	42		39
月曜日	67		66
火曜日	81		78
水曜日	83		82
木曜日	76		76
金曜日	88		84
土曜日	59		53
合 計	496	0	478

(6)道路別発生状況

区 分	件数	死者	傷者
高速自動車道			
専用自動車道			
一般国道	94		92
主要県道	42		39
その他県道	67		64
市町村道	281		274
その他道路			
その他	12		9
合 計	496	0	478

(7)道路形状別発生状況

区 分	件数	死者	傷者
交 差 点	335		333
交差点付近	25		24
計	360	0	357
単 路	トンネル		
	橋		
	カーブ屈折	7	6
	そ の 他	117	105
	計	124	111
踏 切		1	1
一般交通の場所		11	9
合 計	496	0	478

(8)事故類型別発生状況

区 分			件数	死者	傷者
人 対 車 両	対面通行中		10		
	背面通行中		3		
	横 断 中	横断歩道	2		
		横断歩道付近			
		歩道橋付近			
		その他			
	その他		4		
	計		19	0	0
車 両 相 互	正面衝突		3		3
	追 突	進行中	6		5
		その他	2		2
	出会い頭		293		296
	追越追抜時		14		14
	すれ違い時		6		6
	左折時		64		64
	右 折 時	直進右折	18		19
		その他	46		46
	その他		24		23
	計		476	0	478
	車 両 単 独	工作物衝突			
駐車車両(運転者不在)					
路 外 逸 脱		転 落			
		その他			
転 倒		1			
そ の 他					
計		1	0	0	
列 車					
合 計			496	0	478

(9)市町村別発生状況

(2025年01月～2025年12月)

区分 市町村名	発 生 件 数				死 者				傷 者				(うち重傷者)			
	本年	前年	増減	増減率	本年	前年	増減	増減率	本年	前年	増減	増減率	本年	前年	増減	増減率
奈良市	178	92	86	93.5		2	-2	-100.0	167	89	78	87.6	23	16	7	43.8
大和高田市	43	38	5	13.2					43	36	7	19.4	6	9	-3	-33.3
大和郡山市	32	32		0.0					31	33	-2	-6.1	9	6	3	50.0
天理市	20	37	-17	-45.9		1	-1	-100.0	19	36	-17	-47.2	1	7	-6	-85.7
橿原市	67	70	-3	-4.3					64	66	-2	-3.0	10	12	-2	-16.7
桜井市	20	13	7	53.8					20	13	7	53.8	4	2	2	100.0
五條市	3	5	-2	-40.0					3	4	-1	-25.0	1	1		0.0
御所市	6	1	5	500.0					6	1	5	500.0				
生駒市	30	16	14	87.5					30	16	14	87.5	12	4	8	200.0
香芝市	26	29	-3	-10.3					26	28	-2	-7.1	1	6	-5	-83.3
葛城市	12	14	-2	-14.3					12	14	-2	-14.3	2		2	
宇陀市	2	3	-1	-33.3					1	4	-3	-75.0				
市部計	439	350	89	25.4	0	3	-3	-100.0	422	340	82	24.1	69	63	6	9.5
山添村																
平群町	3	3		0.0					3	3		0.0	1	2	-1	-50.0
三郷町	5	4	1	25.0					4	4		0.0				
斑鳩町	6	5	1	20.0					5	4	1	25.0				
安堵町	1	4	-3	-75.0					1	4	-3	-75.0				
川西町	4	1	3	300.0					4	1	3	300.0				
三宅町	2	1	1	100.0					2	1	1	100.0	2		2	
田原本町	13	6	7	116.7		1	-1	-100.0	13	5	8	160.0	3	2	1	50.0
曽爾村																
御杖村																
高取町																
明日香村																
上牧町	3	3		0.0					3	3		0.0				
王寺町	8	15	-7	-46.7					8	14	-6	-42.9	2	2		0.0
広陵町	8	6	2	33.3					8	6	2	33.3		2	-2	-100.0
河合町	4	7	-3	-42.9					5	7	-2	-28.6	2	2		0.0
吉野町																
大淀町																
下市町																
黒滝村																
天川村																
野迫川村																
十津川村																
下北山村																
上北山村																
川上村																
東吉野村																
郡部計	57	55	2	3.6	0	1	-1	-100.0	56	52	4	7.7	10	10	0	0.0
合 計	496	405	91	22.5	0	4	-4	-100.0	478	392	86	21.9	79	73	6	8.2

(10)警察署別発生状況

NO. 4
(2025年01月～2025年12月)

区分 所属	発 生 件 数				死 者				傷 者				(うち重傷者)			
	本年	前年	増減	増減率	本年	前年	増減	増減率	本年	前年	増減	増減率	本年	前年	増減	増減率
高 速 隊																
奈 良	125	68	57	83.8		2	-2	-100.0	116	65	51	78.5	16	11	5	45.5
奈 良 西	53	24	29	120.8					51	24	27	112.5	7	5	2	40.0
生 駒	29	16	13	81.3					29	16	13	81.3	12	4	8	200.0
郡 山	32	32		0.0					31	33	-2	-6.1	9	6	3	50.0
西 和	30	41	-11	-26.8					29	39	-10	-25.6	5	6	-1	-16.7
天 理	40	45	-5	-11.1		2	-2	-100.0	39	43	-4	-9.3	6	9	-3	-33.3
桜 井	22	16	6	37.5					21	17	4	23.5	4	2	2	100.0
檀 原	67	70	-3	-4.3					64	66	-2	-3.0	10	12	-2	-16.7
高 田	61	53	8	15.1					61	51	10	19.6	8	9	-1	-11.1
香 芝	34	35	-1	-2.9					34	34		0.0	1	8	-7	-87.5
五 條	3	5	-2	-40.0					3	4	-1	-25.0	1	1		0.0
吉 野																
合 計	496	405	91	22.5	0	4	-4	-100.0	478	392	86	21.9	79	73	6	8.2

50 一般原動機付自転車の交通事故発生状況

NO. 1～4

(1) 発生状況

(2025年01月～2025年12月)

区 分 年 別		発生 件数	死 者	負 傷 者		
				重 傷	軽 傷	計
本 年		321	4	80	207	287
前 年 同 期		300	3	69	190	259
前 年 比	増 減	21	1	11	17	28
	%	7.0	33.3	15.9	8.9	10.8

(注) 件数は、第1・第2当事者となった件数

死傷者は(3)の死傷者数

(2) 月別発生件数と全死傷者

月 別		1	2	3	4	5	6	7	8	9	10	11	12	計
本 年	件 数	27	27	26	23	23	23	34	27	32	25	21	33	321
	死 者			1				1	1				1	4
	傷 者	29	32	27	24	26	23	35	32	33	26	22	34	343
前 年	件 数	23	23	26	18	20	31	38	22	19	25	29	26	300
	死 者								2				1	3
	傷 者	24	24	29	20	21	35	41	22	22	28	32	28	326

(3) 一般原付車のみの死傷者

月 別		1	2	3	4	5	6	7	8	9	10	11	12	計
本 年	死 者			1				1	1				1	4
	傷 者	25	24	23	17	21	22	28	26	28	23	20	30	287
前 年	死 者								2				1	3
	傷 者	19	20	24	16	13	28	35	18	18	22	24	22	259

(4)時間別発生状況

区 分	件数	死者	傷者
0～2	3		2
2～4	5	1	3
4～6	3		2
6～8	34		31
8～10	52	1	49
10～12	35		31
12～14	37		36
14～16	36		33
16～18	40		37
18～20	50	1	39
20～22	17	1	16
22～24	9		8
合 計	321	4	287

(5)曜日別発生状況

区 分	件数	死者	傷者
日曜日	29		30
月曜日	48		41
火曜日	60	1	50
水曜日	49		48
木曜日	47		41
金曜日	47	1	40
土曜日	41	2	37
合 計	321	4	287

(6)道路別発生状況

区 分	件数	死者	傷者
高速自動車道			
専用自動車道			
一般国道	71	2	62
主要県道	32		27
その他県道	40		35
市町村道	165	2	153
その他道路			
その他	13		10
合 計	321	4	287

(7)道路形状別発生状況

区 分		件数	死者	傷者
交 差 点		204	1	192
交差点付近		56	1	46
計		260	2	238
単 路	トンネル			
	橋			
	カーブ屈折	5	1	4
	そ の 他	43	1	35
	計	48	2	39
踏 切				
一般交通の場所		13		10
合 計		321	4	287

(8)事故類型別発生状況

区 分			件数	死者	傷者
人 対 車 両	対面通行中		2		
	背面通行中		1		
	横 断 中	横断歩道	4		1
		横断歩道付近			
		歩道橋付近			
		その他	2		
	その他		5		
	計		14	0	1
車 両 相 互	正面衝突		3	1	2
	追 突	進行中	5		5
		その他	30		22
	出会い頭		146	1	141
	追越追抜時		15		13
	すれ違い時		4		4
	左折時		14		13
	右 折 時	直進右折	49		49
		その他	13		12
	その他		26		25
	計		305	2	286
	車 両 単 独	工作物衝突		1	1
駐車車両(運転者不在)					
路 外 逸 脱		転 落			
		その他			
転 倒		1	1		
そ の 他					
計		2	2	0	
列 車					
合 計			321	4	287

(9)市町村別発生状況

(2025年01月～2025年12月)

区分 市町村名	発 生 件 数				死 者				傷 者				(うち重傷者)			
	本年	前年	増減	増減率	本年	前年	増減	増減率	本年	前年	増減	増減率	本年	前年	増減	増減率
奈良市	82	61	21	34.4					72	52	20	38.5	21	10	11	110.0
大和高田市	29	18	11	61.1		1	-1	-100.0	28	14	14	100.0	8	3	5	166.7
大和郡山市	21	26	-5	-19.2		1	-1	-100.0	21	22	-1	-4.5	7	5	2	40.0
天理市	25	20	5	25.0					21	20	1	5.0	2	6	-4	-66.7
橿原市	48	40	8	20.0	1		1		43	32	11	34.4	13	3	10	333.3
桜井市	11	11		0.0		1	-1	-100.0	11	9	2	22.2	4	4		0.0
五條市	5	5		0.0	1		1		4	4		0.0	1	1		0.0
御所市	3	6	-3	-50.0					3	6	-3	-50.0		4	-4	-100.0
生駒市	21	13	8	61.5					19	10	9	90.0	3		3	
香芝市	9	18	-9	-50.0					9	17	-8	-47.1	1	3	-2	-66.7
葛城市	11	16	-5	-31.3					9	14	-5	-35.7	1	4	-3	-75.0
宇陀市		5	-5	-100.0						4	-4	-100.0		1	-1	-100.0
市部計	265	239	26	10.9	2	3	-1	-33.3	240	204	36	17.6	61	44	17	38.6
山添村																
平群町	4	1	3	300.0					3	1	2	200.0	1	1		0.0
三郷町	7	7		0.0					7	6	1	16.7	3	3		0.0
斑鳩町	4	3	1	33.3					4	3	1	33.3		1	-1	-100.0
安堵町	3		3						2		2		2		2	
川西町	1		1						1		1		1		1	
三宅町	1	2	-1	-50.0					1	2	-1	-50.0	1		1	
田原本町	10	14	-4	-28.6	2		2		8	13	-5	-38.5	4	7	-3	-42.9
曽爾村																
御杖村																
高取町																
明日香村		2	-2	-100.0						2	-2	-100.0		1	-1	-100.0
上牧町	3	4	-1	-25.0					2	4	-2	-50.0	1	1		0.0
王寺町	7	10	-3	-30.0					5	9	-4	-44.4	1	4	-3	-75.0
広陵町	5	11	-6	-54.5					5	8	-3	-37.5	2	5	-3	-60.0
河合町	4	6	-2	-33.3					4	6	-2	-33.3	1	1		0.0
吉野町																
大淀町	7		7						5		5		2		2	
下市町		1	-1	-100.0						1	-1	-100.0		1	-1	-100.0
黒滝村																
天川村																
野迫川村																
十津川村																
下北山村																
上北山村																
川上村																
東吉野村																
郡部計	56	61	-5	-8.2	2	0	2		47	55	-8	-14.5	19	25	-6	-24.0
合計	321	300	21	7.0	4	3	1	33.3	287	259	28	10.8	80	69	11	15.9

(10)警察署別発生状況

NO. 4
(2025年01月～2025年12月)

区分 所属	発 生 件 数				死 者				傷 者				(うち重傷者)			
	本年	前年	増減	増減率	本年	前年	増減	増減率	本年	前年	増減	増減率	本年	前年	増減	増減率
高 速 隊																
奈 良	56	44	12	27.3					52	35	17	48.6	14	8	6	75.0
奈 良 西	26	16	10	62.5					20	16	4	25.0	7	2	5	250.0
生 駒	21	13	8	61.5					19	10	9	90.0	3		3	
郡 山	21	26	-5	-19.2		1	-1	-100.0	21	22	-1	-4.5	7	5	2	40.0
西 和	32	31	1	3.2					27	29	-2	-6.9	9	11	-2	-18.2
天 理	37	37		0.0	2		2		31	36	-5	-13.9	8	13	-5	-38.5
桜 井	11	16	-5	-31.3		1	-1	-100.0	11	13	-2	-15.4	4	5	-1	-20.0
檀 原	48	42	6	14.3	1		1		43	34	9	26.5	13	4	9	225.0
高 田	43	40	3	7.5		1	-1	-100.0	40	34	6	17.6	9	11	-2	-18.2
香 芝	14	29	-15	-51.7					14	25	-11	-44.0	3	8	-5	-62.5
五 條	5	5		0.0	1		1		4	4		0.0	1	1		0.0
吉 野	7	1	6	600.0					5	1	4	400.0	2	1	1	100.0
合 計	321	300	21	7.0	4	3	1	33.3	287	259	28	10.8	80	69	11	15.9

51 二輪車(一般原付を含む)の交通事故発生状況

NO. 1～4

(1)発生状況・前年対比

(2025年01月～2025年12月)

区 分 年 別		発生 件数	死 者	負 傷 者		
				重 傷	軽 傷	計
本 年		544	7	137	358	495
前 年 同 期		509	6	128	334	462
前 年 比	増 減	35	1	9	24	33
	%	6.9	16.7	7.0	7.2	7.1

(注)件数は、第1・第2当事者となった件数

死傷者は(3)の死傷者数

(2)月別発生件数と全死傷者

月 別		1	2	3	4	5	6	7	8	9	10	11	12	計
本 年	件 数	41	43	38	46	43	38	48	48	51	52	42	54	544
	死 者	1		1				1	2				2	7
	傷 者	44	49	40	49	46	39	49	55	54	55	44	55	579
前 年	件 数	41	40	46	31	47	40	53	39	41	51	43	37	509
	死 者						1	1	2				2	6
	傷 者	42	42	49	34	50	44	55	41	44	58	47	38	544

(3)二輪車のみの死傷者

月 別		1	2	3	4	5	6	7	8	9	10	11	12	計
本 年	死 者	1		1				1	2				2	7
	傷 者	37	40	32	42	39	35	43	47	47	45	40	48	495
前 年	死 者						1	1	2				2	6
	傷 者	36	36	43	29	42	37	49	34	38	47	39	32	462

(4)時間別発生状況

区 分	件数	死者	傷者
0～2	6		7
2～4	8	1	6
4～6	8	1	7
6～8	57	1	52
8～10	88	1	85
10～12	60		55
12～14	60		57
14～16	61		56
16～18	78	1	70
18～20	76	1	64
20～22	24	1	21
22～24	18		15
合 計	544	7	495

(5)曜日別発生状況

区 分	件数	死者	傷者
日曜日	55		57
月曜日	76	1	68
火曜日	85	1	75
水曜日	87		84
木曜日	74		66
金曜日	81	1	69
土曜日	86	4	76
合 計	544	7	495

(6)道路別発生状況

区 分	件数	死者	傷者
高速自動車道			
専用自動車道	2	1	1
一般国道	147	3	133
主要県道	59		53
その他県道	62	1	55
市町村道	254	2	238
その他道路	1		1
その他	19		14
合 計	544	7	495

(7)道路形状別発生状況

区 分		件数	死者	傷者
交 差 点		323	1	306
交差点付近		86	1	77
計		409	2	383
単 路	トンネル	2		2
	橋	1		1
	カーブ屈折	21	2	19
	そ の 他	93	3	77
	計	117	5	99
踏 切				
一般交通の場所		18		13
合 計		544	7	495

(8)事故類型別発生状況

区 分			件数	死者	傷者
人 対 車 両	対面通行中		2		
	背面通行中		3		
	横 断 中	横断歩道	5		1
		横断歩道付近			
		歩道橋付近			
		その他	4		
	その他		7		
	計		21	0	1
車 両 相 互	正面衝突		11	1	10
	追 突	進行中	9		9
		その他	57		46
	出会い頭		232	1	222
	追越追抜時		21		18
	すれ違い時		9		10
	左折時		23		23
	右 折 時	直進右折	86		88
		その他	19		18
	その他		50	1	48
	計		517	3	492
	車 両 単 独	工作物衝突		3	2
駐車車両(運転者不在)					
路 外 逸 脱		転 落			
		その他			
転 倒		3	2	1	
そ の 他					
計		6	4	2	
列 車					
合 計			544	7	495

(9)市町村別発生状況

(2025年01月～2025年12月)

区分 市町村名	発 生 件 数				死 者				傷 者				(うち重傷者)			
	本年	前年	増減	増減率	本年	前年	増減	増減率	本年	前年	増減	増減率	本年	前年	増減	増減率
奈良市	142	123	19	15.4					129	116	13	11.2	32	25	7	28.0
大和高田市	38	22	16	72.7		1	-1	-100.0	34	17	17	100.0	10	5	5	100.0
大和郡山市	39	42	-3	-7.1	1	2	-1	-50.0	35	35		0.0	10	11	-1	-9.1
天理市	35	29	6	20.7					31	29	2	6.9	6	8	-2	-25.0
橿原市	71	58	13	22.4	1		1		66	52	14	26.9	19	9	10	111.1
桜井市	15	26	-11	-42.3		1	-1	-100.0	14	22	-8	-36.4	5	8	-3	-37.5
五條市	11	11		0.0	2		2		8	10	-2	-20.0	3	2	1	50.0
御所市	5	10	-5	-50.0					4	9	-5	-55.6		4	-4	-100.0
生駒市	34	27	7	25.9					32	20	12	60.0	4	3	1	33.3
香芝市	19	26	-7	-26.9					19	26	-7	-26.9	4	5	-1	-20.0
葛城市	23	23		0.0					19	21	-2	-9.5	5	6	-1	-16.7
宇陀市	6	8	-2	-25.0					6	7	-1	-14.3	2	2		0.0
市部計	438	405	33	8.1	4	4	0	0.0	397	364	33	9.1	100	88	12	13.6
山添村	2	1	1	100.0	1		1		1	1		0.0	1		1	
平群町	5	6	-1	-16.7					5	6	-1	-16.7	1	3	-2	-66.7
三郷町	9	7	2	28.6					9	6	3	50.0	3	3		0.0
斑鳩町	12	6	6	100.0					13	5	8	160.0	5	3	2	66.7
安堵町	3	4	-1	-25.0		1	-1	-100.0	2	3	-1	-33.3	2	1	1	100.0
川西町	3	2	1	50.0					3	2	1	50.0	2	1	1	100.0
三宅町	2	2		0.0					2	2		0.0	2		2	
田原本町	16	21	-5	-23.8	2		2		13	21	-8	-38.1	5	10	-5	-50.0
曽爾村	2		2						1		1					
御杖村																
高取町	2	2		0.0					2	2		0.0				
明日香村		4	-4	-100.0						2	-2	-100.0		1	-1	-100.0
上牧町	6	8	-2	-25.0					4	12	-8	-66.7	1	5	-4	-80.0
王寺町	12	13	-1	-7.7					10	12	-2	-16.7	2	5	-3	-60.0
広陵町	9	12	-3	-25.0					10	10		0.0	6	5	1	20.0
河合町	8	9	-1	-11.1					8	8		0.0	2	2		0.0
吉野町	1	2	-1	-50.0					1	2	-1	-50.0	1		1	
大淀町	11	1	10	1000.0		1	-1	-100.0	11		11		2		2	
下市町	1	1		0.0					1	1		0.0	1	1		0.0
黒滝村																
天川村																
野迫川村		1	-1	-100.0						1	-1	-100.0				
十津川村	1		1						1		1		1		1	
下北山村																
上北山村		1	-1	-100.0						1	-1	-100.0				
川上村	1		1						1		1					
東吉野村		1	-1	-100.0						1	-1	-100.0				
郡部計	106	104	2	1.9	3	2	1	50.0	98	98	0	0.0	37	40	-3	-7.5
合 計	544	509	35	6.9	7	6	1	16.7	495	462	33	7.1	137	128	9	7.0

(10)警察署別発生状況

NO. 4
(2025年01月～2025年12月)

区分 所属	発 生 件 数				死 者				傷 者				(うち重傷者)			
	本年	前年	増減	増減率	本年	前年	増減	増減率	本年	前年	増減	増減率	本年	前年	増減	増減率
高 速 隊	2	7	-5	-71.4	1		1		1	11	-10	-90.9	1	5	-4	-80.0
奈 良	89	85	4	4.7					83	78	5	6.4	19	18	1	5.6
奈 良 西	49	30	19	63.3					43	30	13	43.3	13	5	8	160.0
生 駒	34	27	7	25.9					32	20	12	60.0	4	3	1	33.3
郡 山	39	42	-3	-7.1	1	2	-1	-50.0	35	35		0.0	10	11	-1	-9.1
西 和	55	51	4	7.8		1	-1	-100.0	51	46	5	10.9	16	18	-2	-11.1
天 理	60	60		0.0	2		2		52	60	-8	-13.3	15	20	-5	-25.0
桜 井	23	35	-12	-34.3		1	-1	-100.0	21	30	-9	-30.0	7	10	-3	-30.0
檀 原	73	64	9	14.1	1		1		68	56	12	21.4	19	10	9	90.0
高 田	66	55	11	20.0		1	-1	-100.0	57	47	10	21.3	15	15		0.0
香 芝	28	37	-9	-24.3					29	35	-6	-17.1	10	10		0.0
五 條	12	11	1	9.1	2		2		9	10	-1	-10.0	4	2	2	100.0
吉 野	14	5	9	180.0		1	-1	-100.0	14	4	10	250.0	4	1	3	300.0
合 計	544	509	35	6.9	7	6	1	16.7	495	462	33	7.1	137	128	9	7.0

52 飲酒運転の交通事故発生状況

NO. 1～5

(1)発生状況・前年対比

(2025年01月～2025年12月)

区 分 年 別		発生 件数	死 者	負 傷 者		
				重 傷	軽 傷	計
本 年		32	2	5	30	35
前 年 同 期		29	1	6	28	34
前 年 比	増 減	3	1	-1	2	1
	%	10.3	100.0	-16.7	7.1	2.9

(注) 件数は、第1・第2当事者となった件数
死傷者は(2)の全死傷者数

(2)月別発生件数と全死傷者

月 別		1	2	3	4	5	6	7	8	9	10	11	12	計
本 年	件 数	5	4	4	3	5	3		1	3	1		3	32
	死 者	1	1											2
	傷 者	5	5	4	3	6	3		1	4	1		3	35
前 年	件 数	3	2	3	5	5	1	1	2	1	2	2	2	29
	死 者		1											1
	傷 者	3	1	3	6	8	1	1	2	1	3	2	3	34

(3)曜日別・時間別発生状況

時間別 曜日別	0 ～ 2	2 ～ 4	4 ～ 6	6 ～ 8	8 ～ 10	10 ～ 12	12 ～ 14	14 ～ 16	16 ～ 18	18 ～ 20	20 ～ 22	22 ～ 24	計
日	1		1							1	2	2	7
月		1								1			2
火									3	2	1		6
水				2			1			1			4
木									3				3
金	1					1				1			3
土	2		1	2		1				1			7
計	4	1	2	4	0	2	0	1	6	7	3	2	32

(4)時間別発生状況

区 分	件数	死者	傷者
0～2	4		4
2～4	1		1
4～6	2	1	2
6～8	4		4
8～10			
10～12	2		2
12～14			
14～16	1		2
16～18	6		7
18～20	7	1	8
20～22	3		3
22～24	2		2
合 計	32	2	35

(5)曜日別発生状況

区 分	件数	死者	傷者
日曜日	7	1	8
月曜日	2		2
火曜日	6		6
水曜日	4		6
木曜日	3		4
金曜日	3	1	2
土曜日	7		7
合 計	32	2	35

(6)道路別発生状況

区 分	件数	死者	傷者
高速自動車道			
専用自動車道			
一般国道	8	1	8
主要県道	5	1	6
その他県道	2		2
市町村道	14		16
その他道路			
その他	3		3
合 計	32	2	35

(7)道路形状別発生状況

区 分		件数	死者	傷者
交 差 点		7	1	6
交差点付近		9		10
計		16	1	16
単 路	トンネル			
	橋	1		1
	カーブ屈折	3		3
	そ の 他	9	1	12
	計	13	1	16
踏 切				
一般交通の場所		3		3
合 計		32	2	35

(8)事故類型別発生状況

区 分			件数	死者	傷者
人 対 車 両	対面通行中				
	背面通行中				
	横 断 中	横断歩道			
		横断歩道付近			
		歩道橋付近			
		その他			
	その他		2		2
	計		2	0	2
車 両 相 互	正面衝突		5		5
	追 突	進行中	1		1
		その他	10		12
	出会い頭		5		6
	追越追抜時				
	すれ違い時		1		1
	左折時				
	右 折 時	直進右折	2		2
		その他	1		1
	その他		3		4
	計		28	0	32
車 両 単 独	工作物衝突		2	2	1
	駐車車両(運転者不在)				
	路 外 逸 脱	転 落			
		その他			
	転 倒				
	そ の 他				
	計		2	2	1
列 車					
合 計			32	2	35

(9)市町村別発生状況

(2025年01月～2025年12月)

区分 市町村名	発 生 件 数				死 者				傷 者				(うち重傷者)			
	本年	前年	増減	増減率	本年	前年	増減	増減率	本年	前年	増減	増減率	本年	前年	増減	増減率
奈良市	16	4	12	300.0	1		1		17	4	13	325.0	4		4	
大和高田市	1	1		0.0					1	1		0.0		1	-1	-100.0
大和郡山市		4	-4	-100.0						6	-6	-100.0		1	-1	-100.0
天理市	2	2		0.0					3	2	1	50.0				
橿原市	2	4	-2	-50.0					2	5	-3	-60.0		2	-2	-100.0
桜井市	3		3		1		1		2		2					
五條市																
御所市	1		1						1		1					
生駒市	2	1	1	100.0					3	1	2	200.0	1		1	
香芝市		1	-1	-100.0						1	-1	-100.0				
葛城市	2	2		0.0					2	5	-3	-60.0		1	-1	-100.0
宇陀市		1	-1	-100.0						1	-1	-100.0		1	-1	-100.0
市部計	29	20	9	45.0	2	0	2		31	26	5	19.2	5	6	-1	-16.7
山添村																
平群町		2	-2	-100.0						2	-2	-100.0				
三郷町	1		1						2		2					
斑鳩町		1	-1	-100.0						1	-1	-100.0				
安堵町																
川西町																
三宅町																
田原本町		3	-3	-100.0		1	-1	-100.0		2	-2	-100.0				
曽爾村																
御杖村																
高取町																
明日香村																
上牧町																
王寺町		1	-1	-100.0						1	-1	-100.0				
広陵町		1	-1	-100.0						1	-1	-100.0				
河合町		1	-1	-100.0						1	-1	-100.0				
吉野町																
大淀町	1		1						1		1					
下市町																
黒滝村																
天川村																
野迫川村																
十津川村																
下北山村																
上北山村																
川上村																
東吉野村	1		1						1		1					
郡部計	3	9	-6	-66.7	0	1	-1	-100.0	4	8	-4	-50.0	0	0	0	
合計	32	29	3	10.3	2	1	1	100.0	35	34	1	2.9	5	6	-1	-16.7

(1)第一当事者

(2025年01月～2025年12月)

飲酒 発生地	奈良市	大和高田市	大和郡山市	天理市	橿原市	桜井市	五條市	御所市	生駒市	香芝市	葛城市	宇陀市	山添村	平群町	三郷町	斑鳩町	安堵町	川西町	三宅町	田原本町	曽爾村	御杖村	高取町
合計	13	2	2	0	2	2	0	0	2	0	1	0	0	0	1	0	0	0	0	2	0	0	0
奈良市	13		1						1														
大和高田市		1																					
大和郡山市																							
天理市			1																	1			
橿原市					2																		
桜井市						2														1			
五條市																							
御所市																							
生駒市									1														
香芝市																							
葛城市											1												
宇陀市																							
山添村																							
平群町																							
三郷町															1								
斑鳩町																							
安堵町																							
川西町																							
三宅町																							
田原本町																							
曽爾村																							
御杖村																							
高取町																							
明日香村																							
上牧町																							
王寺町																							
広陵町																							
河合町																							
吉野町																							
大淀町		1																					
下市町																							
黒滝村																							
天川村																							
野迫川村																							
十津川村																							
下北山村																							
上北山村																							
川上村																							
東吉野村																							

(1)第一当事者

(2025年01月～2025年12月)

飲酒 発生地	明日 香村	上 牧町	王 寺町	広 陵町	河 合町	吉 野町	大 淀町	下 市町	黒 滝村	天 川村	野 迫川 村	十 津川 村	下 北山 村	上 北山 村	川 上村	東 吉野 村	そ の 他 県 内	県 内 計	三 重 県	京 都 府	大 阪 府	和 歌 山 県	そ の 他 県 外	県 外 計	不 明	合 計
合計	0	0	0	0	0	0	0	0	0	0	0	0	0	0	0	1	0	28	0	1	3	0	0	4	0	32
奈良市																		15		1				1		16
大和 高田市																		1						0		1
大和 郡山市																								0		0
天理市																		2						0		2
橿原市																		2						0		2
桜井市																		3						0		3
五條市																								0		0
御所市																					1			1		1
生駒市																		1			1			1		2
香芝市																								0		0
葛城市																		1			1			1		2
宇陀市																								0		0
山添村																								0		0
平群町																								0		0
三郷町																		1						0		1
斑鳩町																								0		0
安堵町																								0		0
川西町																								0		0
三宅町																								0		0
田原本 町																								0		0
曽爾村																								0		0
御杖村																								0		0
高取町																								0		0
明日香 村																								0		0
上牧町																								0		0
王寺町																								0		0
広陵町																								0		0
河合町																								0		0
吉野町																								0		0
大淀町																		1						0		1
下市町																								0		0
黒滝村																								0		0
天川村																								0		0
野迫川 村																								0		0
十津川 村																								0		0
下北山 村																								0		0
上北山 村																								0		0
川上村																								0		0
東吉野 村																1		1						0		1

(2)第二当事者

(2025年01月～2025年12月)

飲酒 発生地	奈良市	大和高田市	大和郡山市	天理市	橿原市	桜井市	五條市	御所市	生駒市	香芝市	葛城市	宇陀市	山添村	平群町	三郷町	斑鳩町	安堵町	川西町	三宅町	田原本町	曽爾村	御杖村	高取町
合計	0	0	0	0	0	0	0	0	0	0	0	0	0	0	0	0	0	0	0	0	0	0	0
奈良市																							
大和高田市																							
大和郡山市																							
天理市																							
橿原市																							
桜井市																							
五條市																							
御所市																							
生駒市																							
香芝市																							
葛城市																							
宇陀市																							
山添村																							
平群町																							
三郷町																							
斑鳩町																							
安堵町																							
川西町																							
三宅町																							
田原本町																							
曽爾村																							
御杖村																							
高取町																							
明日香村																							
上牧町																							
王寺町																							
広陵町																							
河合町																							
吉野町																							
大淀町																							
下市町																							
黒滝村																							
天川村																							
野迫川村																							
十津川村																							
下北山村																							
上北山村																							
川上村																							
東吉野村																							

(2) 第二当事者

(2025年01月～2025年12月)

飲酒 発生地	明日 香村	上 牧町	王 寺町	広 陵町	河 合町	吉 野町	大 淀町	下 市町	黒 滝村	天 川村	野 迫川 村	十 津川 村	下 北山 村	上 北山 村	川 上村	東 吉野 村	そ の 他 県 内	県 内 計	三 重 県	京 都 府	大 阪 府	和 歌 山 県	そ の 他 県 外	県 外 計	不 明	合 計
合計	0	0	0	0	0	0	0	0	0	0	0	0	0	0	0	0	0	0	0	0	0	0	0	0	0	0
奈良市																								0		0
大和 高田市																								0		0
大和 郡山市																								0		0
天理市																								0		0
橿原市																								0		0
桜井市																								0		0
五條市																								0		0
御所市																								0		0
生駒市																								0		0
香芝市																								0		0
葛城市																								0		0
宇陀市																								0		0
山添村																								0		0
平群町																								0		0
三郷町																								0		0
斑鳩町																								0		0
安堵町																								0		0
川西町																								0		0
三宅町																								0		0
田原本 町																								0		0
曽爾村																								0		0
御杖村																								0		0
高取町																								0		0
明日香 村																								0		0
上牧町																								0		0
王寺町																								0		0
広陵町																								0		0
河合町																								0		0
吉野町																								0		0
大淀町																								0		0
下市町																								0		0
黒滝村																								0		0
天川村																								0		0
野迫川 村																								0		0
十津川 村																								0		0
下北山 村																								0		0
上北山 村																								0		0
川上村																								0		0
東吉野 村																								0		0

(11)警察署別発生状況

NO. 5
(2025年01月～2025年12月)

区分 所属	発 生 件 数				死 者				傷 者				(うち重傷者)			
	本年	前年	増減	増減率	本年	前年	増減	増減率	本年	前年	増減	増減率	本年	前年	増減	増減率
高 速 隊																
奈 良	11	4	7	175.0	1		1		12	4	8	200.0	3		3	
奈 良 西	5		5						5		5		1		1	
生 駒	2	1	1	100.0					3	1	2	200.0	1		1	
郡 山		4	-4	-100.0						6	-6	-100.0		1	-1	-100.0
西 和	1	5	-4	-80.0					2	5	-3	-60.0				
天 理	2	5	-3	-60.0		1	-1	-100.0	3	4	-1	-25.0				
桜 井	4	1	3	300.0	1		1		3	1	2	200.0		1	-1	-100.0
檀 原	2	4	-2	-50.0					2	5	-3	-60.0		2	-2	-100.0
高 田	4	3	1	33.3					4	6	-2	-33.3		2	-2	-100.0
香 芝		2	-2	-100.0						2	-2	-100.0				
五 條																
吉 野	1		1						1		1					
合 計	32	29	3	10.3	2	1	1	100.0	35	34	1	2.9	5	6	-1	-16.7

53 安全運転管理者選任事業所の交通事故発生状況

NO. 1～5

(1)発生状況・前年対比

(2025年01月～2025年12月)

区 分 年 別		発生 件数	死 者	負 傷 者		
				重 傷	軽 傷	計
本 年		139	1	15	140	155
前 年 同 期		154		26	156	182
前年 比	増 減	-15	1	-11	-16	-27
	%	-9.7		-42.3	-10.3	-14.8

(注)件数は、第1・第2当事者となった件数
死傷者は(2)の全死傷者数

(2)月別発生件数と全死傷者

月 別		1	2	3	4	5	6	7	8	9	10	11	12	計
本 年	件数	7	11	11	15	8	12	11	16	14	16	6	12	139
	死者										1			1
	傷者	8	13	13	16	8	13	14	21	14	17	6	12	155
前 年	件数	7	15	17	10	13	12	10	15	21	10	16	8	154
	死者													0
	傷者	7	15	26	12	13	13	11	17	26	12	20	10	182

(3)第1当と第2当の当事者種別発生状況

車種 区分	乗用車						貨物車					特殊車		二輪車				合計
	大型	中型	準中型	普通	軽	ミニカー	大型	中型	準中型	普通	軽	大型	小型	自二	軽二	原付二	一般原付	
第 1 当				25	29		2	2	5	3	9					3	3	81
第 2 当		1		19	14				4	4	4				4	6	10	66
合 計	0	1	0	44	43	0	2	2	9	7	13	0	0	0	4	9	13	147

(4)時間別発生状況

区 分	件数	死者	傷者
0～2	1		2
2～4	2		2
4～6	3	1	4
6～8	28		30
8～10	28		29
10～12	17		24
12～14	9		9
14～16	14		15
16～18	17		17
18～20	13		14
20～22	6		8
22～24	1		1
合 計	139	1	155

(5)曜日別発生状況

区 分	件数	死者	傷者
日曜日	6		7
月曜日	24		27
火曜日	16		17
水曜日	25		26
木曜日	26	1	30
金曜日	34		40
土曜日	8		8
合 計	139	1	155

(6)道路別発生状況

区 分	件数	死者	傷者
高速自動車道			
専用自動車道	4	1	6
一般国道	37		43
主要県道	19		24
その他県道	18		18
市町村道	57		59
その他道路			
その他	4		5
合 計	139	1	155

(7)道路形状別発生状況

区 分	件数	死者	傷者
交 差 点	64		68
交差点付近	30		33
計	94	0	101
単 路	トンネル		
	橋		
	カーブ屈折	4	4
	そ の 他	37	45
	計	41	49
踏 切			
一般交通の場所		4	5
合 計	139	1	155

(8)事故類型別発生状況

区 分		件数	死者	傷者
人 対 車 両	対面通行中	1		1
	背面通行中	1		1
	横 断 中	横断歩道	1	1
		横断歩道付近		
		歩道橋付近		
		その他	3	3
	その他	7		7
	計	13	0	13
車 両 相 互	正面衝突		4	4
	追 突	進行中	2	2
		その他	45	1 57
	出会い頭		41	43
	追越追抜時		5	5
	すれ違い時			
	左折時		2	2
	右 折 時	直進右折	10	10
		その他	2	2
	その他		13	15
	計		124	1 140
車 両 単 独	工作物衝突		2	2
	駐車車両(運転者不在)			
	路 外 逸 脱	転 落		
		その他		
	転 倒			
	そ の 他			
	計		2	0 2
列 車				
合 計		139	1	155

(9)法令違反別発生状況(第1当事者)

違反類型	件数	第1当事者
信号無視	5	
通行区分	1	
最高速度		
車間距離不保持		
追い越し	1	
右折	2	
左折		
交差点安全通行義務	9	
環状交差点		
歩行者妨害	8	
徐行(交差点)	6	
徐行(その他)		
一時不停止	4	
駐(停)車		
積載不適當		
整備不良車運転		
酒酔い運転		

違反類型	件数	第1当事者
安全運転義務違反		
ハンドル操作不良		
ブレーキ操作不良	6	
前方不注意(内在)	2	
前方不注意(外在)	13	
動静不注視	9	
安全不確認	6	
安全速度		
予測不適		
その他		
その他	9	
調査不能		
合計	81	

(10)運転者の年齢別発生状況

年齢	件数	第1当事者	第2当事者	合計
19才以下	1			1
20～24	2	5		7
25～29	6	7		13
30～39	18	12		30
40～49	14	18		32
50～59	19	12		31
60～64	11	7		18
65才以上	10	5		15
合計	81	66		147

(11)通行目的別発生状況

通行目的	件数	第1当事者	第2当事者	合計
業務中	40	29		69
通勤中	41	37		78
その他				0
合計	81	66		147

(12)市町村別発生状況

(2025年01月～2025年12月)

区分 市町村名	発 生 件 数				死 者				傷 者				(うち重傷者)			
	本年	前年	増減	増減率	本年	前年	増減	増減率	本年	前年	増減	増減率	本年	前年	増減	増減率
奈良市	32	47	-15	-31.9	1		1		36	55	-19	-34.5	2	5	-3	-60.0
大和高田市	7	7		0.0					7	7		0.0	1	2	-1	-50.0
大和郡山市	14	8	6	75.0					17	13	4	30.8	1	2	-1	-50.0
天理市	12	10	2	20.0					12	11	1	9.1	1	2	-1	-50.0
橿原市	11	15	-4	-26.7					12	19	-7	-36.8	1	3	-2	-66.7
桜井市	4	14	-10	-71.4					4	15	-11	-73.3		4	-4	-100.0
五條市	4	2	2	100.0					4	2	2	100.0				
御所市	2	1	1	100.0					3	1	2	200.0	1		1	
生駒市	6	3	3	100.0					8	3	5	166.7	2		2	
香芝市	9	3	6	200.0					9	3	6	200.0	2		2	
葛城市	3	11	-8	-72.7					5	13	-8	-61.5		1	-1	-100.0
宇陀市	1	5	-4	-80.0					1	5	-4	-80.0		1	-1	-100.0
市部計	105	126	-21	-16.7	1	0	1		118	147	-29	-19.7	11	20	-9	-45.0
山添村	1		1						1		1					
平群町	2	2		0.0					2	2		0.0		2	-2	-100.0
三郷町	1	3	-2	-66.7					1	4	-3	-75.0				
斑鳩町	4	1	3	300.0					5	1	4	400.0	1		1	
安堵町	1	2	-1	-50.0					1	2	-1	-50.0				
川西町	1	1		0.0					1	1		0.0	1		1	
三宅町		1	-1	-100.0						1	-1	-100.0				
田原本町	11	8	3	37.5					12	11	1	9.1	1	2	-1	-50.0
曽爾村																
御杖村																
高取町	3	2	1	50.0					3	4	-1	-25.0		1	-1	-100.0
明日香村		1	-1	-100.0						1	-1	-100.0				
上牧町	3	1	2	200.0					3	1	2	200.0				
王寺町	2	3	-1	-33.3					2	4	-2	-50.0	1		1	
広陵町	5	1	4	400.0					6	1	5	500.0		1	-1	-100.0
河合町																
吉野町																
大淀町		1	-1	-100.0						1	-1	-100.0				
下市町																
黒滝村																
天川村																
野迫川村																
十津川村		1	-1	-100.0						1	-1	-100.0				
下北山村																
上北山村																
川上村																
東吉野村																
郡部計	34	28	6	21.4	0	0	0		37	35	2	5.7	4	6	-2	-33.3
合計	139	154	-15	-9.7	1	0	1		155	182	-27	-14.8	15	26	-11	-42.3

(13)警察署別発生状況

NO. 5
(2025年01月～2025年12月)

区分 所属	発 生 件 数				死 者				傷 者				(うち重傷者)			
	本年	前年	増減	増減率	本年	前年	増減	増減率	本年	前年	増減	増減率	本年	前年	増減	増減率
高 速 隊	4	6	-2	-33.3	1		1		6	7	-1	-14.3				
奈 良	16	30	-14	-46.7					16	37	-21	-56.8	1	3	-2	-66.7
奈 良 西	13	12	1	8.3					14	12	2	16.7	1	1		0.0
生 駒	6	3	3	100.0					8	3	5	166.7	2		2	
郡 山	14	8	6	75.0					17	13	4	30.8	1	2	-1	-50.0
西 和	13	12	1	8.3					14	14		0.0	2	2		0.0
天 理	24	21	3	14.3					26	25	1	4.0	3	5	-2	-40.0
桜 井	5	19	-14	-73.7					5	20	-15	-75.0		5	-5	-100.0
樺 原	14	18	-4	-22.2					15	24	-9	-37.5	1	4	-3	-75.0
高 田	12	19	-7	-36.8					15	21	-6	-28.6	2	3	-1	-33.3
香 芝	14	3	11	366.7					15	3	12	400.0	2	1	1	100.0
五 條	4	2	2	100.0					4	2	2	100.0				
吉 野		1	-1	-100.0						1	-1	-100.0				
合 計	139	154	-15	-9.7	1	0	1		155	182	-27	-14.8	15	26	-11	-42.3

54 ゾーン規制内職業別当事者別発生状況

(1) 第一当事者

(2025年01月～2025年12月)

当事者種別		乗用車	貨物車	特殊車	自二車	一般 原付	列車	特定 小型	自転車	軽車両	歩行者等	物件等 相手なし	当事者 不明	計
幼児	未就園児													0
	就園児													0
小学生	1年生													0
	2年生													0
	3年生													0
	4年生													0
	5年生													0
	6年生													0
中学生	1年生													0
	2年生													0
	3年生								1					1
高校生	1年生													0
	2年生								1					1
	3年生													0
大学生														0
その他の学生														0
職業 運転手	バス													0
	タクシー・ハイヤー													0
	トラック													0
	バイク													0
	自転車													0
	その他													0
公務(他に分類されるものを除く)		1												1
農業・林業														0
漁業														0
鉱業、採石業、砂利採取業														0
建設業		3												3
製造業		2												2
卸・小売業		2	2											4
金融・保険業														0
不動産業・物資賃貸業		2												2
運輸業・郵便業			1											1
情報通信業														0
電気・ガス・熱供給・水道業														0
学研究・専門・技術サービス業			1											1
宿泊業・飲食サービス業		2												2
生活関連サービス業、娯楽業														0
教育・学習支援業		3												3
医療・福祉		8												8
複合サービス事業														0
サービス業(他に分類されないもの)		4												4
分類不能の産業														0
主婦・主夫		2												2
無職		9												9
外国人	外交官													0
	短期滞在者													0
	その他													0
調査不能														0
当事者不明													1	1
合 計		38	4	0	0	0	0	0	2	0	0	0	1	45

(2)第二当事者

(2025年01月～2025年12月)

当事者種別		乗用車	貨物車	特殊車	自二車	原付	列車	特定 小型	自転車	軽車両	歩行者等	物件等 相手なし	当事者 不明	計
幼児	未就園児													0
	就園児													0
小学生	1年生													0
	2年生													0
	3年生													0
	4年生													0
	5年生										1			1
	6年生													0
中学生	1年生								3					3
	2年生													0
	3年生													0
高校生	1年生													0
	2年生				1									1
	3年生													0
大学生					1				1					2
その他の学生														0
職業 運転手	バス										1			1
	タクシー・ハイヤー													0
	トラック													0
	バイク													0
	自転車													0
	その他													0
公務(他に分類されるものを除く)					1									1
農業・林業						1								1
漁業														0
鉱業、採石業、砂利採取業														0
建設業		1												1
製造業		1	1											2
卸・小売業		1												1
金融・保険業														0
不動産業・物資賃貸業														0
運輸業・郵便業						1								1
情報通信業														0
電気・ガス・熱供給・水道業														0
学術研究・専門・技術サービス業											1			1
宿泊業・飲食サービス業											1			1
生活関連サービス業、娯楽業						1					3			4
教育・学習支援業		1												1
医療・福祉		1			1	1			1		1			5
複合サービス事業														0
サービス業(他に分類されないもの)		2			1				2		1			6
分類不能の産業														0
主婦・主夫									1		1			2
無職		1			1	2			1		4			9
外国人	外交官													0
	短期滞在者													0
	その他													0
調査不能														0
当事者不明												1		1
合計		8	1	0	6	6	0	0	9	0	14	1	0	45

54 ゾーン規制内職業別当事者別発生状況(死亡事故)

(1)第一当事者

(2025年01月～2025年12月)

当事者種別		乗用車	貨物車	特殊車	自二車	原付	列車	特定 小型	自転車	軽車両	歩行者等	物件等 相手なし	当事者 不明	計
幼児	未就園児													0
	就園児													0
小学生	1年生													0
	2年生													0
	3年生													0
	4年生													0
	5年生													0
	6年生													0
中学生	1年生													0
	2年生													0
	3年生													0
高校生	1年生													0
	2年生													0
	3年生													0
大学生														0
その他の学生														0
職業 運転手	バス													0
	タクシー・ハイヤー													0
	トラック													0
	バイク													0
	自転車													0
	その他													0
公務(他に分類されるものを除く)														0
農業・林業														0
漁業														0
鉱業、採石業、砂利採取業														0
建設業														0
製造業														0
卸・小売業														0
金融・保険業														0
不動産業・物資賃貸業														0
運輸業・郵便業														0
情報通信業														0
電気・ガス・熱供給・水道業														0
学研究・専門・技術サービス業														0
宿泊業・飲食サービス業														0
生活関連サービス業、娯楽業														0
教育・学習支援業														0
医療・福祉														0
複合サービス事業														0
サービス業(他に分類されないもの)														0
分類不能の産業														0
主婦・主夫														0
無職														0
外国人	外交官													0
	短期滞在者													0
	その他													0
調査不能														0
当事者不明														0
合 計		0	0	0	0	0	0	0	0	0	0	0	0	0

(2)第二当事者

(2025年01月～2025年12月)

当事者種別		乗用車	貨物車	特殊車	自二車	原付	列車	特定 小型	自転車	軽車両	歩行者等	物件等 相手なし	当事者 不明	計
幼児	未就園児													0
	就園児													0
小学生	1年生													0
	2年生													0
	3年生													0
	4年生													0
	5年生													0
	6年生													0
中学生	1年生													0
	2年生													0
	3年生													0
高校生	1年生													0
	2年生													0
	3年生													0
大学生														0
その他の学生														0
職業 運転手	バス													0
	タクシー・ハイヤー													0
	トラック													0
	バイク													0
	自転車													0
	その他													0
公務(他に分類されるものを除く)														0
農業・林業														0
漁業														0
鉱業、採石業、砂利採取業														0
建設業														0
製造業														0
卸・小売業														0
金融・保険業														0
不動産業・物資賃貸業														0
運輸業・郵便業														0
情報通信業														0
電気・ガス・熱供給・水道業														0
学研究・専門・技術サービス業														0
宿泊業・飲食サービス業														0
生活関連サービス業、娯楽業														0
教育・学習支援業														0
医療・福祉														0
複合サービス事業														0
サービス業(他に分類されないもの)														0
分類不能の産業														0
主婦・主夫														0
無職														0
外国人	外交官													0
	短期滞在者													0
	その他													0
調査不能														0
当事者不明														0
合計		0	0	0	0	0	0	0	0	0	0	0	0	0

55 事業用車両の交通事故発生状況

NO. 1～5

(1)発生状況・前年対比

(2025年01月～2025年12月)

区 分 年 別		発生 件数	死 者	負 傷 者		
				重 傷	軽 傷	計
本 年		151	6	17	168	185
前 年 同 期		167	2	24	178	202
前 年 比	増 減	-16	4	-7	-10	-17
	%	-9.6	200.0	-29.2	-5.6	-8.4

(注) 件数は、第1・第2当事者となった件数
死傷者は(2)の全死傷者数

(2)月別発生件数と全死傷者

月 別		1	2	3	4	5	6	7	8	9	10	11	12	計
本 年	件 数	14	7	14	8	8	13	20	15	9	13	16	14	151
	死 者		1				1	1			1	1	1	6
	傷 者	18	8	16	10	11	17	22	20	10	15	21	17	185
前 年	件 数	10	6	15	22	13	12	11	15	10	18	20	15	167
	死 者	1											1	2
	傷 者	13	7	18	27	14	17	14	19	12	24	23	14	202

(3)第1当と第2当の当事者種別発生状況

車種 区分	乗 用 車						貨 物 車					特 殊 車		二 輪 車				合計
	大型	中型	準中型	普通	軽	ミニカー	大型	中型	準中型	普通	軽	大型	小型	自二	軽二	原付二	一般 原付	
第 1 当	2			16	3		30	13	13	3	40							120
第 2 当				9			4	7	2		11				3			36
合 計	2	0	0	25	3	0	34	20	15	3	51	0	0	0	3	0	0	156

(4)時間別発生状況

区 分	件数	死者	傷者
0～2	4		4
2～4	6	3	3
4～6	4	2	4
6～8	15		19
8～10	23		31
10～12	24	1	30
12～14	18		21
14～16	23		28
16～18	13		19
18～20	10		11
20～22	5		6
22～24	6		9
合 計	151	6	185

(5)曜日別発生状況

区 分	件数	死者	傷者
日曜日	12	1	15
月曜日	21		26
火曜日	25	1	30
水曜日	18		21
木曜日	23	2	29
金曜日	27	1	29
土曜日	25	1	35
合 計	151	6	185

(6)道路別発生状況

区 分	件数	死者	傷者
高速自動車道	3		4
専用自動車道	17	3	30
一般国道	50	2	60
主要県道	18		19
その他県道	13		15
市町村道	46	1	52
その他道路			
その他	4		5
合 計	151	6	185

(7)道路形状別発生状況

区 分	件数	死者	傷者
交 差 点	55		65
交差点付近	24	2	26
計	79	2	91
単 路	トンネル		
	橋	2	3
	カーブ屈折	8	14
	そ の 他	58	72
	計	68	89
踏 切			
一般交通の場所		4	5
合 計	151	6	185

(8)事故類型別発生状況

区 分			件数	死者	傷者
人 対 車 両	対面通行中				
	背面通行中				
	横 断 中	横断歩道	5		5
		横断歩道付近	1		1
		歩道橋付近			
		その他	4		4
	その他		4	2	2
	計		14	2	12
車 両 相 互	正面衝突		10	3	9
	追 突	進行中	11		16
		その他	40	1	61
	出会い頭		34		42
	追越追抜時		1		1
	すれ違い時		2		2
	左折時		12		12
	右 折 時	直進右折	3		3
		その他	3		3
	その他		19		22
	計		135	4	171
車 両 単 独	工作物衝突				
	駐車車両(運転者不在)		1		1
	路 外 逸 脱	転 落			
		その他			
	転 倒				
	そ の 他		1		1
	計		2	0	2
列 車					
合 計			151	6	185

(2025年01月～2025年12月)

(9)法令違反別発生状況(第1当事者)

違反類型	件数	第1当事者
信号無視	7	
通行区分	4	
最高速度		
車間距離不保持		
追い越し		
右折	2	
左折	4	
交差点安全通行義務	9	
環状交差点		
歩行者妨害	8	
徐行(交差点)	3	
徐行(その他)	1	
一時不停止	3	
駐(停)車		
積載不適當		
整備不良車運転		
酒酔い運転		

違反類型	件数	第1当事者
安全運転義務違反	ハンドル操作不良	1
	ブレーキ操作不良	4
	前方不注意(内在)	6
	前方不注意(外在)	18
	動静不注視	17
	安全不確認	9
	安全速度	2
	予測不適	
	その他	1
そ の 他		21
調 査 不 能		
合 計		120

(10)運転者の年齢別発生状況

年齢	件数	第1当事者	第2当事者	合 計
19才以下	1			1
20～24	5			5
25～29	8	5		13
30～39	14	10		24
40～49	21	5		26
50～59	36	7		43
60～64	9	1		10
65才以上	26	8		34
合 計	120	36		156

(11)通行目的別発生状況

通行目的	件数	第1当事者	第2当事者	合 計
業務中	104	29		133
通勤中	4	1		5
その他	12	6		18
合 計	120	36		156

(12)市町村別発生状況

(2025年01月～2025年12月)

区分 市町村名	発 生 件 数				死 者				傷 者				(うち重傷者)			
	本年	前年	増減	増減率	本年	前年	増減	増減率	本年	前年	増減	増減率	本年	前年	増減	増減率
奈良市	48	47	1	2.1	3	1	2	200.0	56	58	-2	-3.4	3	9	-6	-66.7
大和高田市	4	3	1	33.3					8	3	5	166.7				
大和郡山市	13	13		0.0					15	14	1	7.1		1	-1	-100.0
天理市	10	12	-2	-16.7					12	13	-1	-7.7	2	1	1	100.0
橿原市	13	18	-5	-27.8					22	24	-2	-8.3	2	2		0.0
桜井市	5	7	-2	-28.6					5	7	-2	-28.6				
五條市	2	1	1	100.0	1		1		2	1	1	100.0				
御所市	4	4		0.0					4	7	-3	-42.9				
生駒市	15	7	8	114.3					18	8	10	125.0	2		2	
香芝市	4	9	-5	-55.6					6	11	-5	-45.5		1	-1	-100.0
葛城市	4	6	-2	-33.3		1	-1	-100.0	4	6	-2	-33.3	1	2	-1	-50.0
宇陀市		1	-1	-100.0						1	-1	-100.0				
市部計	122	128	-6	-4.7	4	2	2	100.0	152	153	-1	-0.7	10	16	-6	-37.5
山添村	4	3	1	33.3	1		1		6	3	3	100.0	1	1		0.0
平群町		1	-1	-100.0						2	-2	-100.0				
三郷町	2	3	-1	-33.3					2	3	-1	-33.3	1	1		0.0
斑鳩町	2	5	-3	-60.0					2	6	-4	-66.7	1	1		0.0
安堵町																
川西町	1		1						1		1					
三宅町		1	-1	-100.0						2	-2	-100.0				
田原本町	9	12	-3	-25.0	1		1		10	15	-5	-33.3	1	2	-1	-50.0
曽爾村																
御杖村																
高取町																
明日香村		1	-1	-100.0						1	-1	-100.0				
上牧町	1	2	-1	-50.0					1	4	-3	-75.0				
王寺町	6	5	1	20.0					6	5	1	20.0	3	2	1	50.0
広陵町	2	1	1	100.0					2	1	1	100.0				
河合町	1	4	-3	-75.0					1	6	-5	-83.3		1	-1	-100.0
吉野町																
大淀町																
下市町																
黒滝村																
天川村																
野迫川村																
十津川村																
下北山村																
上北山村																
川上村	1		1						2		2					
東吉野村		1	-1	-100.0						1	-1	-100.0				
郡部計	29	39	-10	-25.6	2	0	2		33	49	-16	-32.7	7	8	-1	-12.5
合計	151	167	-16	-9.6	6	2	4	200.0	185	202	-17	-8.4	17	24	-7	-29.2

(13)警察署別発生状況

NO. 5

(2025年01月～2025年12月)

区分 所属	発 生 件 数				死 者				傷 者				(うち重傷者)			
	本年	前年	増減	増減率	本年	前年	増減	増減率	本年	前年	増減	増減率	本年	前年	増減	増減率
高 速 隊	20	21	-1	-4.8	3		3		34	29	5	17.2	1	5	-4	-80.0
奈 良	31	31		0.0	1	1		0.0	34	38	-4	-10.5	2	4	-2	-50.0
奈 良 西	8	11	-3	-27.3					8	12	-4	-33.3	1	3	-2	-66.7
生 駒	15	7	8	114.3					18	8	10	125.0	2		2	
郡 山	13	13		0.0					15	14	1	7.1		1	-1	-100.0
西 和	11	19	-8	-42.1					11	25	-14	-56.0	5	4	1	25.0
天 理	20	18	2	11.1	2		2		22	21	1	4.8	3	2	1	50.0
桜 井	5	9	-4	-44.4					5	9	-4	-44.4				
檀 原	11	19	-8	-42.1					16	25	-9	-36.0	2	2		0.0
高 田	11	9	2	22.2		1	-1	-100.0	14	9	5	55.6	1	2	-1	-50.0
香 芝	4	9	-5	-55.6					5	11	-6	-54.5		1	-1	-100.0
五 條	1	1		0.0					1	1		0.0				
吉 野	1		1						2		2					
合 計	151	167	-16	-9.6	6	2	4	200.0	185	202	-17	-8.4	17	24	-7	-29.2

56 エアバッグの装備状況

(2025年01月～2025年12月)

<div> <div>当事者</div> <div>装 備 状 況</div> </div>		装 備 あ り		装 備 な し	装 備 不 明	計
		作 動	不 作 動			
車 種						
第1当	乗 用 車	130	1,912	13	0	2,055
	貨 物 車	9	372	5	0	386
	計	139	2,284	18	0	2,441
第2当	乗 用 車	94	1,020	4	1	1,119
	貨 物 車	14	177	2	0	193
	計	108	1,197	6	1	1,312
合 計		247	3,481	24	1	3,753

57 サイドエアバッグの装備状況

(2025年01月～2025年12月)

2023年01月～2023年12月				
当事者 装 備 状 況 車 種		作 動	不 作 動 等	計
第1当	乗 用 車	31	2,024	2,055
	貨 物 車	1	385	386
	計	32	2,409	2,441
第2当	乗 用 車	31	1,088	1,119
	貨 物 車	0	193	193
	計	31	1,281	1,312
合 計		63	3,690	3,753

58 チャイルドシートの使用状況

(2025年01月～2025年12月)

(2025年01月～2025年12月)

区 分 種 別		着 用								非 着 用	不 明
		乳児用		幼児用		学童用		組込式			
		適 正	不 適 正	適 正	不 適 正	適 正	不 適 正	適 正	不 適 正		
第一当同乗者	前 席	1	0	0	0	0	0	0	0	1	0
	後 席	1	0	1	0	0	0	0	0	0	0
第二当同乗者	前 席	1	0	2	0	1	0	0	0	0	0
	後 席	8	1	14	0	1	0	0	0	3	0
第三当以下同乗者	前 席	0	0	0	0	0	0	0	0	0	0
	後 席	0	0	1	0	0	0	0	0	0	0

59 人身交通事故分析

合 計 NO.1～2
(2025年01月～2025年12月)

所属別(件)

所属 区分		高速隊	奈良	奈良西	生駒	郡山	西和	天理	桜井	橿原	高田	香芝	五條	吉野	計
本年	件数	66	477	222	182	165	197	280	137	391	278	161	47	41	2,644
	死傷者	142	553	256	216	193	226	331	178	490	336	189	66	54	3,230
前年	件数	62	397	152	94	192	231	295	168	360	249	181	41	28	2,450
	死傷者	97	471	169	111	226	271	359	225	454	294	213	49	31	2,970
増減	件数	4	80	70	88	-27	-34	-15	-31	31	29	-20	6	13	194
	死傷者	45	82	87	105	-33	-45	-28	-47	36	42	-24	17	23	260

月別(件)

月 区分		1	2	3	4	5	6	7	8	9	10	11	12	計
本年	件数	212	206	205	212	227	188	244	243	198	208	240	261	2,644
	死傷者	255	250	251	259	279	226	303	317	235	254	288	313	3,230
前年	件数	177	197	211	187	217	183	221	203	191	220	214	229	2,450
	死傷者	221	232	245	222	260	227	279	241	238	274	261	270	2,970
増減	件数	35	9	-6	25	10	5	23	40	7	-12	26	32	194
	死傷者	34	18	6	37	19	-1	24	76	-3	-20	27	43	260

昼夜別(件)

年		本年	前年	増減
区分				
昼		1,978	1,801	177
夜		666	649	17
計		2,644	2,450	194

※ 昼＝日出～日没

夜＝日没～日出

曜日別(件)

年		本年	前年	増減
区分				
日		279	264	15
月		370	324	46
火		395	379	16
水		388	373	15
木		410	375	35
金		432	390	42
土		370	345	25
計		2,644	2,450	194

時間別(件)

年		本年	前年	増減
区分				
6～8		241	228	13
8～10		389	348	41
10～12		323	287	36
12～14		300	308	-8
14～16		341	279	62
16～18		442	370	72
18～20		331	327	4
20～22		121	142	-21
22～0		68	81	-13
0～2		29	30	-1
2～4		25	13	12
4～6		34	37	-3
合 計		2,644	2,450	194

シートベルトの着用者

対象者 1,795 人中 1,696 人

ヘルメットの着用者

対象者 980 人中 567 人

プロテクターの着用者

対象者 980 人中 33 人

年 区分	本年	前年	増減
飲酒関連	32	29	3
速度超過	18	8	10
無 免 許		1	-1
合 計	50	38	12

状態別(人)

区 分		子 供	少 年	青 年	壮 年	高 齢	本 年	前 年	増 減
車 両 (運 転・同 乗)	四輪車運転		9	75	1,072	210	1,366	1,354	12
	四輪車同乗	102	21	34	216	83	456	393	63
	二輪車運転		21	16	152	18	207	202	5
	二輪車同乗		1	2	1		4	4	0
	原付車運転同乗		43	35	131	82	291	262	29
	特定原付運転								0
	自転車乗用	90	66	45	189	88	478	396	82
	その他の車両					1	1	3	-2
	小計	192	161	207	1,761	482	2,803	2,614	189
	歩行者等	39	13	24	199	149	424	353	71
人	その他の人	3					3	3	0
合 計		234	174	231	1,960	631	3,230	2,970	260

※ 子供＝15歳以下・少年＝16～19歳
青年＝20～24歳・壮年＝25～64歳
高齢＝65歳以上

年齢層別(人)

年 区分	本年	前年	増減
～ 6	54	32	22
7～12	110	84	26
13～15	70	59	11
16～19	174	161	13
20～24	231	252	-21
25～29	240	215	25
30～39	482	487	-5
40～49	493	440	53
50～59	547	516	31
60～64	198	201	-3
65～	631	523	108
不 明			
合 計	3,230	2,970	260

違反別(件)

区分		年		
		本年	前年	増減
信号無視		115	124	-9
通行区分		107	102	5
最高速度		6	2	4
追越し		24	32	-8
踏切不停止				
右左折方法		102	82	20
交差点安全通行		223	217	6
環状交差点				
徐行		129	97	32
酒酔い運転		5	2	3
過労運転		11	12	-1
安全運転義務違反 その他	運転操作	138	123	15
	前方不注意	418	396	22
	動静不注意	245	256	-11
	安全不確認	259	270	-11
	安全速度	12	6	6
	予測不適	6	1	5
	その他	4	2	2
	小計	1,082	1,054	28
その他		840	726	114
合 計		2,644	2,450	194

路線別(件)

路線別(千円)		年		
		本年	前年	増減
区分				
西名阪		11	11	
名 阪		20	19	1
第二阪奈		1	2	-1
南阪奈		2	1	1
京奈和		27	29	-2
一 般 道 国 道	24	236	232	4
	25	70	65	5
	163	10	9	1
	165	109	110	-1
	166	38	34	4
	168	104	79	25
	169	96	86	10
	308	49	28	21
	309	13	8	5
	310	3	5	-2
	311			
	368			
	369	48	37	11
	370	3	5	-2
	371			
	425	1		1
	計		780	698
県 道		632	627	5
市町村道		1,013	933	80
そ の 他		158	130	28
合 計		2644	2450	194

男女別(人)

年 区分	本年	前年	増減
男 性	1,810	1,683	127
女 性	1,420	1,287	133
不 明			
計	3,230	2,970	260

付

人口、車両台数、免許保有者数

		員数	現在
奈良県の世帯数		560,470 世帯	令和7年12月1日
奈良県の人口		1,273,085 人	〃
自動車保有車両数	四輪車等	809,365 台	令和7年12月31日
	二輪車（二種・一般原付は除く）	38,261 台	〃
奈良県運転免許保有者数		856,834 人	令和7年12月31日
〃（男性）		447,031 人	〃
〃（女性）		409,803 人	〃

※調査先	世帯、人口	奈良県政策推進課
	自動車保有車両数	近畿運輸局奈良運輸支局
	運転免許保有者数	警察庁交通局運転免許課